

PROFILO LONGITUDINALE DI PROGETTO
scala 1:2.000

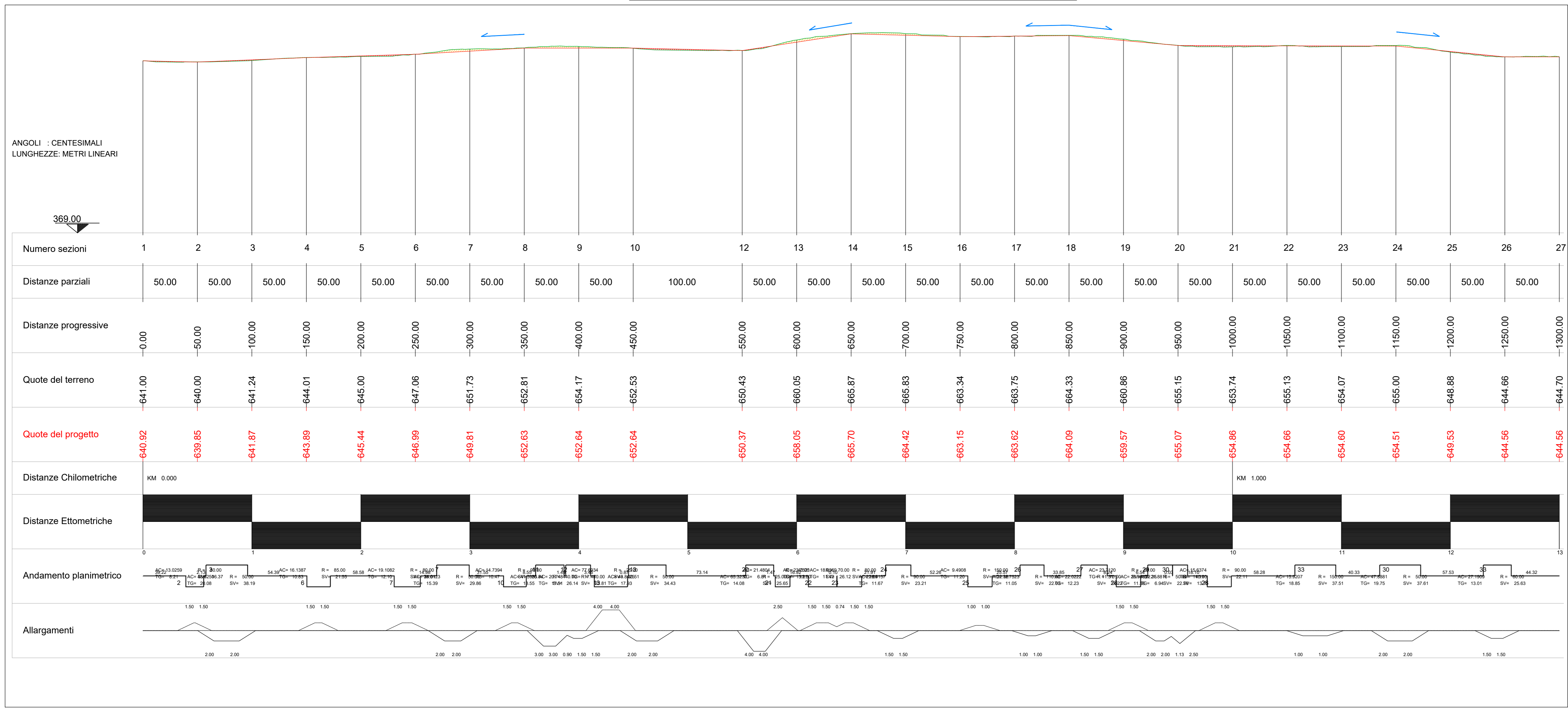

PARTICOLARE CUNETTA LATO STRADA



PARTICOLARE OPERE TRASVERSALI DI REGIMAZIONE DELLE ACQUE



INQUADRAMENTO GENERALE SU CARTA TECNICA
scala 1:10.000

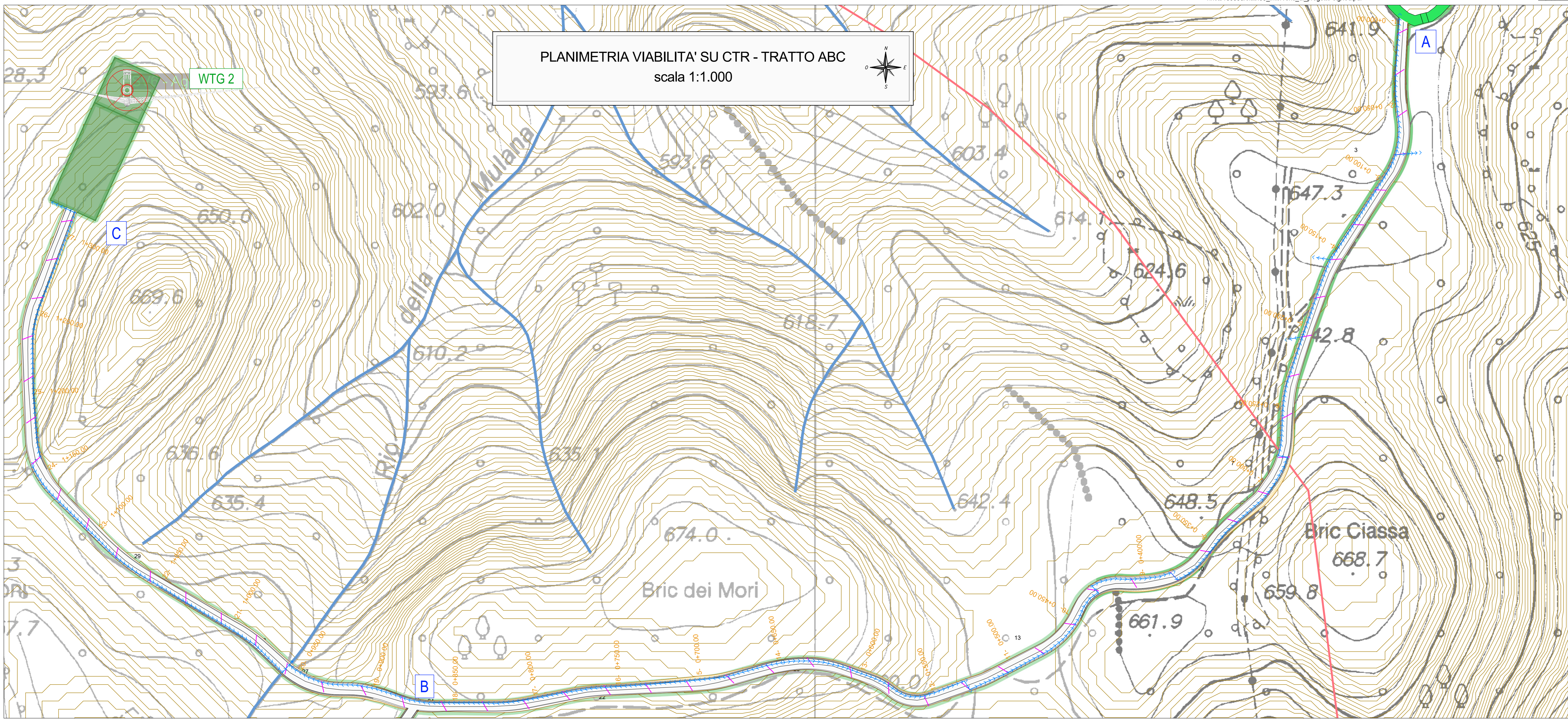
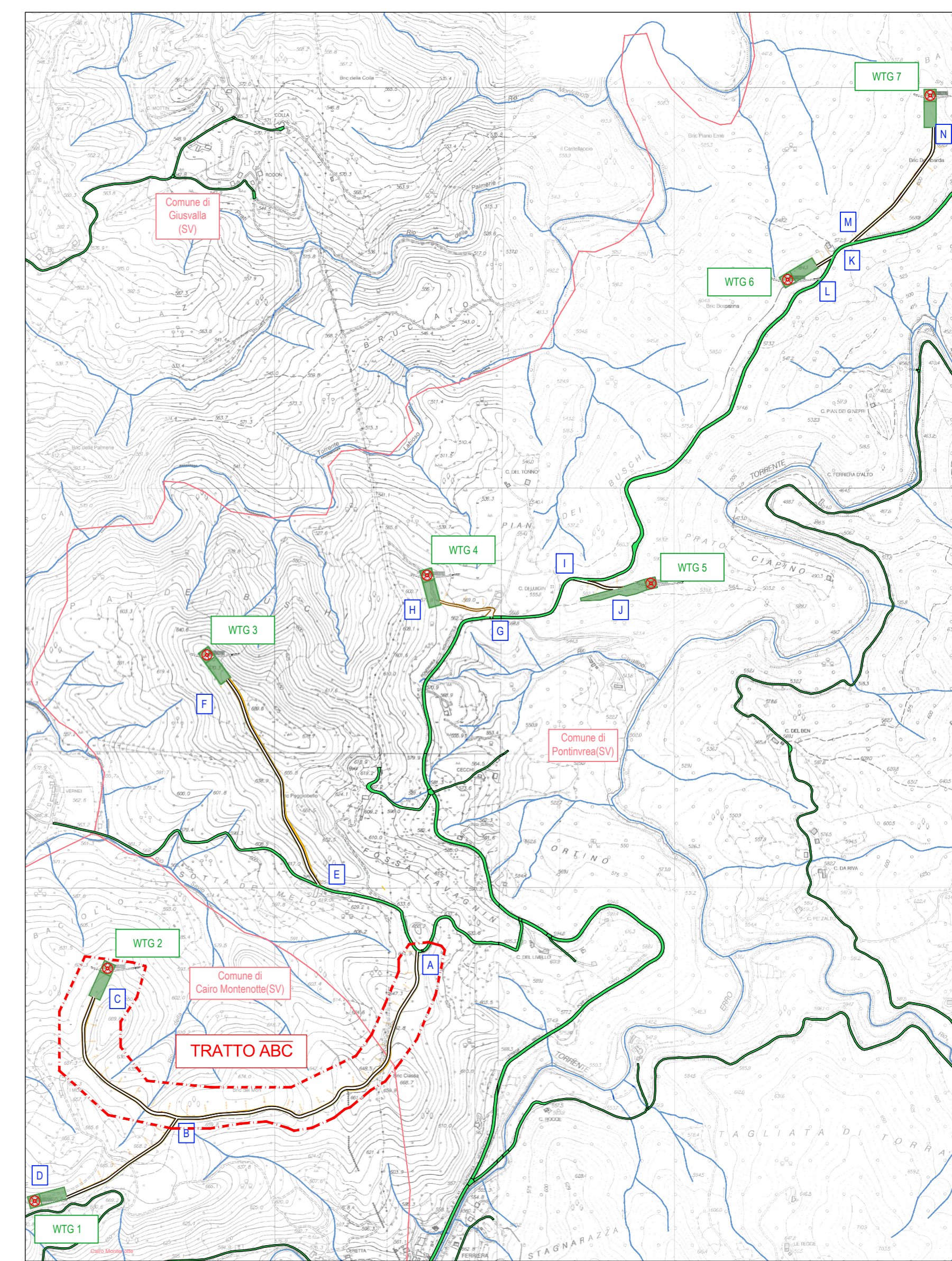

LEGENDA:

- Piazzola di montaggio WTG
- Fondazione WTG
- Strade principali e secondarie esistenti
- Reticolo idrografico
- WTG
- Sezioni trasversali
- Strade in progetto
- Confini comunali
- Curve di livello
- Deflusso acqua piovana
- Opere di regimazione trasversali

PARCO EOLICO SV6 - BRIC DEI MORI

Duferco Sviluppo
Sede Legale: DUFERCO Sviluppo S.p.A. - Via Armando Diaz n. 248 - 25010, San Zeno Naviglio (BS) - P.IVA e C.F. 03594850176

Oggetto: **VIABILITA' DI ACCESSO**
Titolo: **PLANIMETRIA VIABILITA' E PROFILO LONGITUDINALE - TRATTO ABC - DEFUSO ACQUE**
Il Progettista: **Ing. Silvio Mario Bauducco**

Data	Emis.	Aggiornamento	Data	Contr.	Data	Autor.	SCALA:
05/2024	MB	Emissione	05/2024	MP	05/2024	SMB	1:v
							FORMATO: A1
							MAGGIO 2024

Commissa	Tip. Impianto	Fase Progetto	Disciplina	Tip. Doc.	Titolo	N. Ediz.	N. Rev.
23099	EO	DE	CI	D	05	0015	A

RICERCA, SVILUPPO E COORDINAMENTO IMPIANTI EOLICI E FOTVOLTAICI A CURA DI:
EMME CONSULTING
Sede Amministrativa e Operativa: Via Benvenuto, 14 - 12100 Cuneo (CU) - Tel. 0172/650208 - Email: emmeconsulting@gmail.com - Geom. Domenico Bresciano

PROGETTAZIONE EDILE, AMBIENTALE, STRUTTURALE ED IMPIANTISTICA A CURA DI:
BAUTEL
Sede Amministrativa e Operativa: Via Mazzini, 20 - 10124 Moncalieri (TO) - Tel. 011/652113 - 011/652015 - Email: amministrazione@bautel.it
Sede Operativa Torino - Via Mazzini, 20 - 10124 Moncalieri (TO)
Sede Operativa Genova - Via Bandiera, 24 - 16121 Genova (GE)
I Tecnici: **Coor. gruppo di progettazione: Ing. Silvio Mario Bauducco**
Collaboratori: **Geom. Benozzi Manuel, Per. Ing. Basini Emanuele, Arch. Occhiuto Felice, Arch. Ostino Paolo, Arch. Pelleri Martina**

File: Deflusso acque.jpg

TUTTI I DIRITTI SONO RISERVATI - Questo documento è di proprietà esclusiva del progettista ed indicato sul quale il cliente ha autorizzato il proprio utilizzo. Per questo documento non può essere copiato, riprodotto, comunicato o divulgato ad altri a scopo di lucro o di altro tipo, senza autorizzazione scritta dal progettista.