

**PARTICOLARE CUNETTA LATO STRADA**



<https://www.facebook.com/photo?fbid=260412773182501&set=pcb.2604127846515823>



<https://www.consorzioreale.it/le-nostre-attivita/manutenzione-territoriale/>

**PARTICOLARE OPERE TRASVERSALI  
DI REGIMAZIONE DELLE ACQUE**



[https://www.regione.abruzzo.it/system/files/ambiente/tutela-territorio/vinca/160390/elab.05\\_interventi\\_di\\_progetto-signed.pdf](https://www.regione.abruzzo.it/system/files/ambiente/tutela-territorio/vinca/160390/elab.05_interventi_di_progetto-signed.pdf)

**INQUADRAMENTO GENERALE SU  
CARTA TECNICA  
scala 1:10.000**

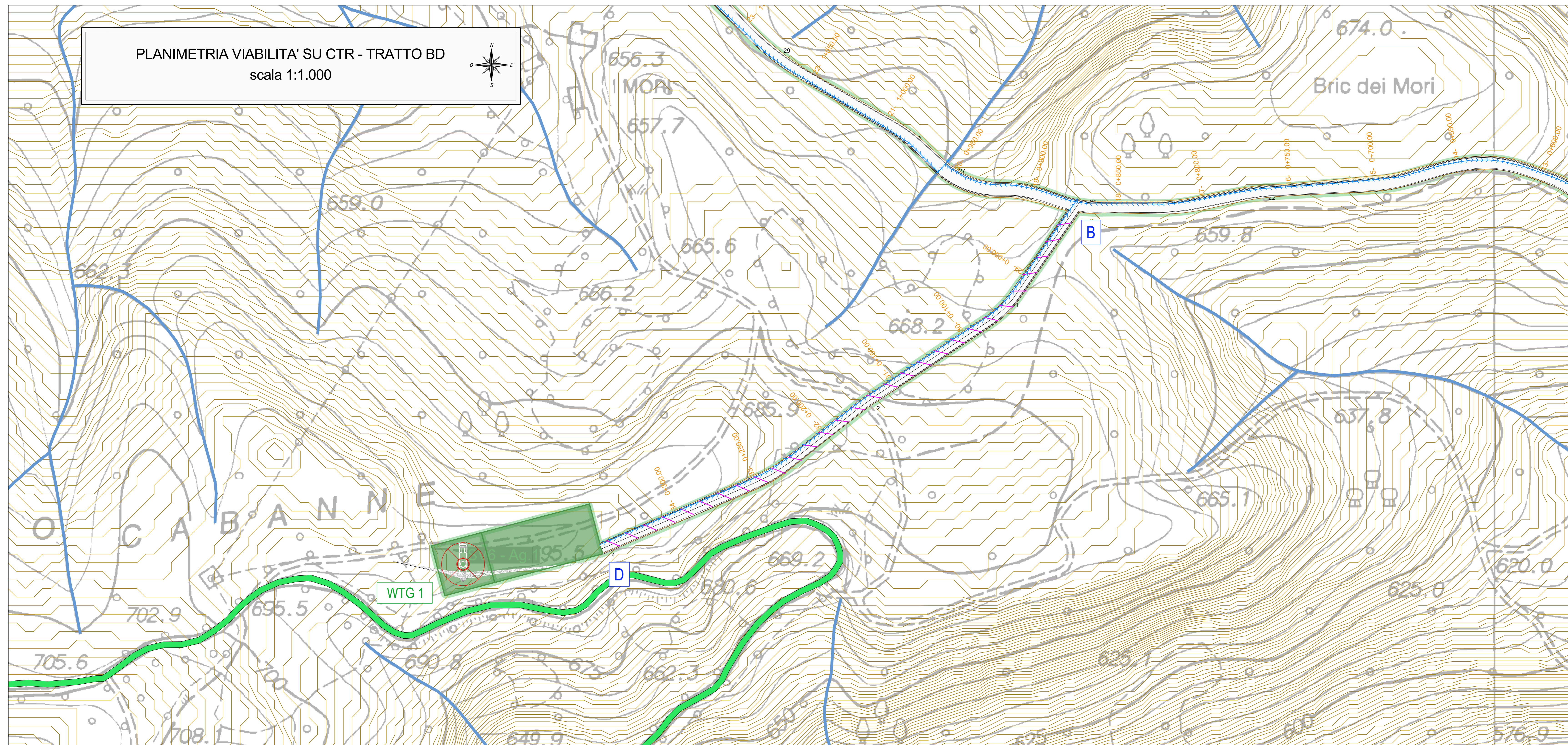
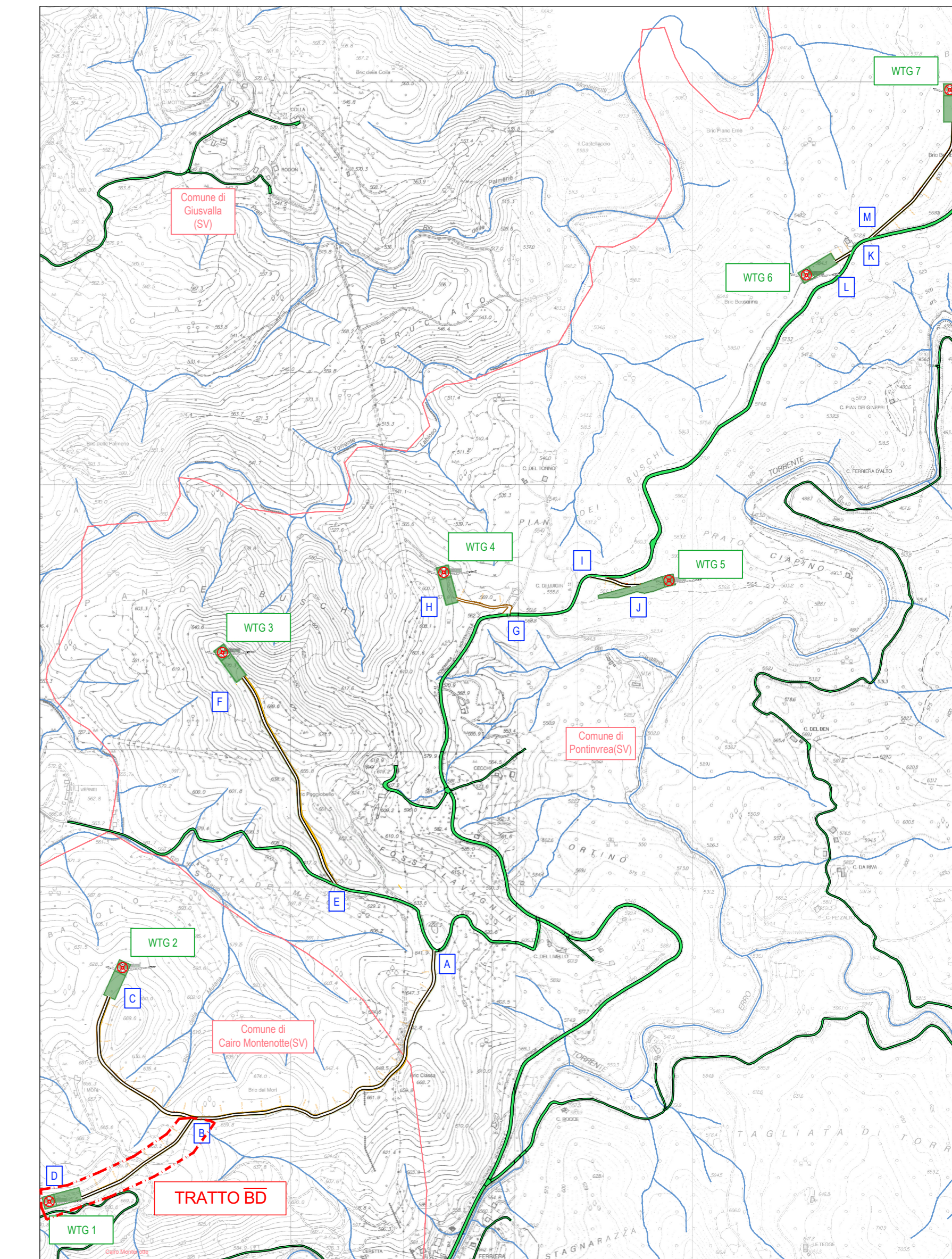

**LEGENDA:**

	Piazzola di montaggio WTG
	Fondazione WTG
	Strade principali e secondarie esistenti
	Reticolo idrografico
	WTG
	Sezioni trasversali
	Strade in progetto
	Confini comunali
	Curve di livello
	Deflusso acqua piovana
	Opere di regimazione trasversali

## PARCO EOLICO SV6 - BRIC DEI MORI

**Il Committente:** **Duferco Sviluppo** Sede Legale: DUFERCO Sviluppo S.p.A. :  
via Armando Diaz n. 248  
25010, San Zeno Naviglio (BS)  
P.IVA e C.F. 03594850176

**Oggetto:** VIABILITA' DI ACCESSO  
**Il Progettista:** Ing. Silvio Mario Bauducco

Data	Emis.	Aggiornamento	Data	Contr.	Data	Autor.	SCALA: 1:1.000
05/2024	MB	Emissione	05/2024	MP	05/2024	SMB	FORMATO: A1
							MAGGIO 2024

Commissa	Tip. Impianto	Fase Progetto	Disciplina	Tip. Doc.	Titolo	N. Ediz.	REV
23099	EO	DE	CI	D	05	0016	A

**RICERCA, SVILUPPO E COORDINAMENTO IMPIANTI EOLICI E FOTVOLTAICI A CURA DI:**  
**EMME CONSULTING** S.p.A.  
Sede Amministrativa e Operativa  
via Benvenuto, 14 12100 Cuneo (CU)  
tel. 0171/200008  
e-mail: emmeconsulting@gmail.com  
Geom. Domenico Bresciano

**PROGETTAZIONE EDILE, AMBIENTALE, STRUTTURALE ED IMPIANTISTICA A CURA DI:**  
**BAUDUCCO** S.p.A.  
Sede Amministrativa e Operativa  
via Benvenuto, 14 12100 Cuneo (CU)  
tel. 0171/200008  
e-mail: bauducco@bauducco.it  
Sede Operativa Genova - via Benvenuto, 24 16121 Genova (GE)  
I Tecnici:  
Coor. gruppo di progettazione  
Ing. Silvio Mario Bauducco  
Collaboratori:  
Geom. Benozzi Manuel  
Per. Ing. Biasin Emanuele  
Ing. Occhiuto Felice  
Arch. Ostino Paolo  
Arch. Pelleri Martina

TUTTI I DIRITTI SONO RISERVATI - Questo documento è proprietà esclusiva del progettista ed è valido solo in merito agli atti. Per questo documento non può essere copiato, riprodotto, comunicato o divulgato ad altri a scopo di qualsiasi natura, né per fini commerciali, senza autorizzazione scritta dal progettista.