

PARTICOLARE CUNETTA LATO STRADA



<https://www.facebook.com/photo?fbid=2604127733182301&set=pcb.2604127846515823>



<https://www.conorzioforestale.it/e-nostre-attivita/manutenzione-territoriale/>

PARTICOLARE OPERE TRASVERSALI DI REGIMAZIONE DELLE ACQUE



https://www.regione.abruzzo.it/system/files/ambiente/tutela-territorio/vinca/100390/elab_05_interventi_di_progetto-signed.pdf

INQUADRAMENTO GENERALE SU CARTA TECNICA

scala 1:10.000

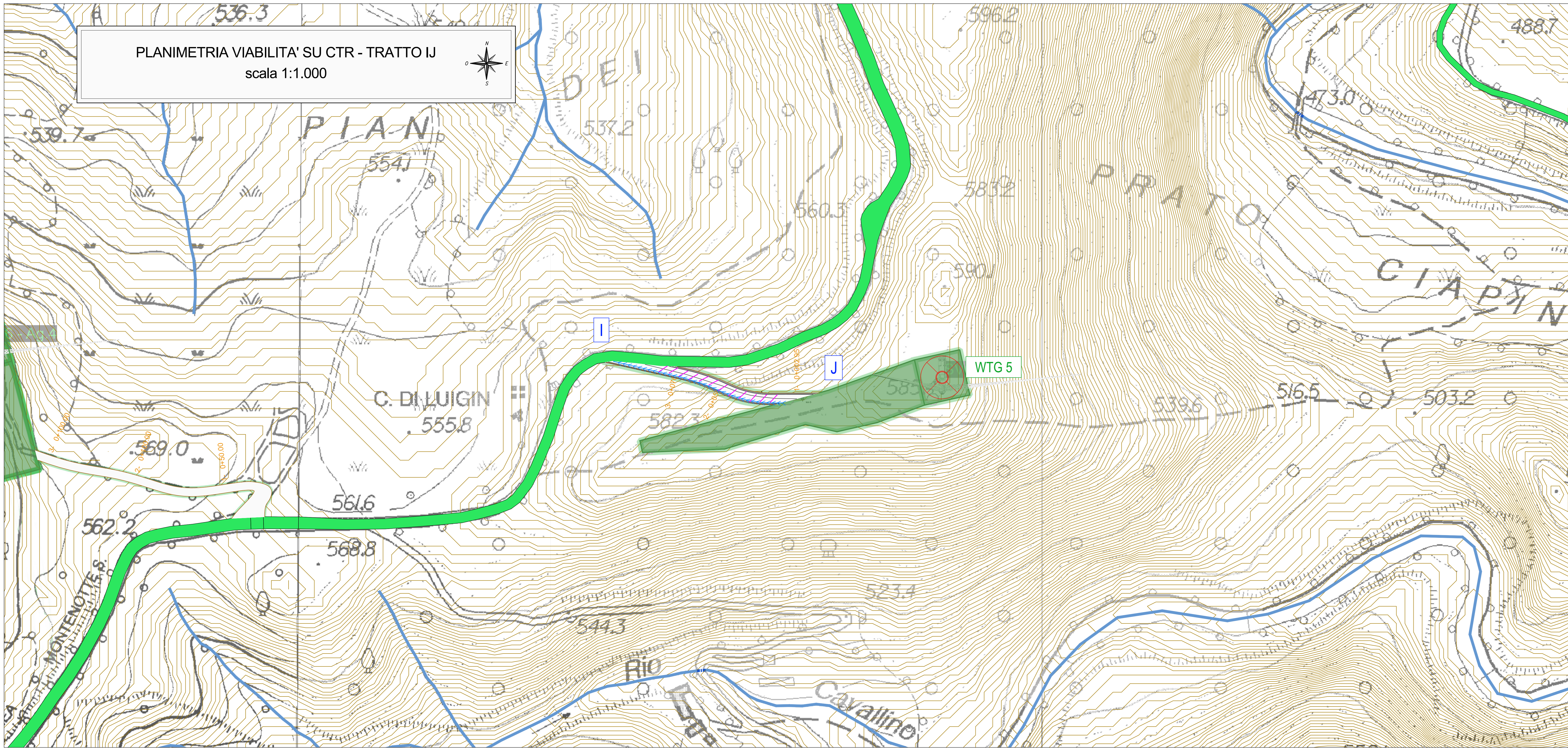
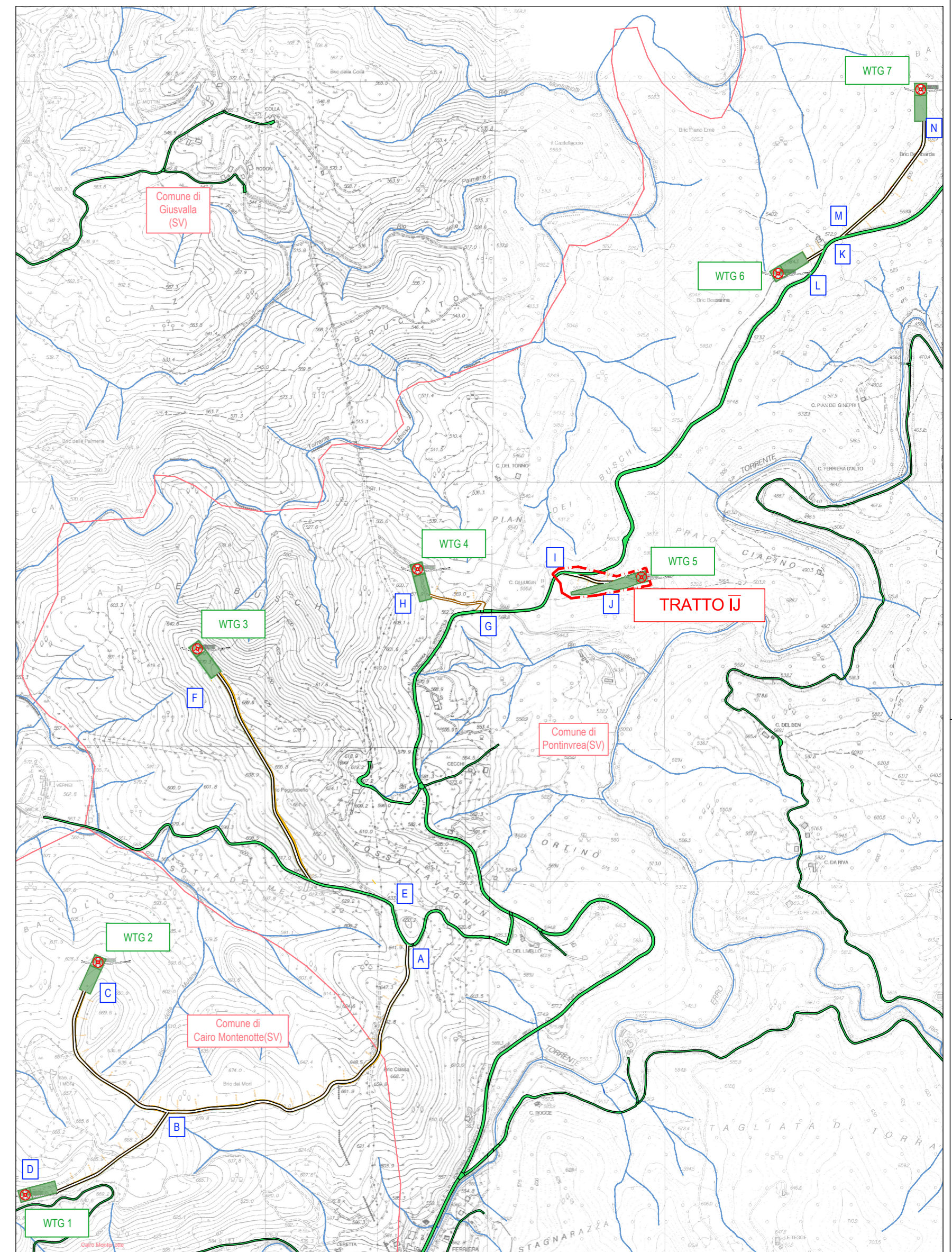

LEGENDA:

- Piazzola di montaggio WTG
- Fondazione WTG
- Strade principali e secondarie esistenti
- Reticolo idrografico
- WTG
- Sezioni trasversali
- Strade in progetto
- Confini comunali
- Curve di livello
- Deflusso acqua piovana
- Opere di regimazione trasversali

PARCO EOLICO SV6 - BRIC DEI MORI

Il Committente: **Duferco Sviluppo**

Sede Legale: DUFERCO Sviluppo S.p.A. :
via Armando Diaz n. 248
25010, San Zeno Naviglio (BS)
P.IVA e C.F. 03594850176

Oggetto: **VIABILITA' DI ACCESSO**

Titolo: **PLANIMETRIA, PROFILO LONGITUDINALE - TRATTO IJ - DEFLUSSO ACQUE**

Il Progettista: Ing. Silvio Mario Bauducco

Data	Emis.	Aggiornamento	Data	Contr.	Data	Autor.	SCALA:
05/2024	MB	Emissione	05/2024	MP	05/2024	SMB	1:1.000
							FORMATO: A1
							MAGGIO 2024

Commissa	Tip. Impianto	Fase Progetto	Disciplina	Tip. Doc.	Titolo	N. Elab.	Rev.
23099	EO	DE	CI	D	05	0019	A

RICERCA, SVILUPPO E COORDINAMENTO IMPIANTI EOLICI E FOTOVOLTAICI A CURA DI:

EMME CONSULTING S.p.A.

Via Amministrativa e Operativa
via Benvenuto, 14 01100 Chiusi (CI)
tel. 0574/20008
email: emmeconsulting@gmail.com

Geom. Domenico Bresciano

PROGETTAZIONE EDILE, AMBIENTALE, STRUTTURALE ED IMPIANTISTICA A CURA DI:

BAUTEL S.p.A.

Sede Amministrativa: via Montebelli, 20 10024 Montebelluna (TV)
tel. 011/652113 - 011/652015 - mail: amministrazione@bautel.it
Sede Operativa Torino - via Montebelli, 21 10024 Montebelluna (TV)
Sede Operativa Genova - via Bandiera, 24 16121 Genova (GE)

I Tecnici:
Geom. Benozzi Emanuele
Per. Ing. Biasini Emanuele
Ing. Occhiuto Felice
Arch. Ostino Paolo
Arch. Pelleri Martina

TUTTI I DIRITTI SONO RISERVATI - Questo documento è di proprietà esclusiva del progettista ed indicato solo al cliente e nessun altro. Pertanto, questo documento non può essere copiato, riprodotto, comunicato o divulgato ad altri o usato in qualsiasi maniera, né per fini sversive, senza autorizzazione scritta dallo stesso progettista.