

PROFILO LONGITUDINALE DI PROGETTO
scala 1:1.000

ANGOLI : CENTESIMALI
LUNGHEZZE: METRI LINEARI

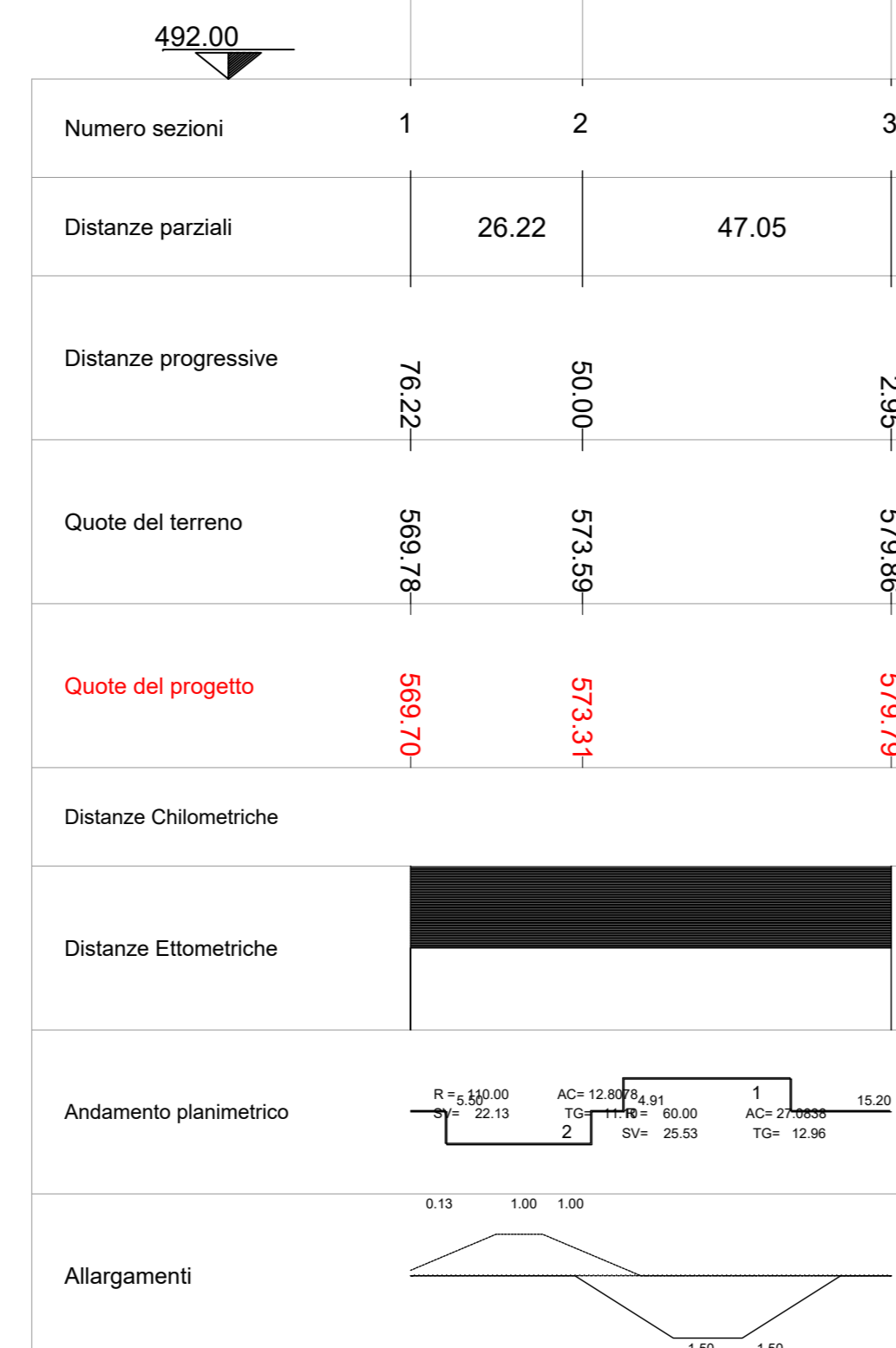

PARTICOLARE CUNETTA LATO STRADA



<https://www.facebook.com/photo/?fbid=2604127733182501&set=pcb.2604127846515823>



<https://www.consorzi forestale.it/e-nostre-attivita/manutenzione-territoriale/>

**PARTICOLARE OPERE TRASVERSALI
DI REGIMAZIONE DELLE ACQUE**



https://www.regione.abruzzo.it/system/files/ambiente/tutela-territorio/vinca/160390/elab_05_interventi_di_progetto-signed.pdf

**INQUADRAMENTO GENERALE SU
CARTA TECNICA**
scala 1:10.000

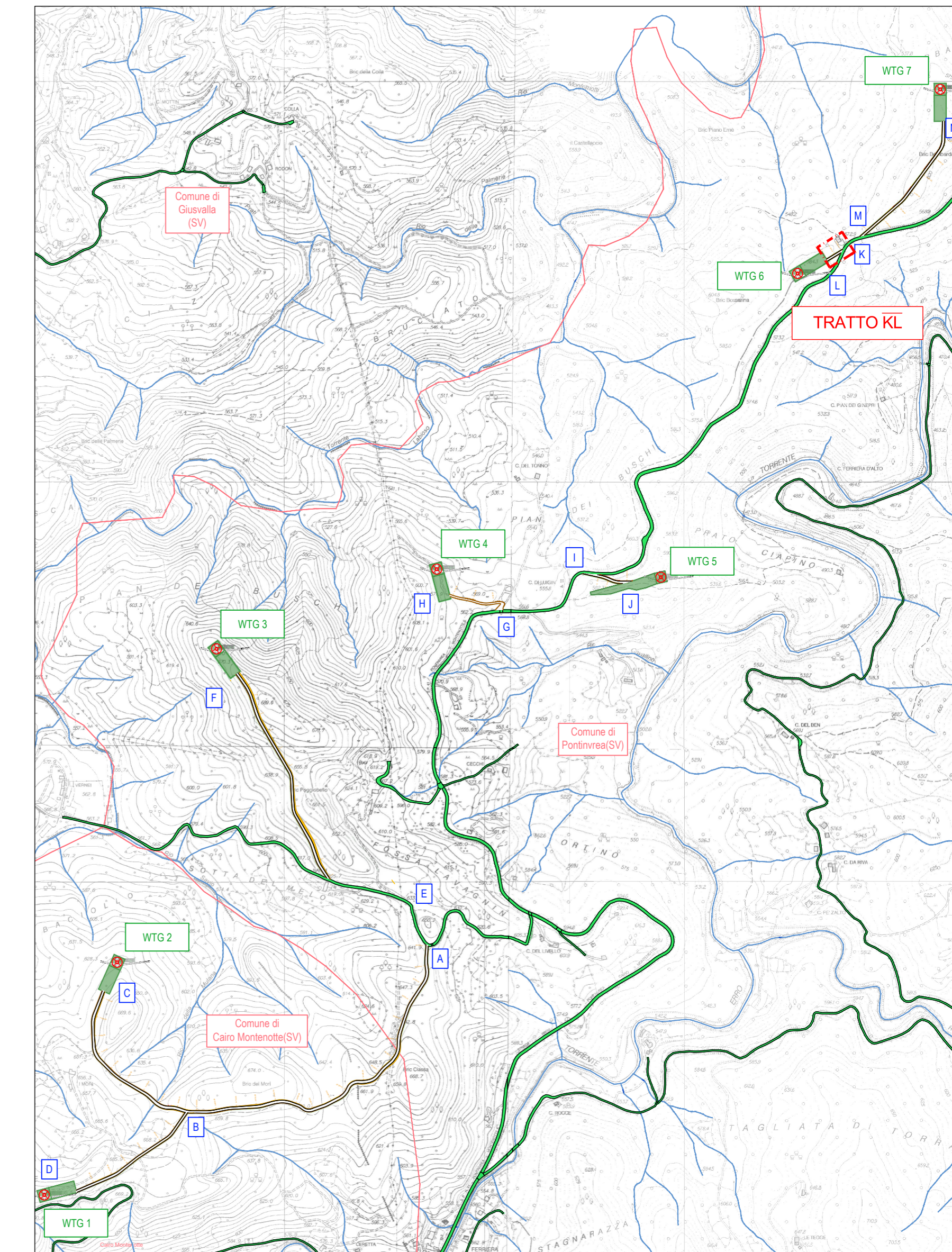

PLANIMETRIA VIABILITA' SU CTR - TRATTO IJ
scala 1:1.000

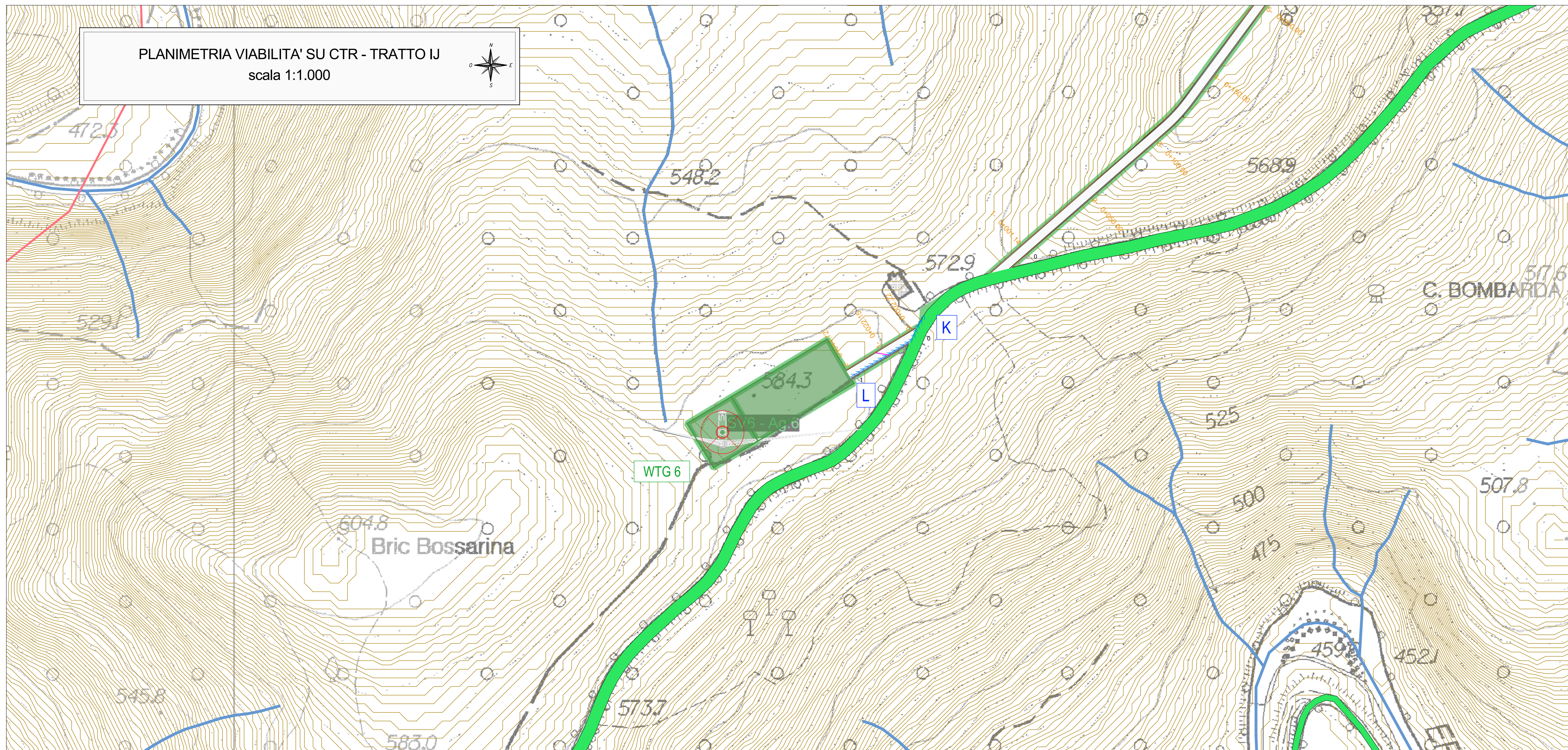
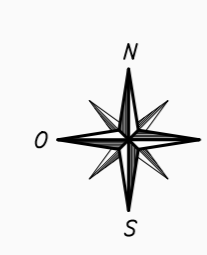

LEGENDA:

	Piazzola di montaggio WTG
	Fondazione WTG
	Strade principali e secondarie esistenti
	Reticolo idrografico
	WTG
	Sezioni trasversali
	Strade in progetto
	Confini comunali
	Curve di livello
	Deflusso acqua piovana
	Opere di regimazione trasversali

**PARCO EOLICO
SV6 - BRIC DEI MORI**

Il Committente: **Duferco Sviluppo**
Sede Legale: DUFERCO Sviluppo S.p.A. :
Via Armando Diaz n. 248
25010, San Zeno Naviglio (BS)
P.IVA e C.F. 03594850176

Oggetto: **VIABILITA' DI ACCESSO**
Titolo: **PLANIMETRIA, PROFILO LONGITUDINALE - TRATTO KL - DEFLUSSO ACQUE**
Il Progettista: **Ing. Silvio Mario Bauducco**

Data	Emis.	Aggiornamento	Data	Contr.	Data	Autor.	SCALA: 1:1.000
05/2024	MB	Emissione	05/2024	MP	05/2024	SMB	FORMATO: A1
							MAGGIO 2024

Commissa	Tip. Impianto	Fase Progetto	Disciplina	Tip. Doc.	Titolo	N. Elab.	R.A.
23099	EO	DE	CI	D	05	0020	REV

RICERCA, SVILUPPO E COORDINAMENTO IMPIANTI EOLICI E FOTOVOLTAICI A CURA DI:
EMME CONSULTING
Sede Amministrativa e Operativa
Via Benvenuto, 14 21100 Cremona (CR)
tel. 0372 501008
e-mail: emmeconsulting@gmail.com
Geom. Domenico Bresciano

PROGETTAZIONE EDILE, AMBIENTALE, STRUTTURALE ED IMPIANTISTICA A CURA DI:
BAUTEL
I Tecnici:
Geom. Benozzi Emanuele
Per. Ing. Biasini Emanuele
Arch. Occhiuto Felice
Arch. Ostino Paolo
Arch. Pelletti Martina

TUTTI I DIRITTI SONO RISERVATI - Questo documento è di proprietà esclusiva del progettista ed indicato sul quale si riserva ogni diritto. Pertanto, questo documento non può essere copiato, riprodotto, comunicato o divulgato ad altri in modo o qualche maniera, né per lo spazio, senza autorizzazione scritta dal progettista.