

PROFILO LONGITUDINALE DI PROGETTO
scala 1:2.000

ANGOLI : CENTESIMALI
LUNGHEZZE: METRI LINEARI

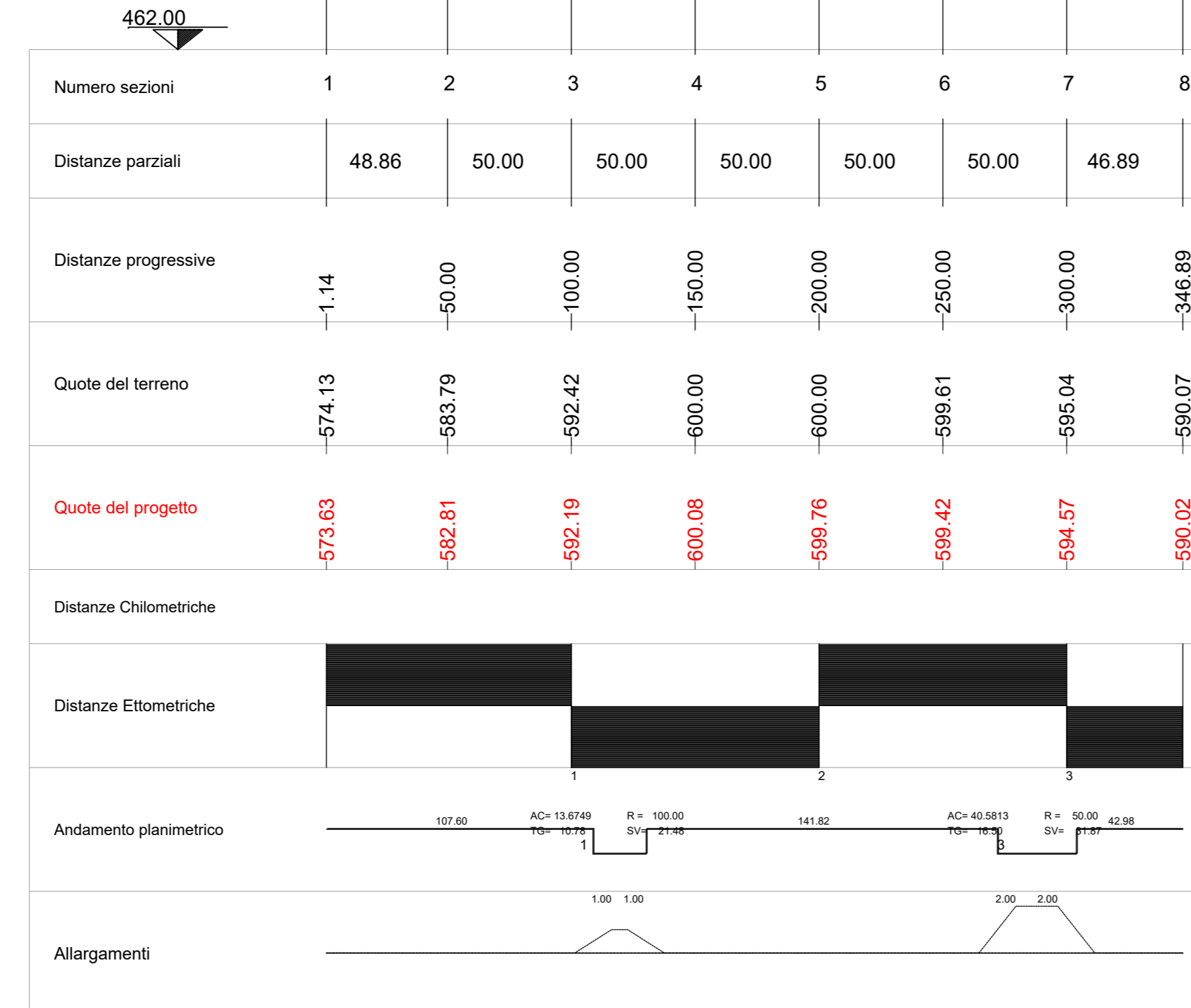

PARTICOLARE CUNETTA LATO STRADA

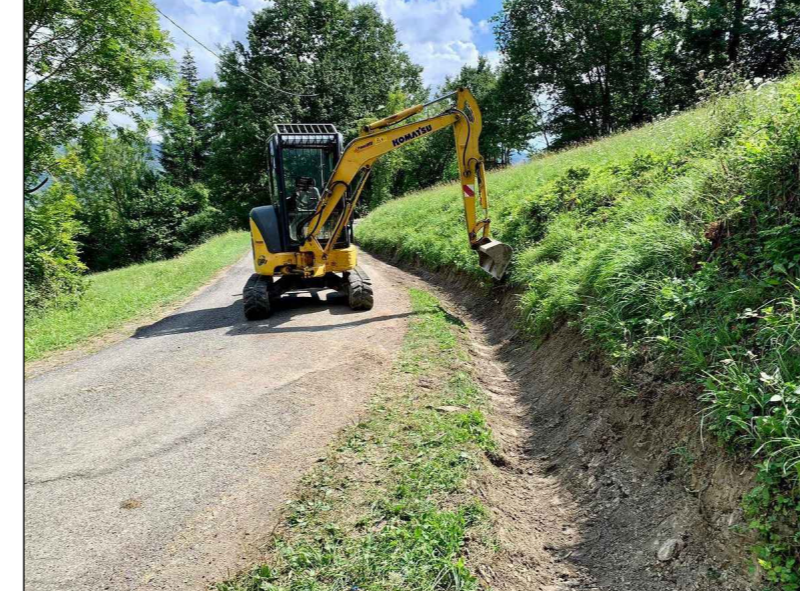

<https://www.facebook.com/photo/?fbid=2604127733182501&set=pcb.2604127846515823>



<https://www.consorzioforestale.it/le-nostre-attivita/manutenzione-territoriale/>

**PARTICOLARE OPERE TRASVERSALI
DI REGIMAZIONE DELLE ACQUE**



https://www.regione.abruzzo.it/system/files/ambiente/tutela-territorio/vinca/160390/elab_05_interventi_di_progetto-signed.pdf

**INQUADRAMENTO GENERALE SU
CARTA TECNICA**
scala 1:10.000

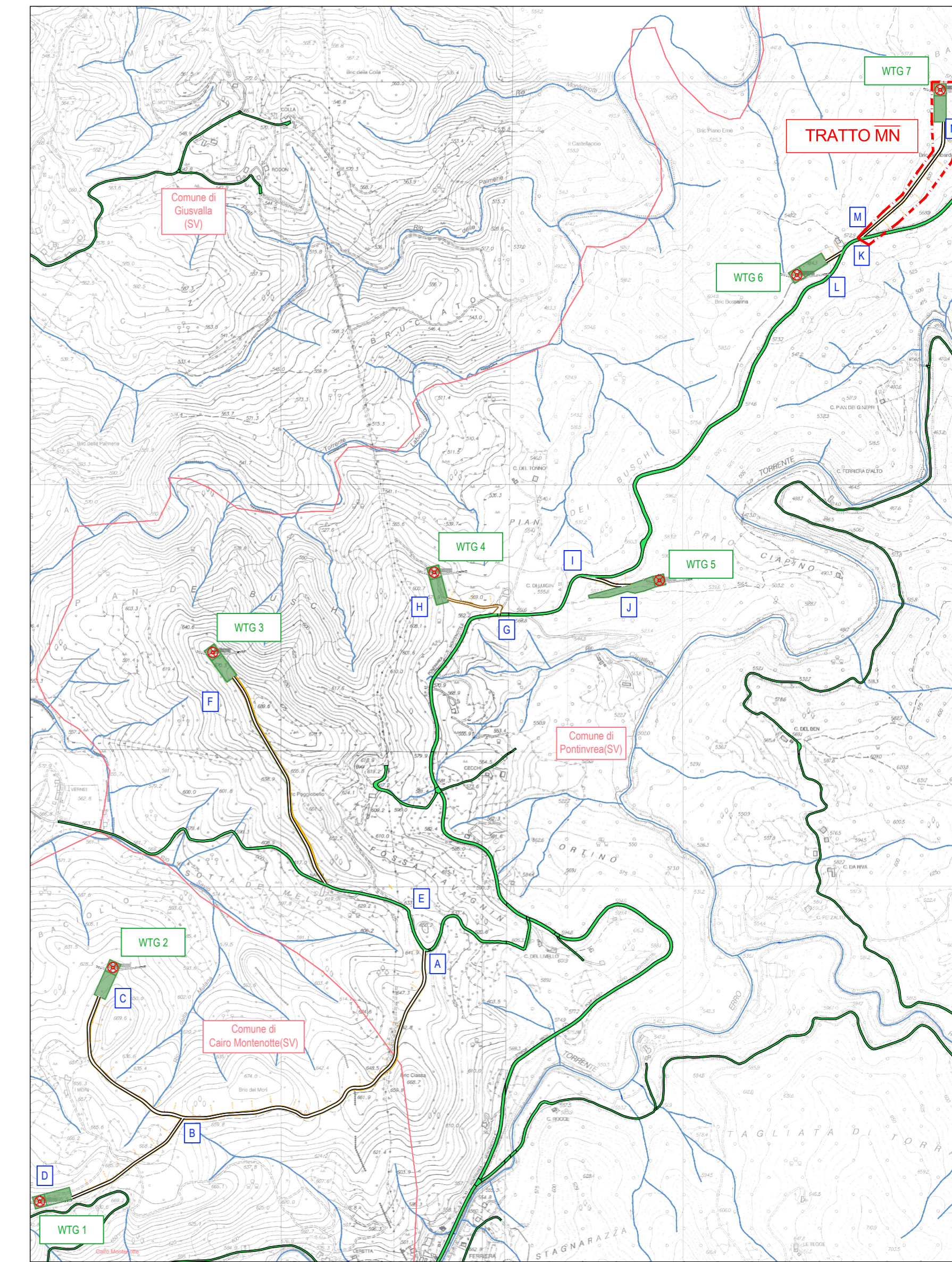

PLANIMETRIA VIABILITA' SU CTR - TRATTO MN
scala 1:1.000

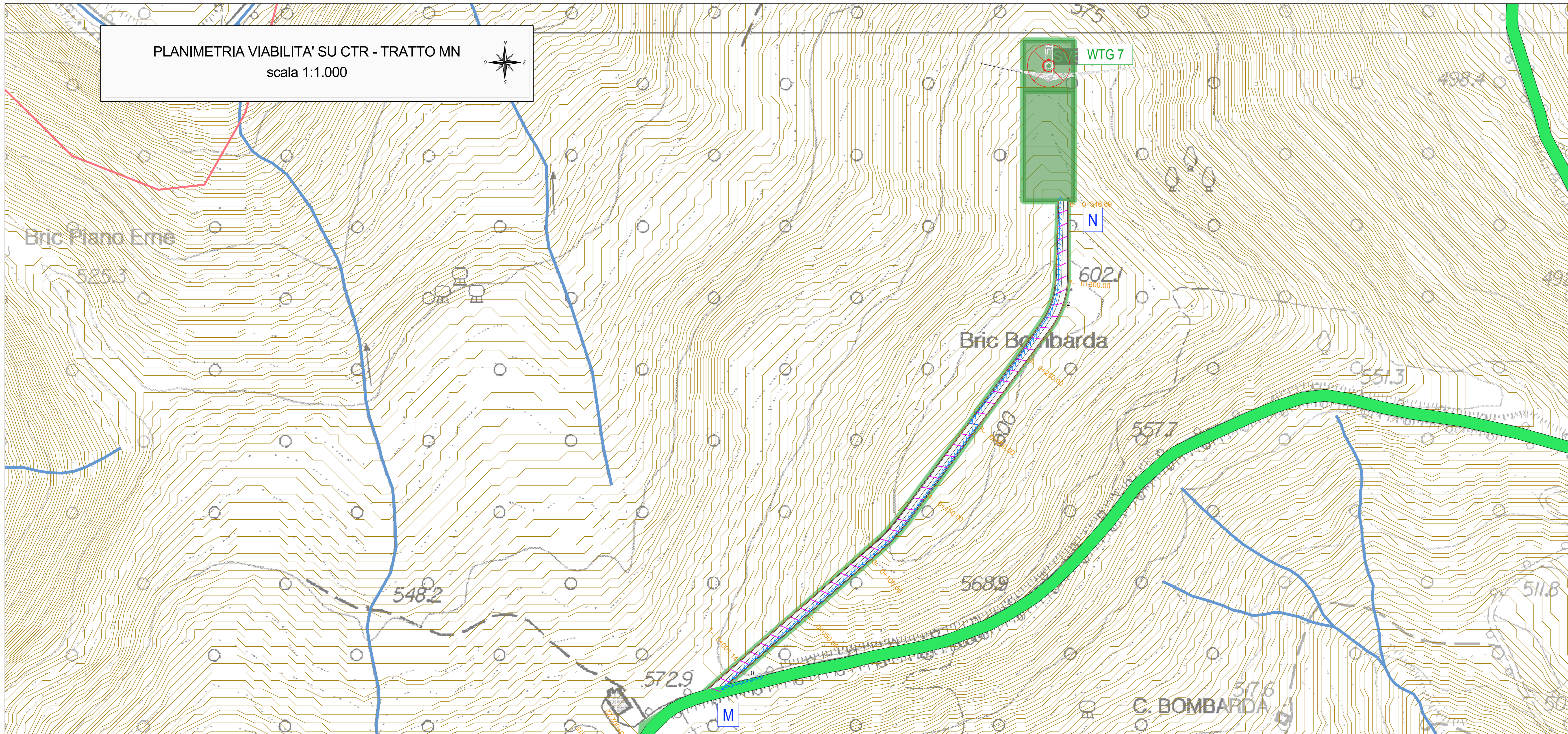

LEGENDA:

- Piazzola di montaggio WTG
- Fondazione WTG
- Strade principali e secondarie esistenti
- Reticolo idrografico
- WTG
- Sezioni trasversali
- Strade in progetto
- Confini comunali
- Curve di livello
- Deflusso acqua piovana
- Opere di regimazione trasversali

**PARCO EOLICO
SV6 - BRIC DEI MORI**

Il Committente: **Duferco Sviluppo** Sede Legale: DUFERCO Sviluppo S.p.A. :
via Armando Diaz n. 248
25010, San Zeno Naviglio (BS)
P.IVA e C.F. 03594850176

Oggetto: **VIABILITA' DI ACCESSO**
Titolo: **PLANIMETRIA, PROFILO LONGITUDINALE I - TRATTO MN - DEFLUSSO ACQUE**
Il Progettista: **Ing. Silvio Mario Bauducco**

Data	Emis.	Aggiornamento	Data	Contr.	Data	Autor.	SCALA:
05/2024	MB	Emissione	05/2024	MP	05/2024	SMB	1:v
							FORMATO: A1
							MAGGIO 2024

Commissa	Tip. Impianto	Fase Progetto	Disciplina	Tip. Doc.	Titolo	N. Elab.	Rev.
23099	EO	DE	CI	D	05	0021	A

RICERCA, SVILUPPO E COORDINAMENTO IMPIANTI EOLICI E FOTOVOLTAICI A CURA DI:
EMME CONSULTING S.p.A.
Sede Amministrativa e Operativa: via Benvenuto, 14 12100 Cuneo (CU) tel. 0172/200008 email: emmeconsulting@gmail.com Geom. Domenico Bresciano
PROGETTAZIONE EDILE, AMBIENTALE, STRUTTURALE ED IMPIANTISTICA A CURA DI:
BAUTEL S.p.A.
Sede Amministrativa: via Marconi, 20 10024 Montebelluna (TV) tel. 011/652113 - 011/652015 e-mail: amministrazione@bautel.it
Sede Operativa Torino - via Marconi, 31 10126 Montebelluna (TV) tel. 011/652113 - 011/652015 e-mail: amministrazione@bautel.it
Sede Operativa Genova - via Bandiera, 24 16121 Genova (GE) I Tecnici: Geom. Benozzi Manuel, Per. Ing. Basini Emanuele, Ing. Occhiuto Felice, Arch. Ostino Paolo, Arch. Pelletti Martina

TUTTI I DIRITTI SONO RISERVATI - Questo documento è di proprietà esclusiva del progettista ed è indicato sul quale è messo ogni diritto. Pericolo: questo documento non può essere copiato, riprodotto, comunicato o divulgato ad altri in tutto o in parte, né per lo sfruttamento, senza autorizzazione scritta dal suo progettista.