

PLANIMETRIA ORTOFOTO-CATASTO  
scala 1:1.000

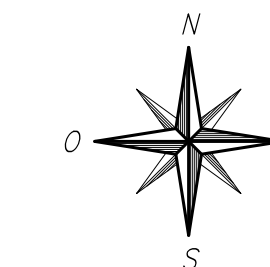

LEGENDA

- Piazzola di montaggio WTG
- Fondazione WTG
- WTG
- Strade in progetto

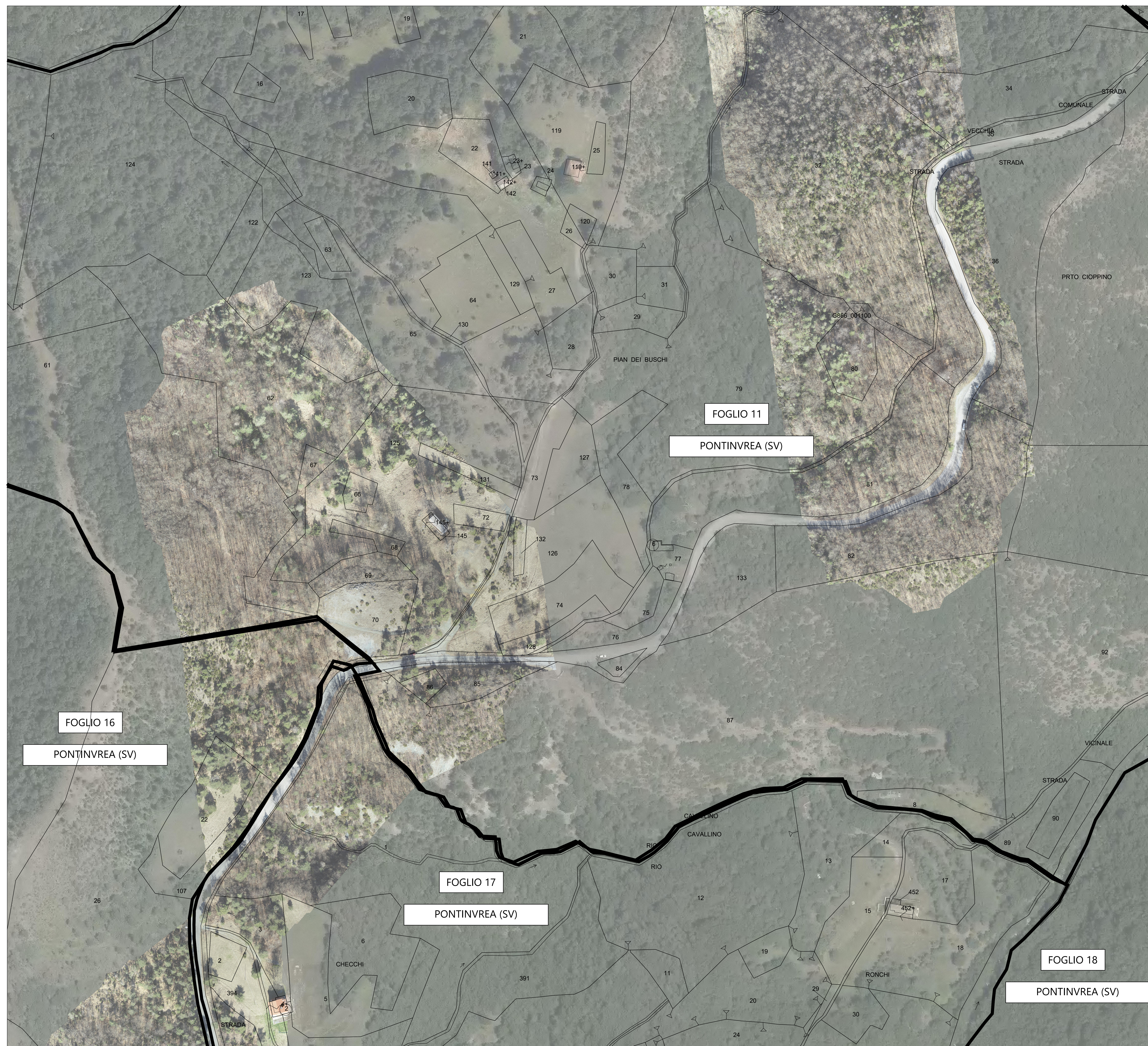

PARCO EOLICO  
SV6 - BRIC DEI MORI

Il Committente: **Duferco Sviluppo** Sede Legale: DUFERCO Sviluppo S.p.A. :  
Via Armando Diaz n. 248  
25010, San Zeno Naviglio (BS)  
P.IVA e C.F. 03594850178

Oggetto: **PLANIMETRIA GENERALE**

Titolo:  
**CATASTO TURBINA 4 - 5  
STATO DI FATTO**

Il Progettista  
  
Ing. Silvio Mario Bauducco

Data	Emis.	Aggiornamento	Data	Contr.	Data	Autor.	SCALA:
05/2024	FO	Emissione	05/2024	MP	05/2024	SMB	1:1000
							FORMATO: A0
							MAGGIO 2024

Commessa	Tip. Impianto	Fase Progetto	Disciplina	Tip. Doc.	Titolo	N. Elab.	REV
23099	EO	DE	CI	D	10	0003	A

RICERCA, SVILUPPO E COORDINAMENTO IMPIANTI EOLICI E FOTVOLTAICI A CURA DI:  
**EMME CONSULTING** Sede Amministrativa e Operativa  
Via Benvenuto, 14 22100 Como (CO)  
tel. 031.652113 - fax 031.652015 e-mail: amministrazione@emmec.it  
e-mail: emmec@emmec.it  
Geom. Domenico Bresciano

PROGETTAZIONE EDILE, AMBIENTALE, STRUTTURALE ED IMPIANTISTICA A CURA DI:  
**BAUTEL** I Tecnici: Collaboratori  
Geom. Benozzi Emanuele  
Per. Ind. Biasin Emanuele  
Ing. Occhiuto Felice  
Arch. Ostino Paolo  
Arch. Pelleri Martina

File: Planimetria T4\_15.dwg  
TUTTI I DIRITTI SONO RISERVATI - Questo documento è il prodotto esclusivo del progettista ed indicato sul quale si riserva ogni diritto. Pertanto questo documento non può essere copiato, riprodotto, comunicato o divulgato ad altri o usato in qualsiasi maniera, nemmeno per fini sperimentali, senza autorizzazione scritta dallo stesso progettista.

4919900 N  
4919800 N  
4919700 N  
4919600 N  
4919500 N  
4919400 N  
4919300 N  
4919200 N

453200 E 453300 E 453400 E 453500 E 453600 E 453700 E 453800 E 453900 E

SISTEMA DI COORDINATE EPSG:32632  
WGS84/UTM32N