

PLANIMETRIA ORTOFOTO-CATASTO
scala 1:1.000

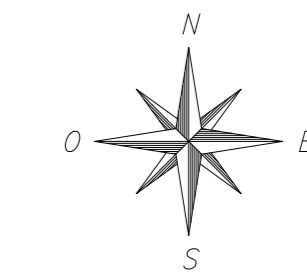

LEGENDA

- Piazzola di montaggio WTG
- Fondazione WTG
- WTG
- Strade in progetto

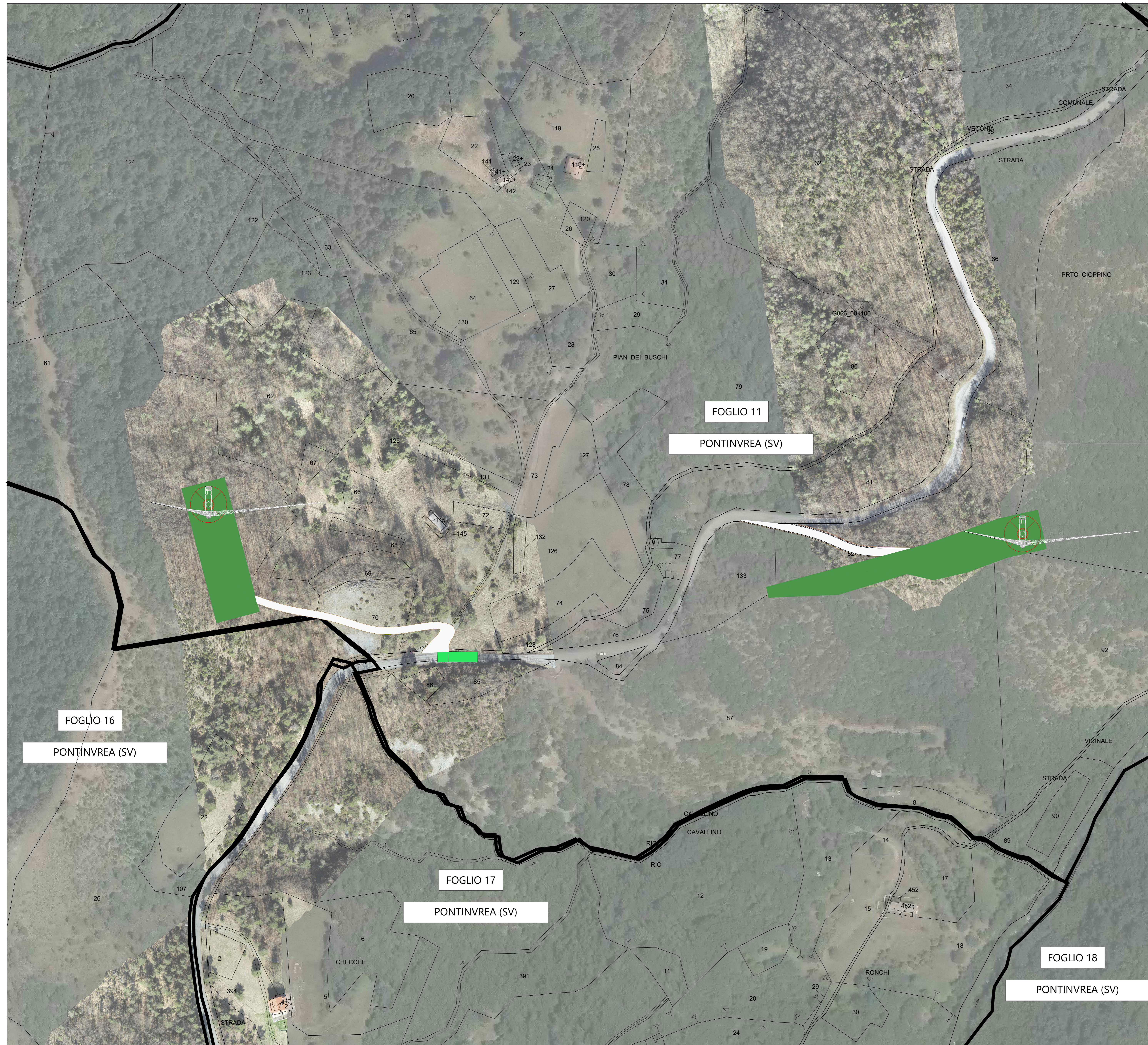

PARCO EOLICO
SV6 - BRIC DEI MORI

Il Committente: **Duferco Sviluppo** Sede Legale: DUFERCO Sviluppo S.p.A. :
via Armando Diaz n. 248
25010, San Zeno Naviglio (BS)
P.IVA e C.F. 03594850178

Oggetto: **PLANIMETRIA GENERALE**

Titolo: **CATASTO TURBINE 4 - 5
STATO DI PROGETTO**

Il Progettista

Ing. Silvio Mario Bauducco

Data	Emis.	Aggiornamento	Data	Contr.	Data	Autor.	SCALA:
05/2024	FO	Emissione	05/2024	MP	05/2024	SMB	1:1000
							FORMATO: A0
							MAGGIO 2024

Commissa	Tip. Impianto	Fase Progetto	Disciplina	Tip. Doc.	Titolo	N. Elab.	REV
23099	EO	DE	CI	D	10	0011	A

RICERCA, SVILUPPO E COORDINAMENTO IMPIANTI EOLICI E FOTOVOLTAICI A CURA DI:

EMME CONSULTING Sede Amministrativa e Operativa
via Benvenuto, 14 - 21020 Corno (CU)
tel. 0332 912008 email: emmeconsulting@gmail.com Geom. Domenico Bresciano

PROGETTAZIONE EDILE, AMBIENTALE, STRUTTURALE ED IMPIANTISTICA A CURA DI:

BAUTEL I Tecnici: Collaboratori:
Geom. Benozzi Emanuele
Per. Ing. Biasin Emanuele
Ing. Occhiuto Felice
Arch. Ostino Paolo
Arch. Pelleri Martina

File: Pianimetria T4_15.dwg
TUTTI I DIRITTI SONO RISERVATI - Questo documento è di proprietà esclusiva del progettista ed è indicato sul numero ogni diritto. Pertanto, questo documento non può essere copiato, riprodotto, comunicato o divulgato ad altri in qualsiasi maniera, né essere utilizzato, senza autorizzazione scritta dal progettista.

N 006168 N
4919800 N
4919700 N
4919600 N
4919500 N
4919400 N
4919300 N
4919200 N
4919100 N

453200 E 453300 E 453400 E 453500 E 453600 E 453700 E 453800 E 453900 E

SISTEMA DI COORDINATE EPSG:32832
WGS84UTM32N