

PLANIMETRIA PIAZZOLA AG 05 - STATO DI FATTO - Scala 1:500

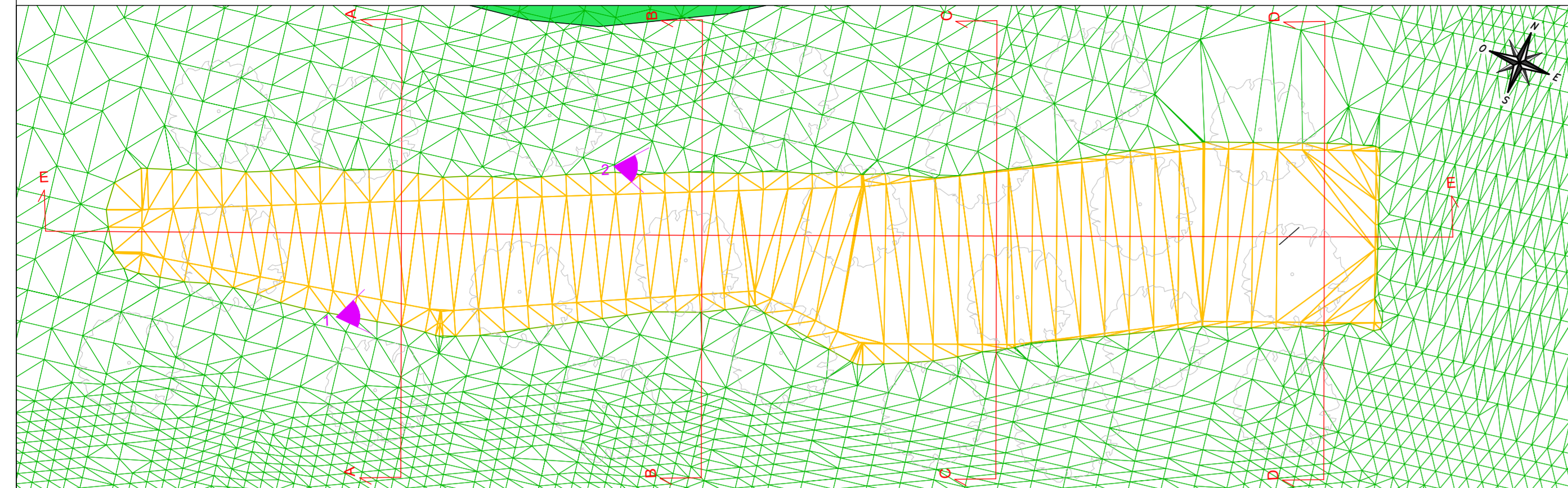

PLANIMETRIA PIAZZOLA AG 05 - STATO DI CANTIERE - Scala 1:500

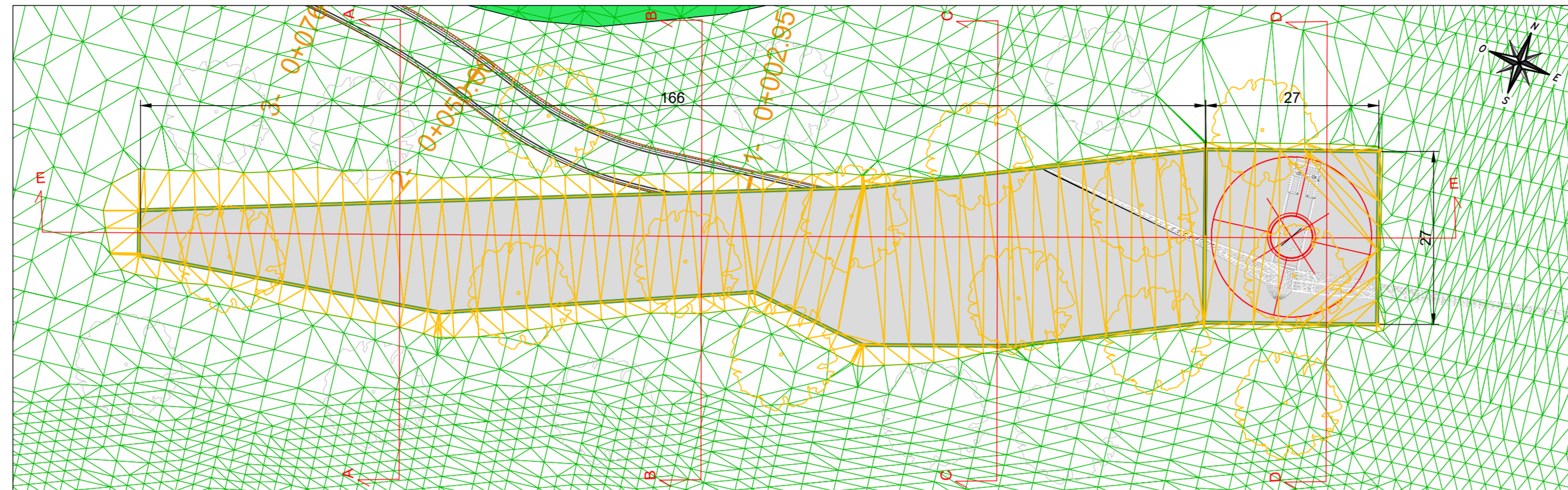

PLANIMETRIA PIAZZOLA AG 05 - STATO DI ESERCIZIO - Scala 1:500

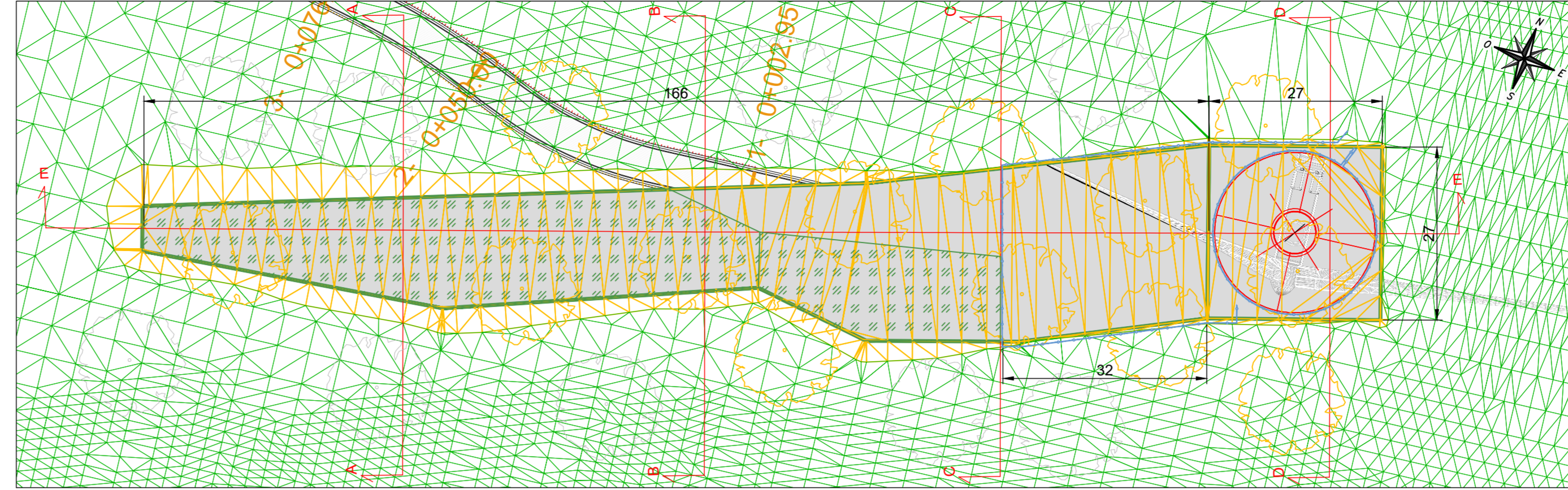

- LEGENDA:**
- Piazzola di montaggio WTG
 - Fondazione WTG
 - Strade principali e secondarie esistenti
 - Reticolo idrografico
 - Strade in progetto
 - Curve di livello
 - Sezioni sulla piazzola
 - Viabilità esistente
 - Alterature esistenti
 - Alterature in rimozione
 - Alterature di nuova posa fuori dai limiti di piazzola
 - Riverdimento porzione di piazzola mediante idrosema

SEZIONE E-E STATO DI FATTO - Scala 1:200

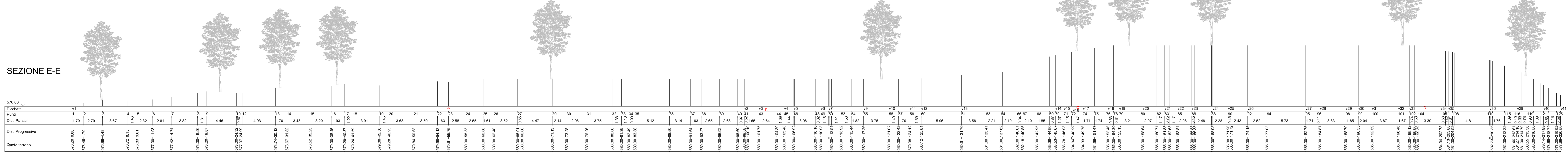

SEZIONE E-E - STATO DI CANTIERE - Scala 1:200

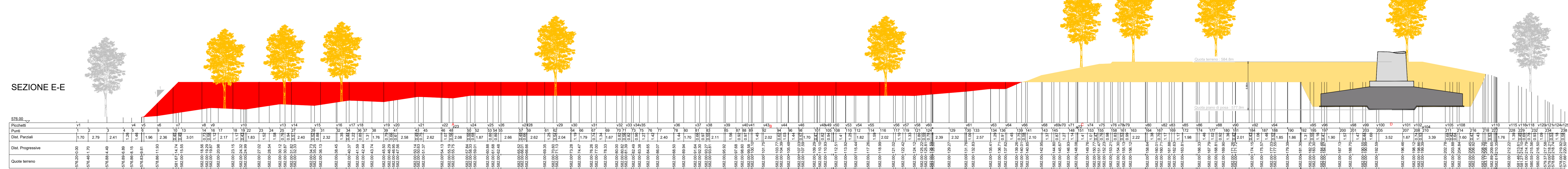

SEZIONE E-E - STATO DI ESERCIZIO - Scala 1:200

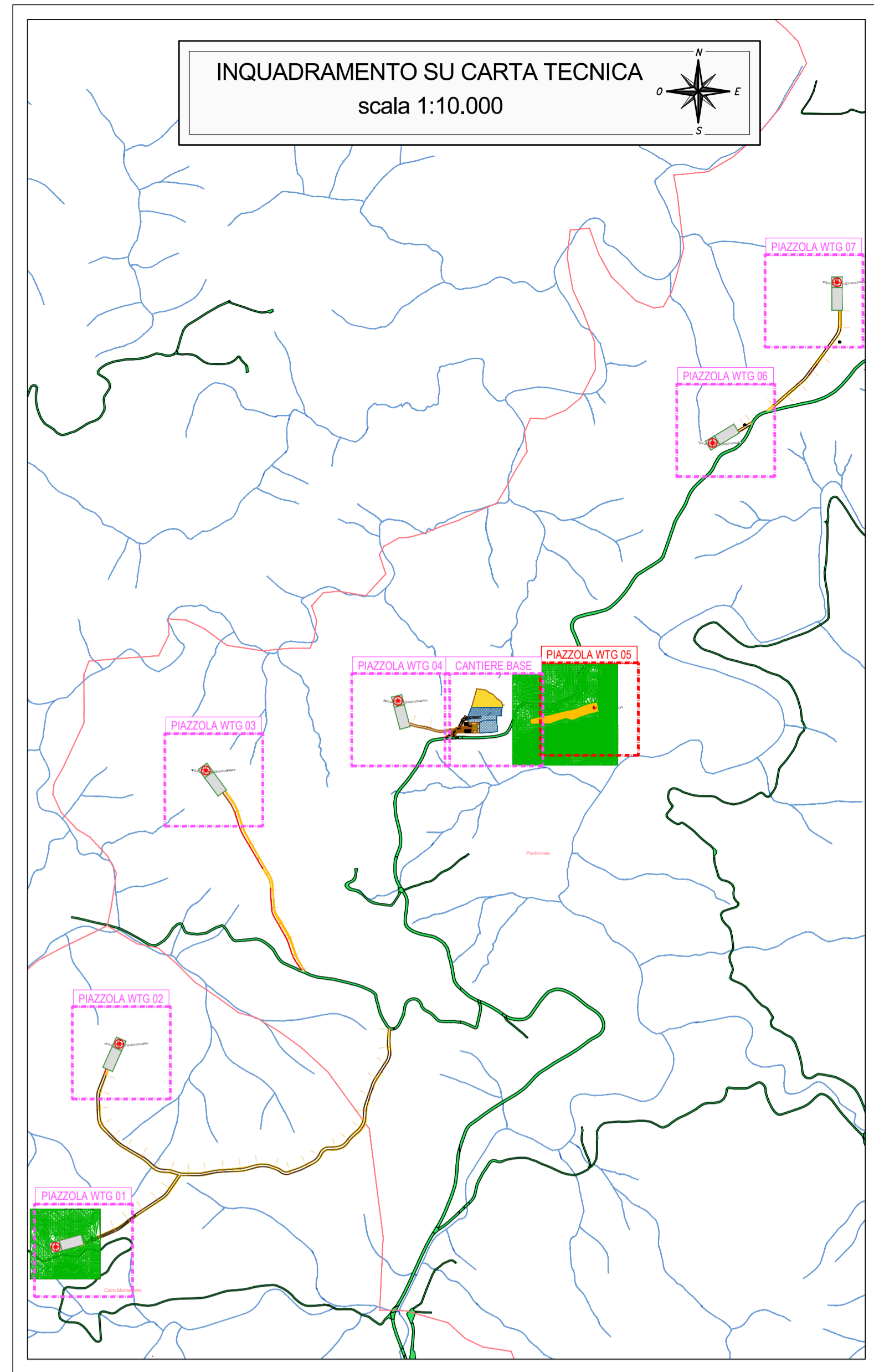
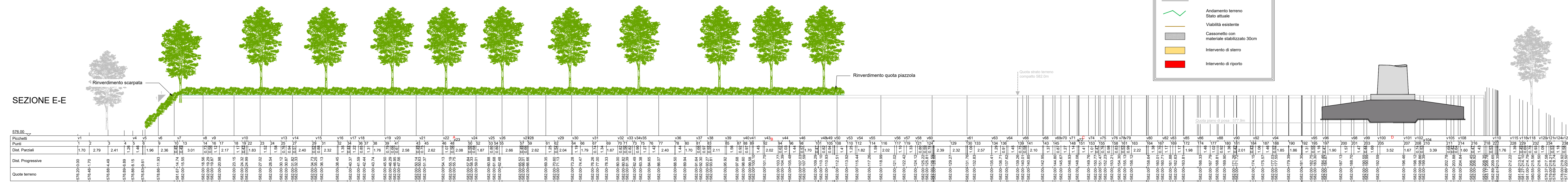

PARCO EOLICO SV6 - BRIC DEI MORI

Duferco Sviluppo

Sete Legale: DUFERCO Sviluppo S.p.A. :
via Armando Diaz, 246
25010, San Zeno Naviglio (BS)
P.IVA e C.F. 03594850178

Oggetto: **PROGETTO PIAZZOLE**

Titolo: **PIAZZOLA AEROGENERATORE 5**

Il Progettista

Ing. Silvio Mario Bauducco

Data	Emis.	Aggiornamento	Data	Contr.	Data	Aut.	SCALA: 1:-
05/2024	MB	Emissione	05/2024	MP	05/2024	SMB	FORMATO: -
							MAGGIO 2024

RICERCA, SVILUPPO E COORDINAMENTO IMPIANTI EOLICI E FOTOVOLTAICI A CURA DI:
EMME CONSULTING
PROGETTAZIONE EDILE, AMBIENTALE, STRUTTURALE ED IMPIANTISTICA A CURA DI:
BAUTEC
I Tecnici:
Coor. gruppo di progettazione: Ing. Silvio Mario Bauducco
Collaboratori:
Geom. Benozzi Manuel
Per. Ind. Blasin Emanuele
Ing. Occhiuto Felice
Arch. Ottino Paolo
Arch. Pelleri Martina

TUTTI I DIRITTI SONO RISERVATI. Questo documento è di proprietà esclusiva del progettista in indicato sul quale si riserva ogni diritto. Pertanto questo documento non può essere copiato, riprodotto, comunicato o divulgato ad altri e usato in qualsiasi maniera, nemmeno per fini similari, senza autorizzazione scritta dall'Autore progettista.