

INQUADRAMENTO GENERALE
SU MAPPA CATASTALE
scala 1:5.000

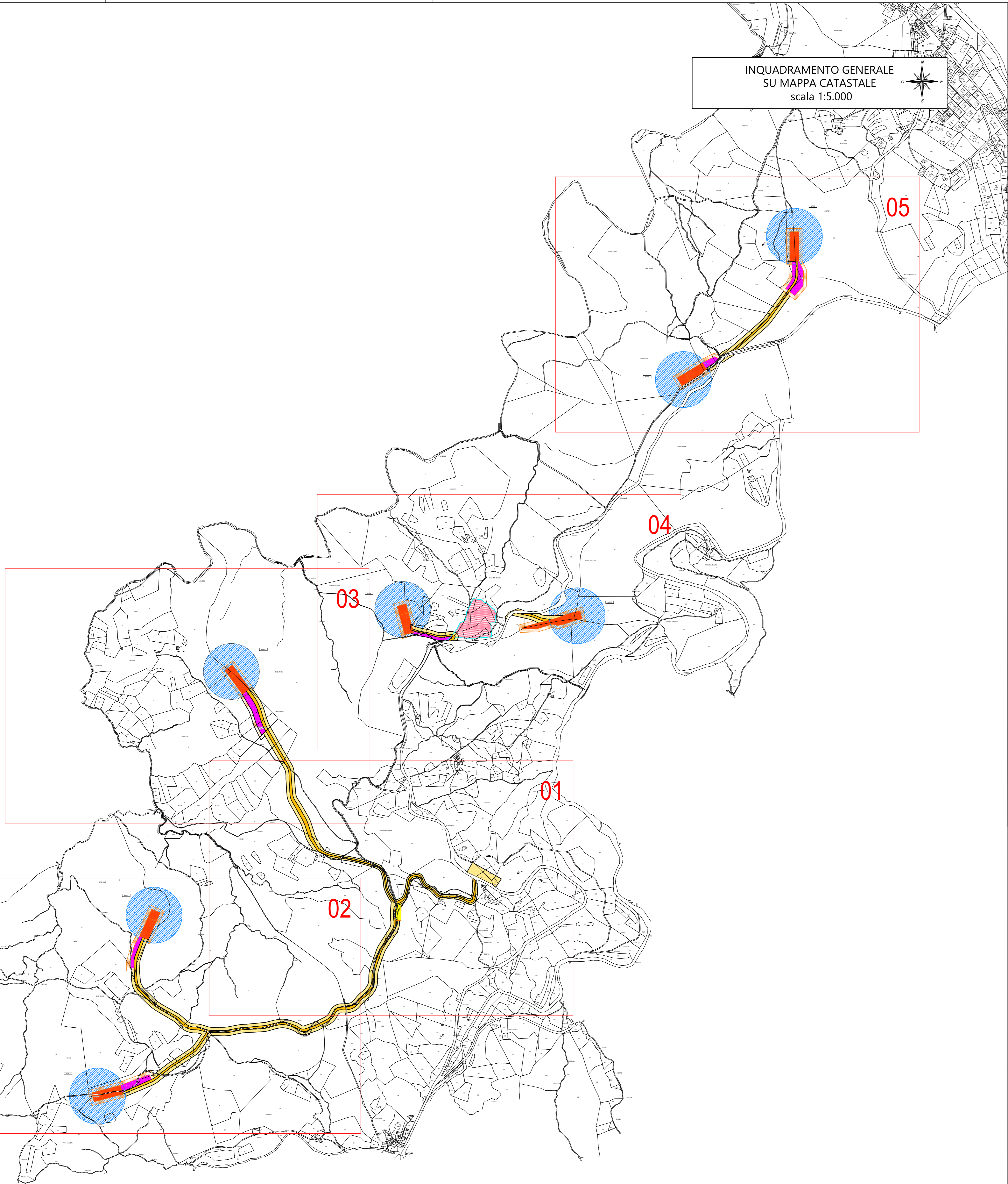

INQUADRAMENTO GENERALE
SU MAPPA ORTOFOTO
scala 1:10.000

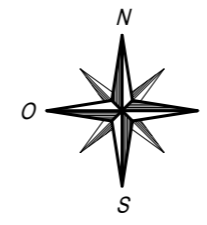
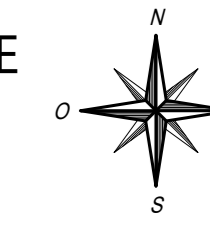

PARCO EOLICO
SV6 - BRIC DEI MORI

Il Committente: **Duferco Sviluppo** Sede Legale: DUFERCO Sviluppo S.p.A. :
via Armando Diaz n. 248
25010, San Zeno Naviglio (BS)
P.IVA e C.F. 03594850178

Oggetto:
PIANO PARTICELLARE DI ESPROPRIO
Titolo:
INQUADRAMENTO GENERALE

Il Progettista

Ing. Silvio Mario Bauducco

Data	Emis.	Aggiornamento	Data	Contr.	Data	Autor.	SCALA:
07/2024	FO	Emissione	07/2024	MP	07/2024	SMB	1:v
							FORMATO: A0
							LUGLIO 2024

Commessa	Tip. impianto	Fase Progetto	Disciplina	Tip. Doc.	Titolo	N. Elab.	REV
23099	EO	DE	ES	D	07	0001	A

RICERCA, SVILUPPO E COORDINAMENTO IMPIANTI EOLICI E FOTVOLTAICI A CURA DI:
EMME CONSULTING... Sede Amministrativa e Operativa
via Benvenuto, 14 22060 Como (CO)
tel. 031.652113 - fax 031.652015 e-mail: amministrazione@emmec.it
e-mail: emmeconsulting@gmail.com
Geom. Domenico Bresciano

PROGETTAZIONE EDILE, AMBIENTALE, STRUTTURALE ED IMPIANTISTICA A CURA DI:
BAUTEL s.r.l. I Tecnici:
Coor. gruppo di progettazione: Geom. Benozzi Emanuele
Ing. Silvio Mario Bauducco Per. Ing. Biasini Emanuele
Arch. Oreste Felice Arch. Oreste Paolo
Arch. Patrizia Martina

FILE: SV6_piano_particolare.dwg
TUTTI I DIRITTI SONO RISERVATI - Questo documento è di proprietà esclusiva del progettista ed è indicato nel quale si riserva ogni diritto. Per questo questo documento non può essere copiato, riprodotto, comunicato o divulgato ad altri o usato in qualsiasi maniera, nemmeno per fini sperimentali, senza autorizzazione scritta dallo stesso progettista.