

ANALISI VINCOLI  
OPE LEGIS ART.142  
scala 1:10.000

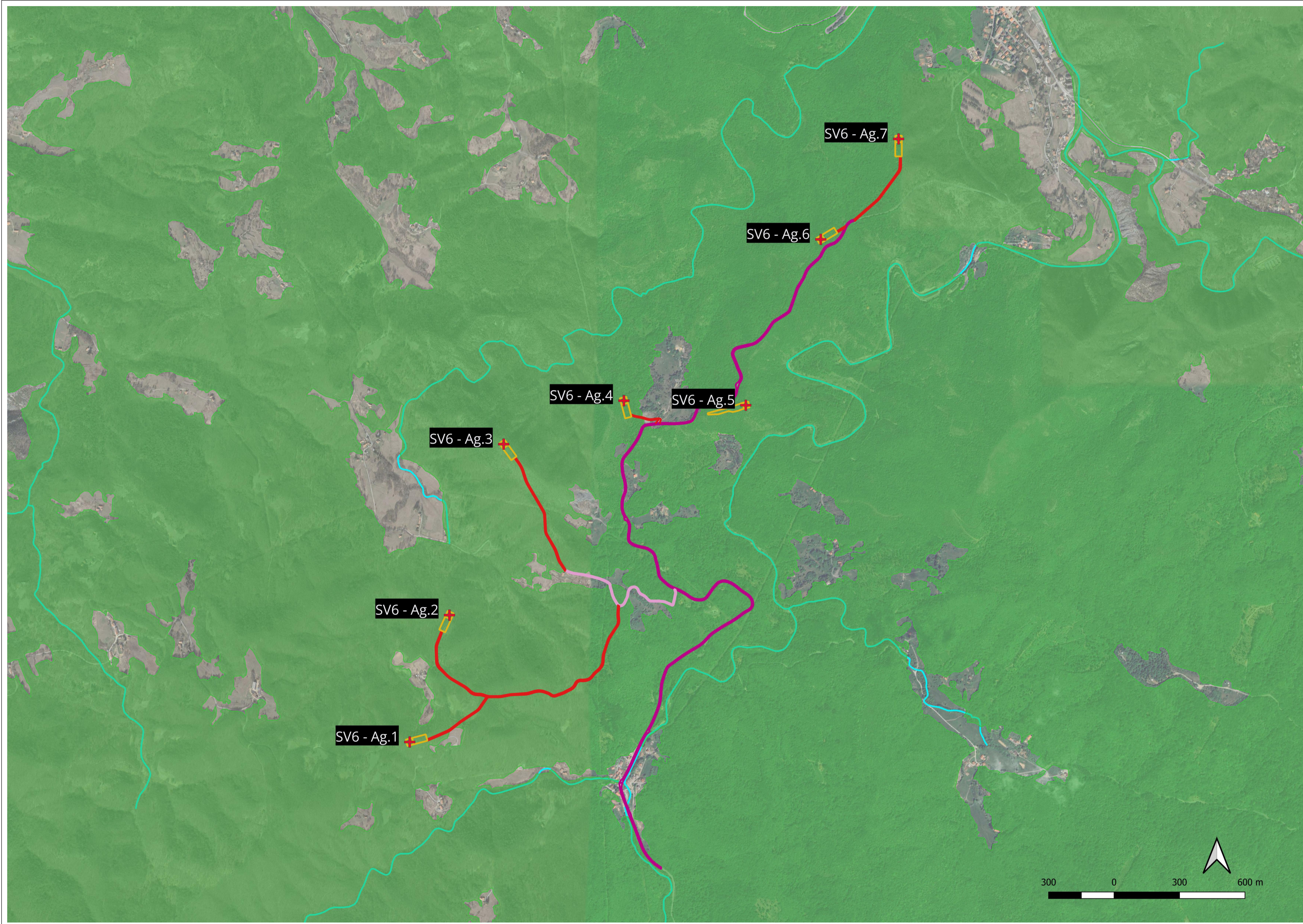

- LEGENDA**
- + Turbine SV6
  - Piazzole
  - Sentieri da adeguare o realizzare
  - Strada asfaltata da adeguare
  - Strada provinciale di passaggio e connessione
  - vincoli paesaggistici
  - art 142
  - OPE LEGIS - Zone gravate da usi civici ■
  - OPE LEGIS - Zone di interesse archeologico ■
  - OPE LEGIS - Territori costieri ■
  - OPE LEGIS - Parchi e riserve nazionali o regionali ■
  - OPE LEGIS - Montagne ■
  - OPE LEGIS - Laghi □
  - OPE LEGIS - Foreste e boschi ■
  - OPE LEGIS - Corsi d'acqua /
  - Google Satellite

## PARCO EOLICO SV6 - BRIC DEI MORI

**Il Committente:** **Duferco Sviluppo**

Sede Legale: DUFERCO Sviluppo S.p.A. :  
via Armando Diaz n. 248  
25010, San Zeno Naviglio (BS)  
P.IVA e C.F. 03594850178

Oggetto:  
**INQUADRAMENTO CARTOGRAFICO**

Titolo:  
**ANALISI VINCOLI OPE LEGIS ART. 142**

**Il Progettista**

Dot. Ing.  
SILVIO MARIO BAUDUCCO

Ing. Silvio Mario Bauducco

Data	Emis.	Aggiornamento	Data	Contr.	Data	Autor.	SCALA: 1:10.000
05/2024	MP	Emissione	05/2024	MP	05/2024	SMB	FORMATO: A1
							MAGGIO 2024

Commissa	Tip. impianto	Fase Progetto	Disciplina	Tip. Doc	Titolo	N. Elab	REV
23099	EO	DE	GN	D	01	0005	A

**RICERCA, SVILUPPO E COORDINAMENTO IMPIANTI EOLICI E FOTOVOLTAICI A CURA DI:**

**EMME CONSULTING** S.p.A.

Sede Amministrativa e Operativa  
via Benessia, 14 12100 Cuneo (CU)  
tel 335.6012098  
e-mail: emmecarfo@gmail.com

Geom. Domenico Bresciano

---

**PROGETTAZIONE EDILE, AMBIENTALE, STRUTTURALE ED IMPIANTISTICA A CURA DI:**

**BAUTEL** S.R.L.

Sede Amministrativa via Maroncelli, 23 10024 Moncalieri (TO)  
tel 011.6052113 - 011.6059915 e-mail: amministrazione@bautel.it  
Sede Operativa Torino - via Maroncelli, 23 10024 Moncalieri (TO)  
Sede Operativa Genova - via Banderelli, 2/4 16121 Genova (GE)

I Tecnici:  
Coord. gruppo di progettazione  
Ing. Silvio Mario Bauducco

Collaboratori:  
Geom. Benzoni Manuel  
Per. Ind. Biasin Emanuele  
Ing. Occhiuto Felice  
Arch. Ostino Paolo  
Arch. Pelleri Martina

File: Duferco Savona 6 SV6.dwg

TUTTI I DIRITTI SONO RISERVATI - Questo documento è di proprietà esclusiva del progettista ivi indicato sul quale si riserva ogni diritto. Pertanto questo documento non può essere copiato, riprodotto, comunicato o divulgato ad altri o usato in qualsiasi maniera, nemmeno per fini sperimentali, senza autorizzazione scritta dallo stesso progettista.