

SEZIONE 1-1  
SCALA 1:50

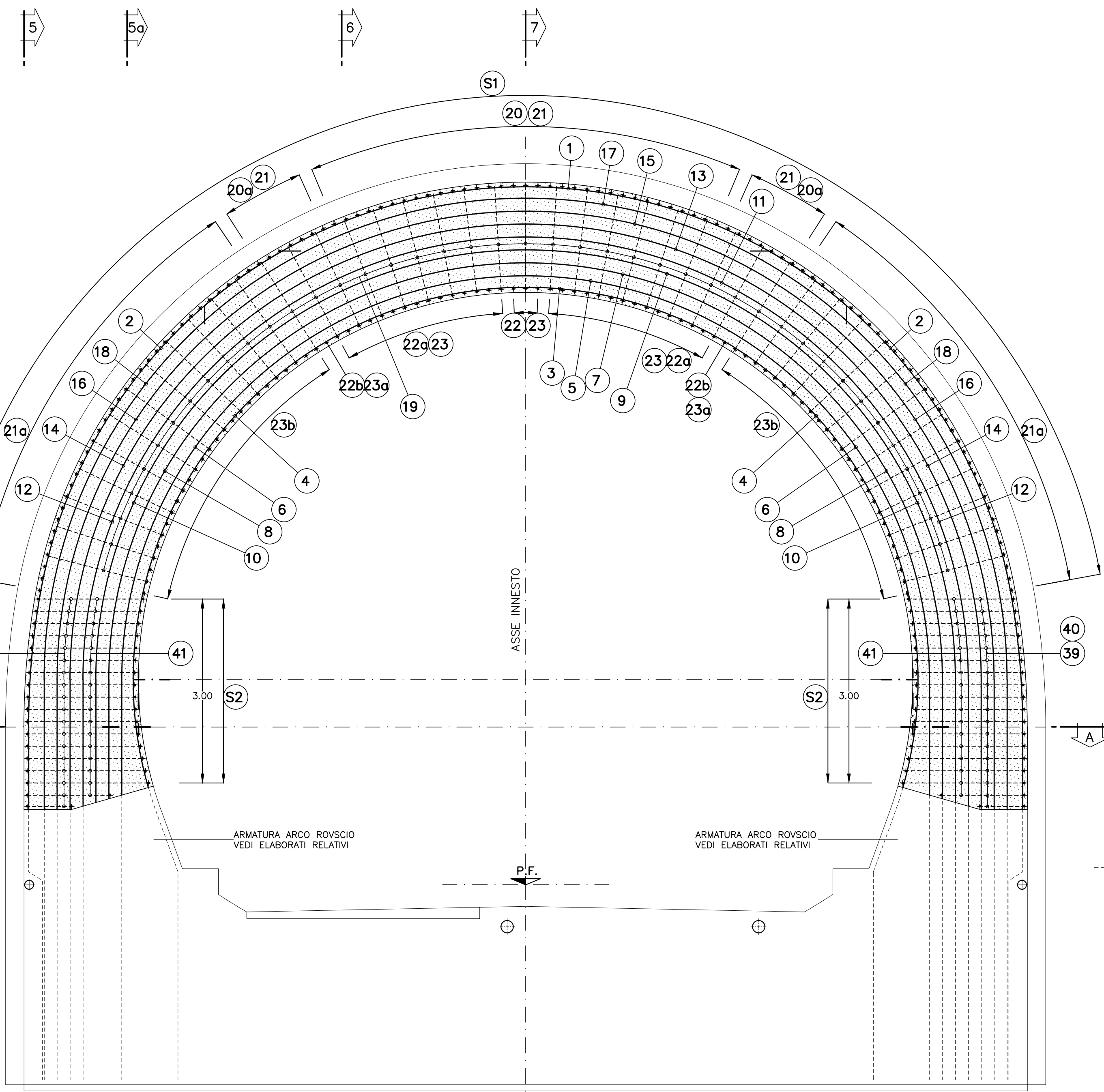

ESPLOSO  
SCALA 1:50

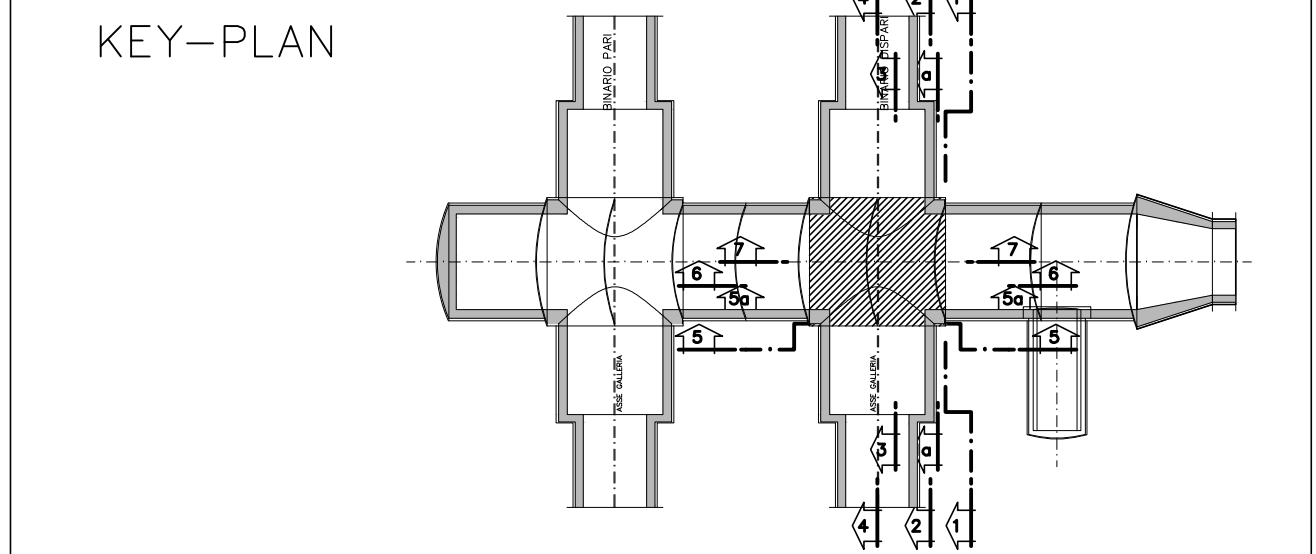
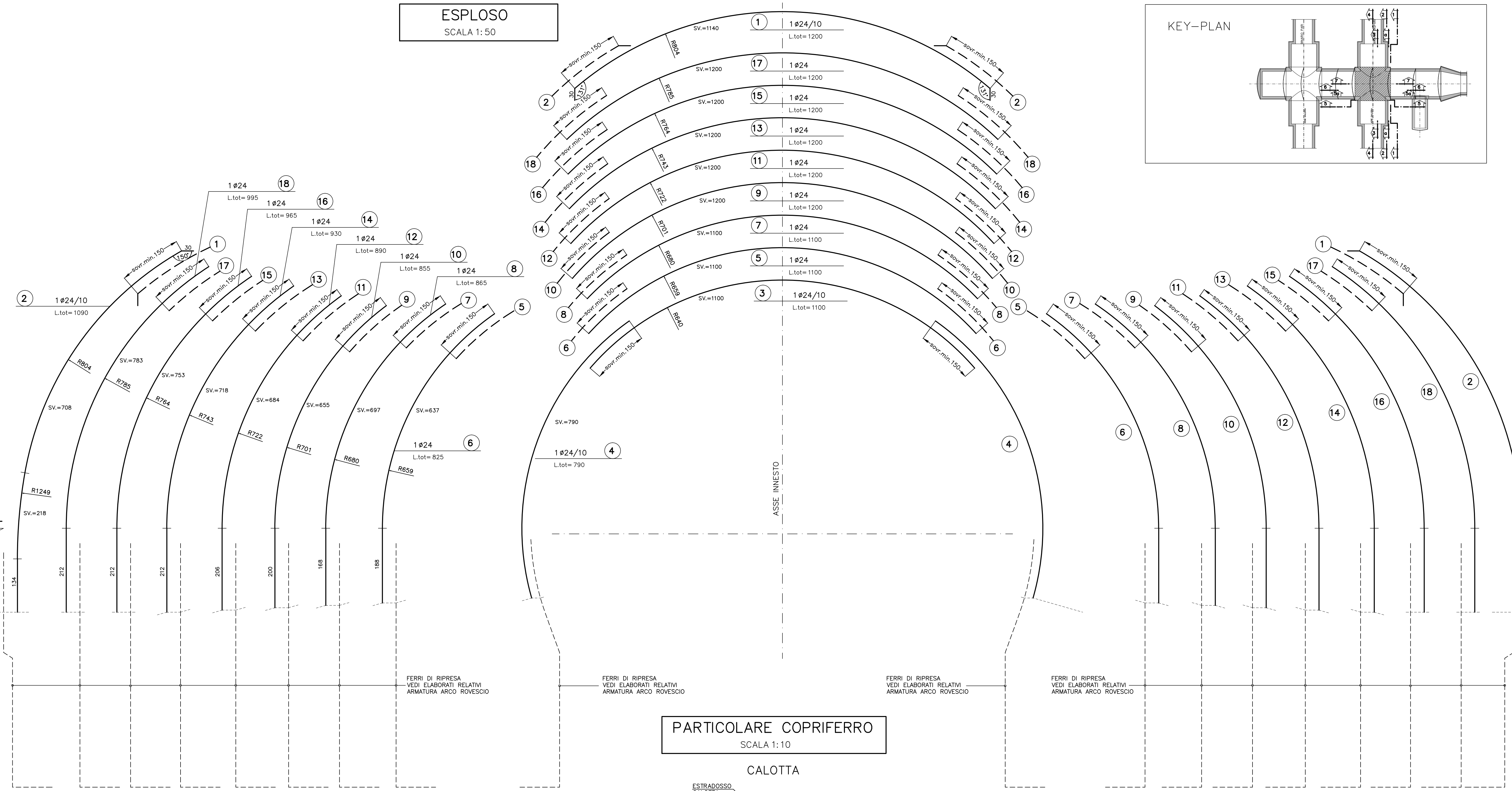

PARTICOLARE COPRIFERRO  
SCALA 1:10

CALOTTA

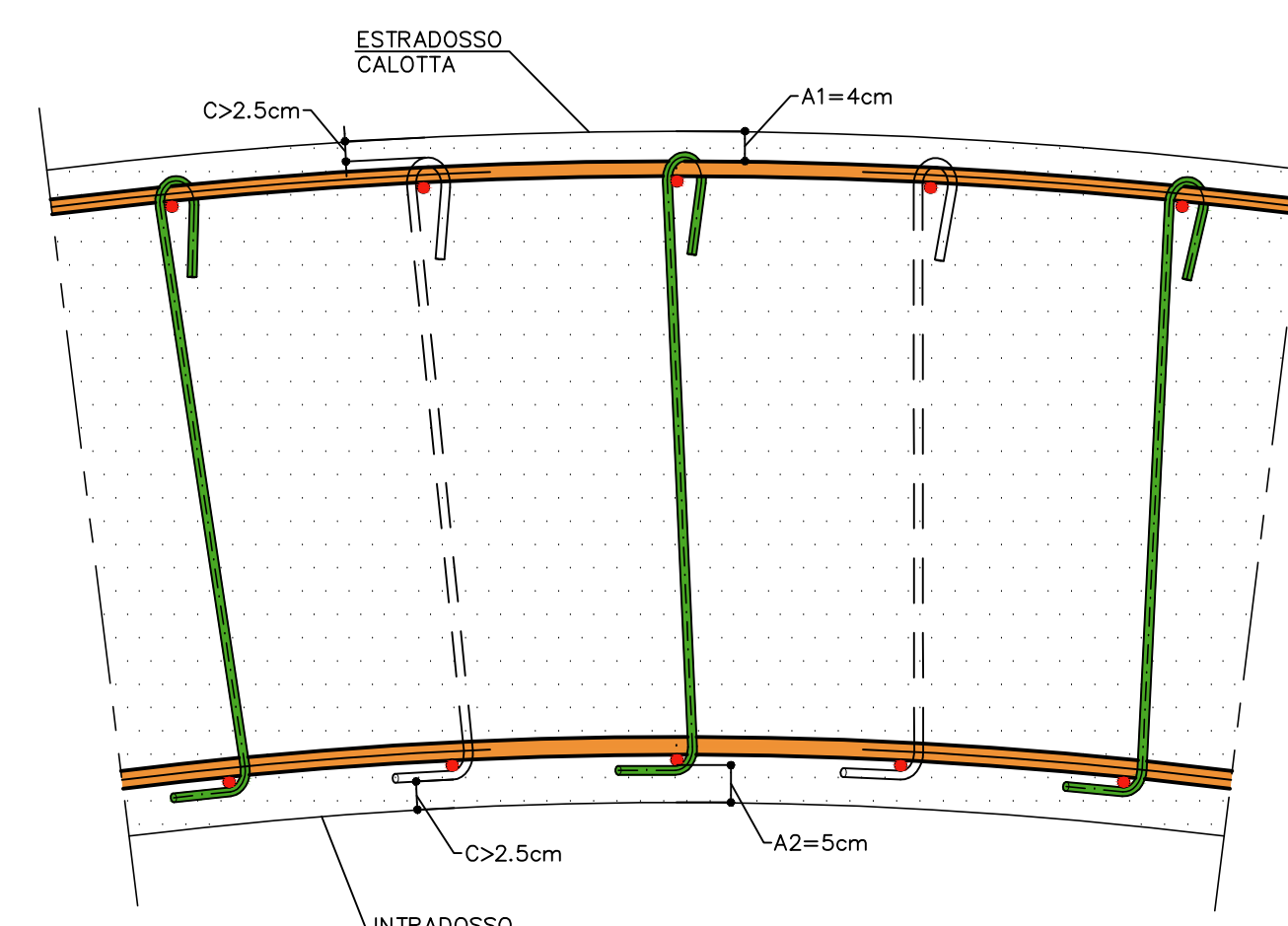

SCHEMA INCROCIO CALOTTE

FERRI INTRADOSSO

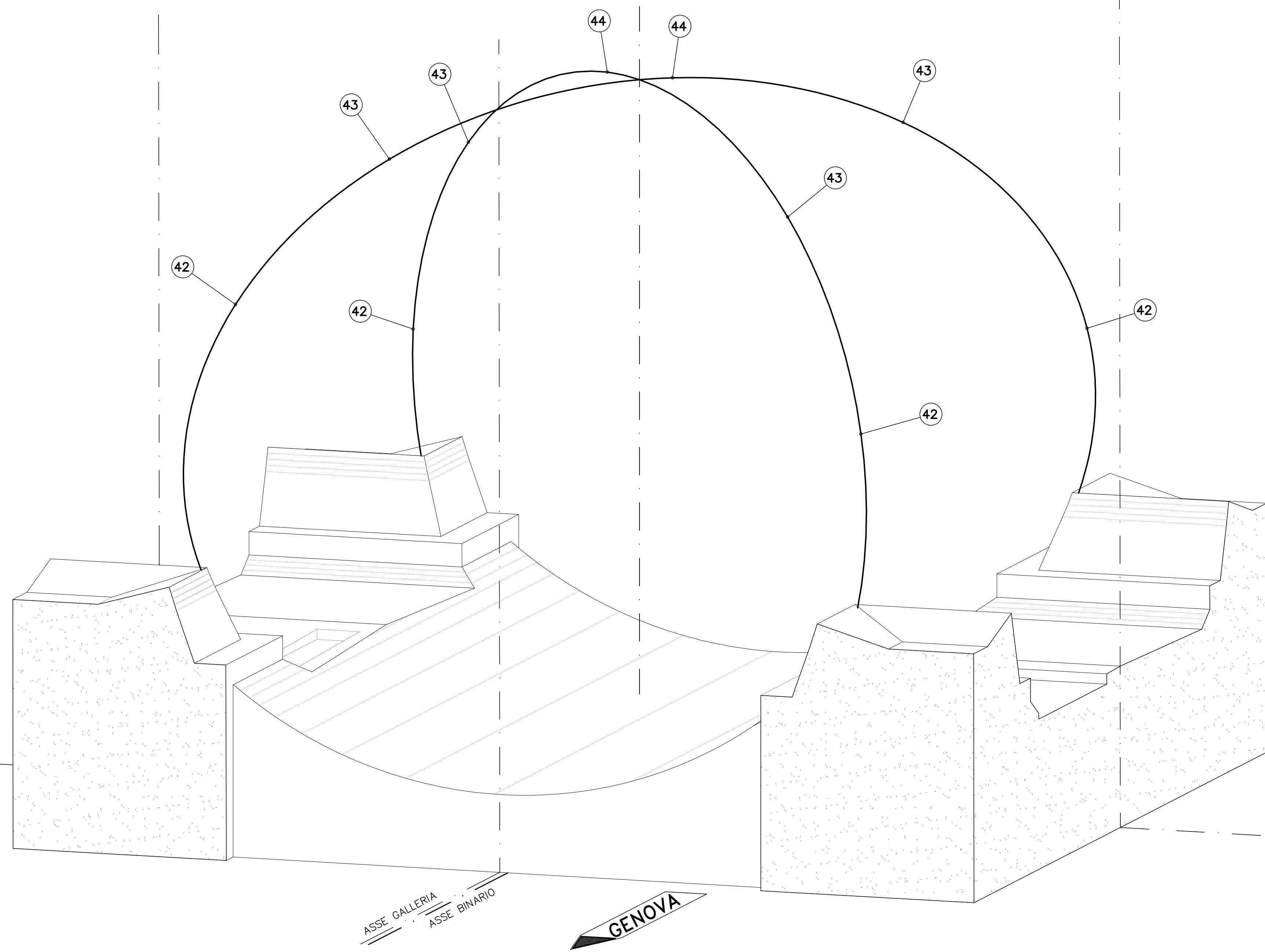

SCHEMA COPRIFERRO

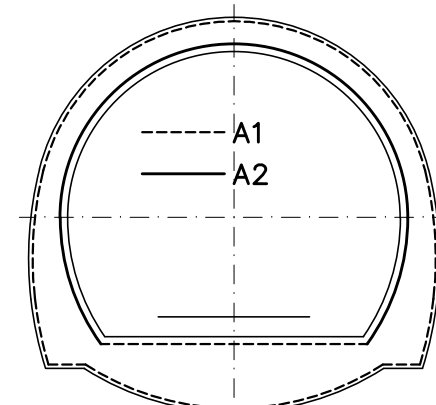

ESPLOSO  
SCALA 1:50



TABELLA MATERIALI

ACCIAIO ARMATURE	B450C
COPRIFERRO	(vedi schema)
NOTA: - PER TUTTO QUANTO NON INDICATO SI FACCIÀ RIFERIMENTO AL CAPITOLATO OPERE CIVILI	
- ELABORATO DI RIFERIMENTO: "OPERE DI LINEA-CARATTERISTICHE DEI MATERIALI E NOTE" (cod.IG51-00-E-CV-TT-00000-002)	
- PER TUTTI I DETTAGLI D'IMPERMEABILIZZAZIONE SI VEDA L'ELABORATO RELATIVO	
LEGENDA	
- P.C.	PIANO DEI CENTRI
- Q.P.	QUOTA PROGETTO
- P.F.	PIANO DEL FERRO
- P.I.M.	PIANO IMPOSTA MURETTE
NOTA	
I CAVALLOTTI NON SONO DA CONSIDERARSI STRUTTURALI E POSSONO ESSERE EVENTUALMENTE SOSTITUITI CON ELEMENTI ALTERNATIVI. LE MARCHE 24 E 25 NON SONO STATE UTILIZZATE.	

COMMITTENTE:  
 RFI  
 ALTA SORVEGLIANZA:  
 ITALFER  
 GENERAL CONTRACTOR:  
 COCIV  
**INFRASTRUTTURE FERROVIARIE STRATEGICHE DEFINITE DALLA LEGGE OBIETTIVO N.443/01**  
**TRATTA A.V./A.C. TERZO VALICO DEI GIOVI**  
**PROGETTO ESECUTIVO**  
 Galleria Naturale di Valico Binario Dispari  
 Camerone di Innesto Finestra Castagnola  
 Tratta C  
 Armatura Calotta Tav 1/6

GENERAL CONTRACTOR	DIRETTORE LAVORI	SCALA:
Cociv		1:50

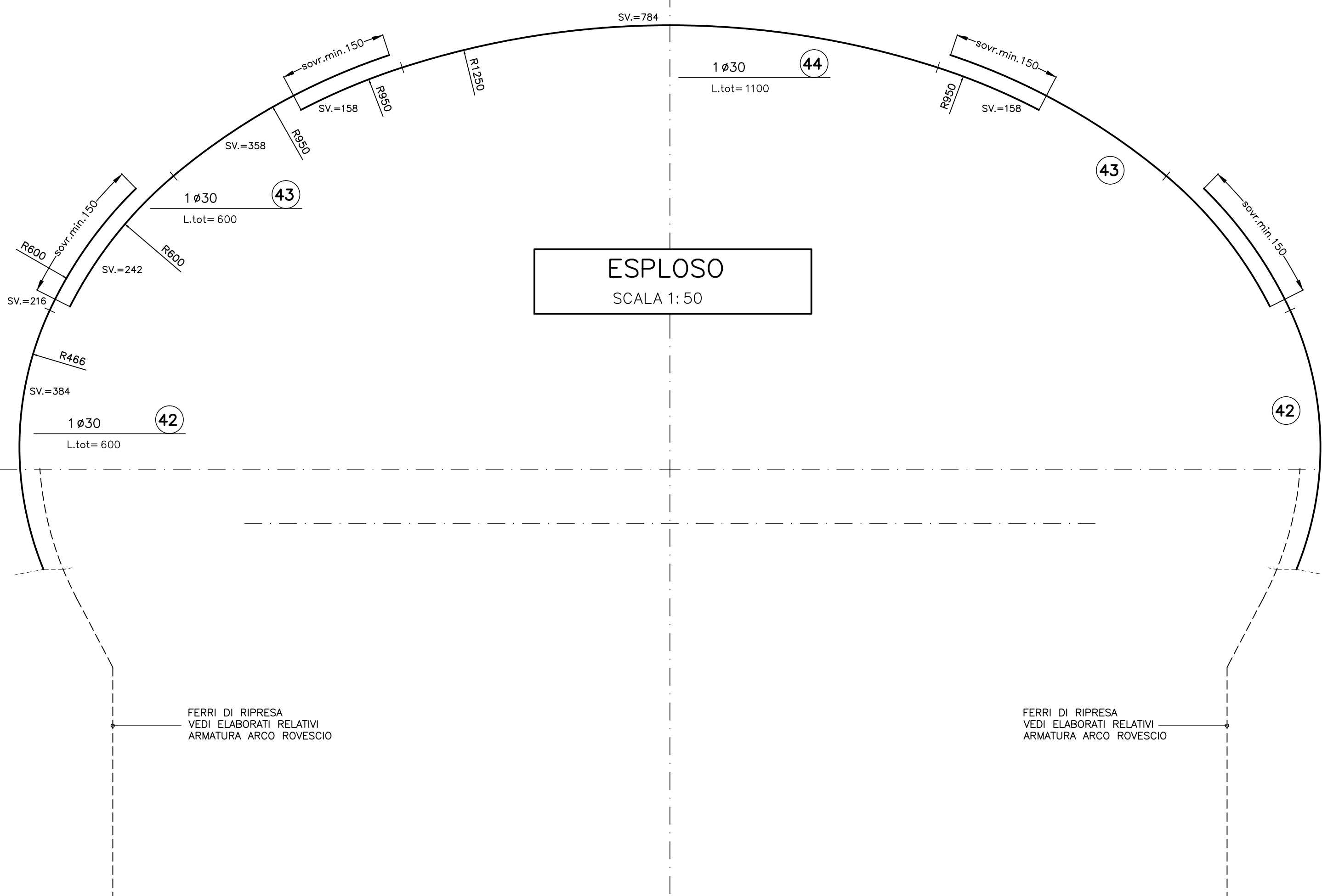
COMMESSA	LOTTO	FASE	ENTE	TIPO DOC.	OPERADISCIPLINA	PROGR.	REV.
IG51	03	E	CV	B	GN15LX	025	A

Rev.	Descrizione emissione	Redatto	Data	Verificato	Data	Progettista	Data	IL PROGETTISTA
001	Prima emissione	ROCKSOL	15/07/2013	ROCKSOL	15/07/2013	A. Paternò	15/07/2013	

In Elab. Nome Fir: 631-03-E-CV-BN-01-04-05-06-07-08-09-10-11-12-13-14-15-16-17-18-19-20-21-22-23-24-25-26-27-28-29-30-31-32-33-34-35-36-37-38-39-40-41-42-43-44-45-46-47-48-49-50-51-52-53-54-55-56-57-58-59-60-61-62-63-64-65-66-67-68-69-70-71-72-73-74-75-76-77-78-79-80-81-82-83-84-85-86-87-88-89-90-91-92-93-94-95-96-97-98-99-100  
 CUP: F81H200000008