Firmato digitalmente da
SILVIO MARIO BAUDUCCO
CN = BAUDUCCO SILVIO MARIO
C = IT

PIANO DI BACINO - FASCE FLUVIALI
scala 1:10.000

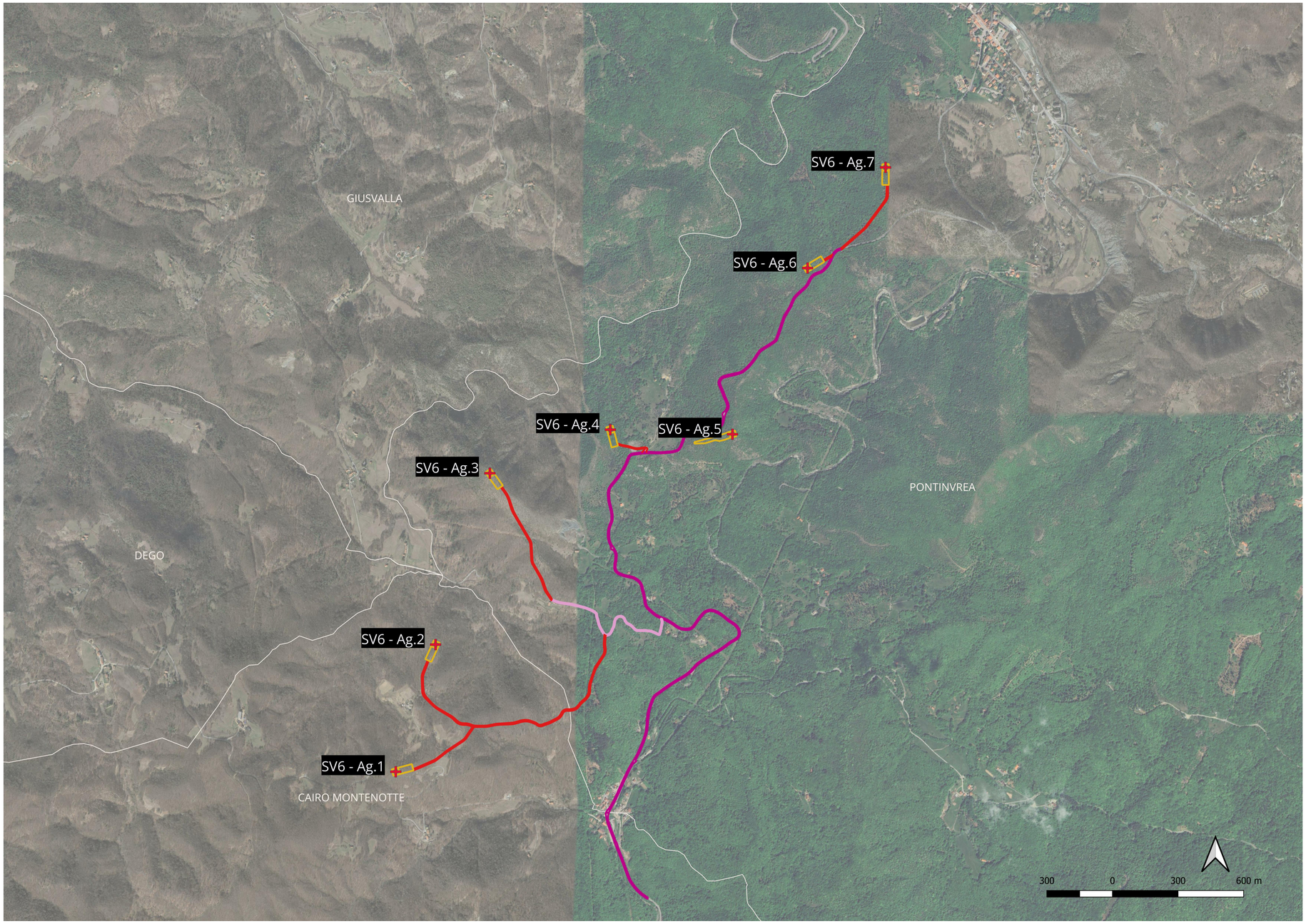

LEGENDA

- Turbine SV6
- Piazzole
- Sentieri da adeguare o realizzare
- Strada asfaltata da adeguare
- Strada provinciale di passaggio e connessione
- Comuni

Pdb fasce fluviali

Criticità Puntuale

- Tempo di ritorno di 50 anni
- Tempo di ritorno di 200 anni
- Tempo di ritorno di 500 anni

Fascia di riassetto

Fascia fluviale

Alveo

- a cielo aperto
- tombinato

Situazione informatizzazione

- Fasce fluviali aggiornate con variante in corso
- Fasce fluviali in fase di aggiornamento
- Fasce fluviali aggiornate

Google Satellite

PARCO EOLICO
SV6 - BRIC DEI MORI

Il Committente: Duferco Sviluppo

Sede Legale DUFERCO Sviluppo S.p.A. :
via Armando Diaz n. 248
25010, San Zeno Naviglio (BS)
P.IVA e C.F. 03594850178

Oggetto:
INQUADRAMENTO CARTOGRAFICO

Titolo:
PIANO DI BACINO - FASCE FLUVIALI

Il Progettista
Ordine degli Ingegneri della Provincia di Cuneo - Dott. Ing. Silvio Mario Bauducco n. 1717
Ing. Silvio Mario Bauducco

Data	Emis.	Aggiornamento	Data	Contr.	Data	Autor.
05/2024	MP	Emissione	05/2024	MP	05/2024	SMB

SCALA: 1:10.000

FORMATO: A1

MAGGIO 2024

Commessa	Tip. impianto	Fase Progetto	Disciplina	Tip. Doc	Titolo	N. Elab	REV
23099	EO	DE	GN	D	01	0015	A

RICERCA, SVILUPPO E COORDINAMENTO IMPIANTI EOLICI E FOTOVOLTAICI A CURA DI:

EMME CONSULTING s.r.l.
Sede Amministrativa e Operativa
via Benessia, 14 12100 Cuneo (CU)
tel 335.6012098
e-mail: emmecsrls@gmail.com

Geom. Domenico Bresciano

PROGETTAZIONE EDILE, AMBIENTALE, STRUTTURALE ED IMPIANTISTICA A CURA DI:

BAUTEL S.R.L.
Sede Amministrativa via Maroncelli, 23 10024 Moncalieri (TO)
tel 011.6052113 - 011.6059915 e-mail: amministrazione@bautel.it
Sede Operativa Torino - via Maroncelli, 23 10024 Moncalieri (TO)
Sede Operativa Genova - via Banderali, 2/4 16121 Genova (GE)

I Tecnici:
Coord. gruppo di progettazione
Ing. Silvio Mario Bauducco

Collaboratori
Geom. Benzoni Manuel
Per. Ind. Biasin Emanuele
Ing. Occhiuto Felice
Arch. Ostino Paolo
Arch. Pelleri Martina

File: Duferco Savona 6 SV6.dwg

TUTTI I DIRITTI SONO RISERVATI - Questo documento è di proprietà esclusiva del progettista ivi indicato sul quale si riserva ogni diritto. Pertanto questo documento non può essere copiato, riprodotto, comunicato o divulgato ad altri o usato in qualsiasi maniera, nemmeno per fini sperimentali, senza autorizzazione scritta dallo stesso progettista.