

AREE BOScate A MAGGIOR
RISCHIO IDROGEOLOGICO
scala 1:10.000

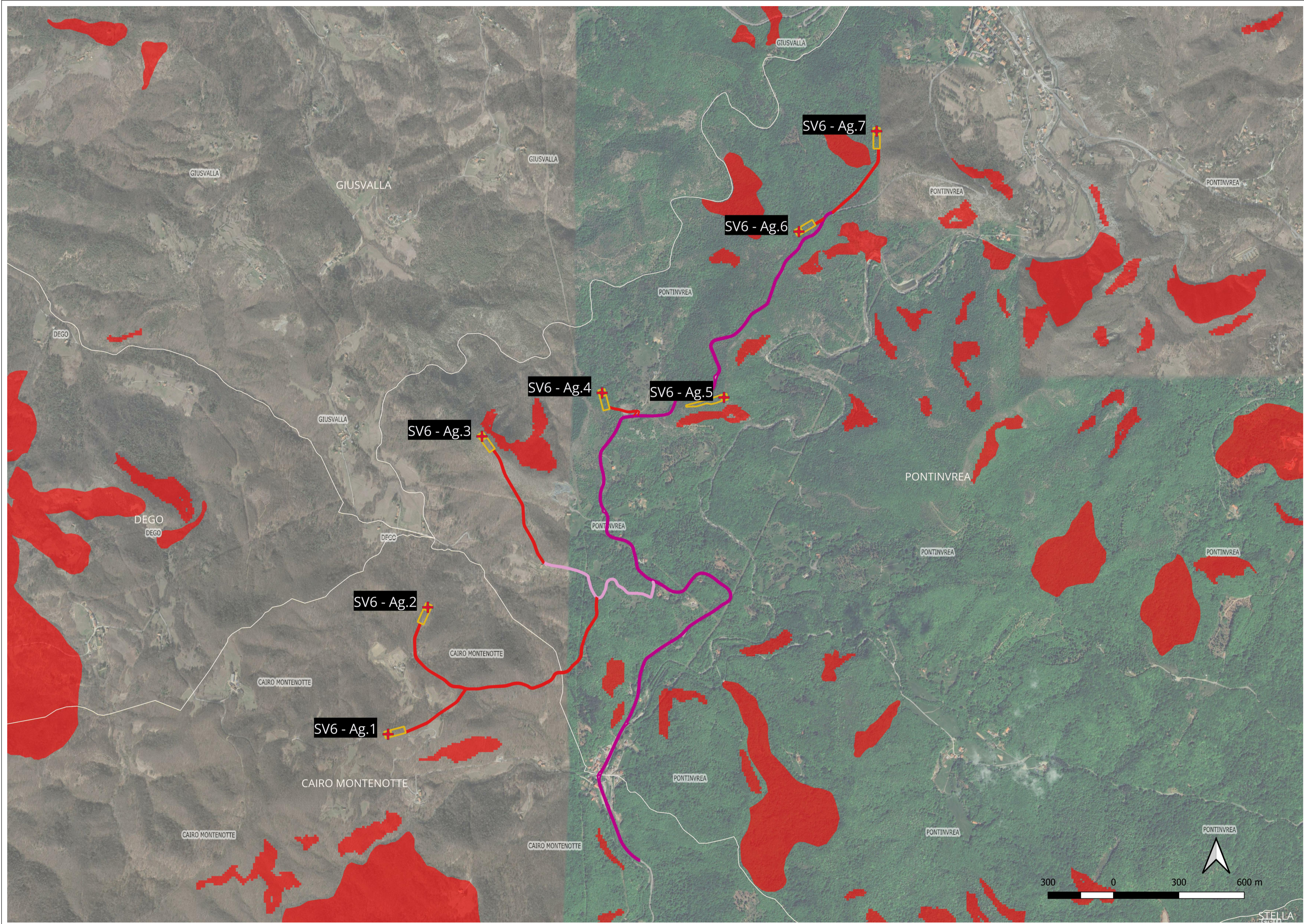

- LEGENDA**
- + Turbine SV6
 - + Piazze
 - Sentieri da adeguare o realizzare
 - Strada asfaltata da adeguare
 - Strada provinciale di passaggio e connessione
 - Comuni
 - Area a rischio idrogeologico maggior di mezzo ettaro/Comuni
 - Google Satellite

**PARCO EOLICO
SV6 - BRIC DEI MORI**

Il Committente: **Duferco Sviluppo**

Sede Legale: DUFERCO Sviluppo S.p.A. :
via Armando Diaz n. 248
25010, San Zeno Naviglio (BS)
P.IVA e C.F. 03594850178

Oggetto:
INQUADRAMENTO CARTOGRAFICO

Titolo:
**AREE BOScate A MAGGIOR
RISCHIO IDROGEOLOGICO**

Il Progettista

Dot. Ing.
SILVIO MARIO BAUDUCCO

Ing. Silvio Mario Bauducco

| Data | Emis. | Aggiornamento | Data | Contr. | Data | Autor. | |
|---------|-------|---------------|---------|--------|---------|--------|-----------------|
| 05/2024 | MP | Emissione | 05/2024 | MP | 05/2024 | SMB | SCALA: 1:10.000 |
| | | | | | | | FORMATO: A1 |
| | | | | | | | MAGGIO 2024 |

| Commissa | Tip. impianto | Fase Progetto | Disciplina | Tip. Doc. | Titolo | N. Elab. | REV |
|----------|---------------|---------------|------------|-----------|--------|----------|-----|
| 23099 | EO | DE | GN | D | 01 | 0022 | A |

RICERCA, SVILUPPO E COORDINAMENTO IMPIANTI EOLICI E FOTOVOLTAICI A CURA DI:

EMME CONSULTING
Sede Amministrativa e Operativa
via Benessia, 14 12100 Cuneo (CU)
tel 335.6012098
e-mail: emmecar@protonmail.com

Geom. Domenico Bresciano

PROGETTAZIONE EDILE, AMBIENTALE, STRUTTURALE ED IMPIANTISTICA A CURA DI:

BAUTEL S.R.L.
I Tecnici:
Collaboratori:
Geom. Benzoni Manuel
Per. Ind. Biasini Emanuele
Ing. Occhiuto Felice
Arch. Ostino Paolo
Arch. Pelleri Martina

Sede Amministrativa via Maroncelli, 23 10024 Moncalieri (TO)
tel 011.6052113 - 011.6059915 e-mail: amministrazione@bautel.it
Sede Operativa Torino - via Maroncelli, 23 10024 Moncalieri (TO)
Sede Operativa Genova - via Banderelli, 2/4 16121 Genova (GE)

File: Duferco Savona 6 SV6.dwg

TUTTI I DIRITTI SONO RISERVATI - Questo documento è di proprietà esclusiva del progettista ivi indicato sul quale si riserva ogni diritto. Pertanto questo documento non può essere copiato, riprodotto, comunicato o divulgato ad altri o usato in qualsiasi maniera, nemmeno per fini sperimentali, senza autorizzazione scritta dallo stesso progettista.