

CARTA DELLE UNITÀ
SUOLO - PAESAGGIO
scala 1:10.000

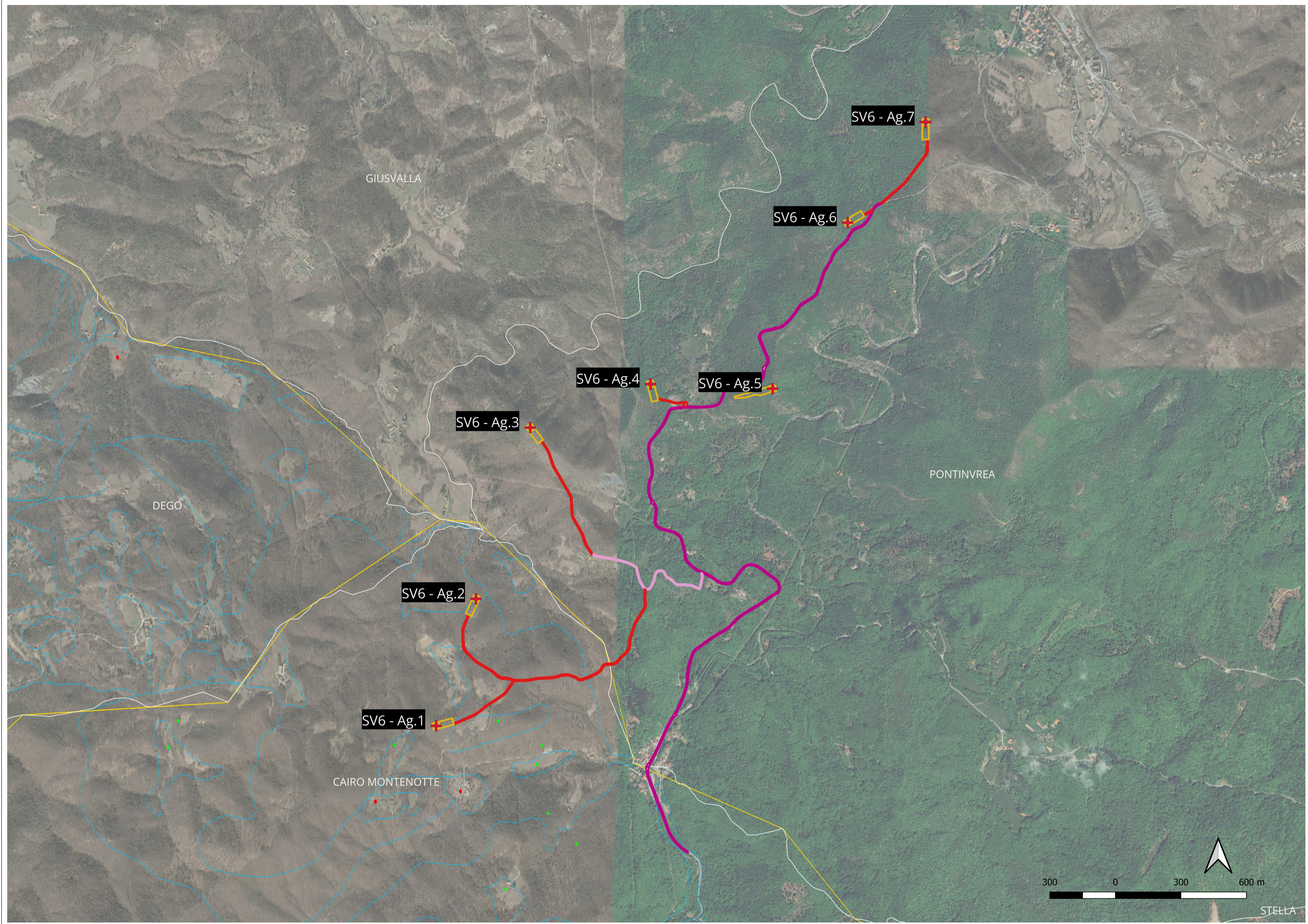

LEGENDA

- + Turbine SV6
- Piazzole
- Sentieri da adeguare o realizzare
- Strada asfaltata da adeguare
- Strada provinciale di passaggio e connessione
- Comuni
- Unità di Paesaggio/Trivellate/Profili/Aree Obiettivo 2
- Google Satellite

PARCO EOLICO SV6 - BRIC DEI MORI

Il Committente: **Duferco Sviluppo** Sede Legale: DUFERCO Sviluppo S.p.A. :
via Armando Diaz n. 248
25010, San Zeno Naviglio (BS)
P.IVA e C.F. 03594850178

Oggetto:
INQUADRAMENTO CARTOGRAFICO

Titolo:
**CARTA DELLE UNITÀ
SUOLO - PAESAGGIO**

Il Progettista

Ing. Silvio Mario Bauducco

| | | | | | | | |
|-------------|-------|---------------|---------|--------|---------|--------|-----------------|
| Data | Emis. | Aggiornamento | Data | Contr. | Data | Autor. | SCALA: 1:10.000 |
| 05/2024 | MP | Emissione | 05/2024 | MP | 05/2024 | SMB | |
| FORMATO: A1 | | | | | | | |
| MAGGIO 2024 | | | | | | | |

| | | | | | | | |
|----------|---------------|---------------|------------|-----------|--------|----------|-----|
| Commessa | Tip. impianto | Fase Progetto | Disciplina | Tip. Doc. | Titolo | N. Elab. | REV |
| 23099 | EO | DE | GN | D | 01 | 0026 | A |

RICERCA, SVILUPPO E COORDINAMENTO IMPIANTI EOLICI E FOTOVOLTAICI A CURA DI:

EMME CONSULTING s.r.l.
Sede Amministrativa e Operativa
via Benessia, 14 12100 Cuneo (CU)
tel 335.6012098
e-mail: emmecar@emmecar.it

Geom. Domenico Bresciano

PROGETTAZIONE EDILE, AMBIENTALE, STRUTTURALE ED IMPIANTISTICA A CURA DI:

BAUTEL S.R.L.

I Tecnici:
Coord. gruppo di progettazione
Ing. Silvio Mario Bauducco

Collaboratori:
Geom. Benzoni Manuel
Per. Ind. Biasin Emanuele
Ing. Occhiuto Felice
Arch. Ostino Paolo
Arch. Pelleri Martina

Sede Amministrativa via Maroncelli, 23 10024 Moncalieri (TO)
tel 011.6052113 - 011.6059915 e-mail: amministrazione@bautel.it
Sede Operativa Torino - via Maroncelli, 23 10024 Moncalieri (TO)
Sede Operativa Genova - via Banderelli, 2/4 16121 Genova (GE)

File: Duferco Savona 6 SV6.dwg
TUTTI I DIRITTI SONO RISERVATI - Questo documento è di proprietà esclusiva del progettista ivi indicato sul quale si riserva ogni diritto. Pertanto questo documento non può essere copiato, riprodotto, comunicato o divulgato ad altri o usato in qualsiasi maniera, nemmeno per fini sperimentali, senza autorizzazione scritta dallo stesso progettista.