

RETE ESCURSIONISTICA LIGURE
scala 1:10.000

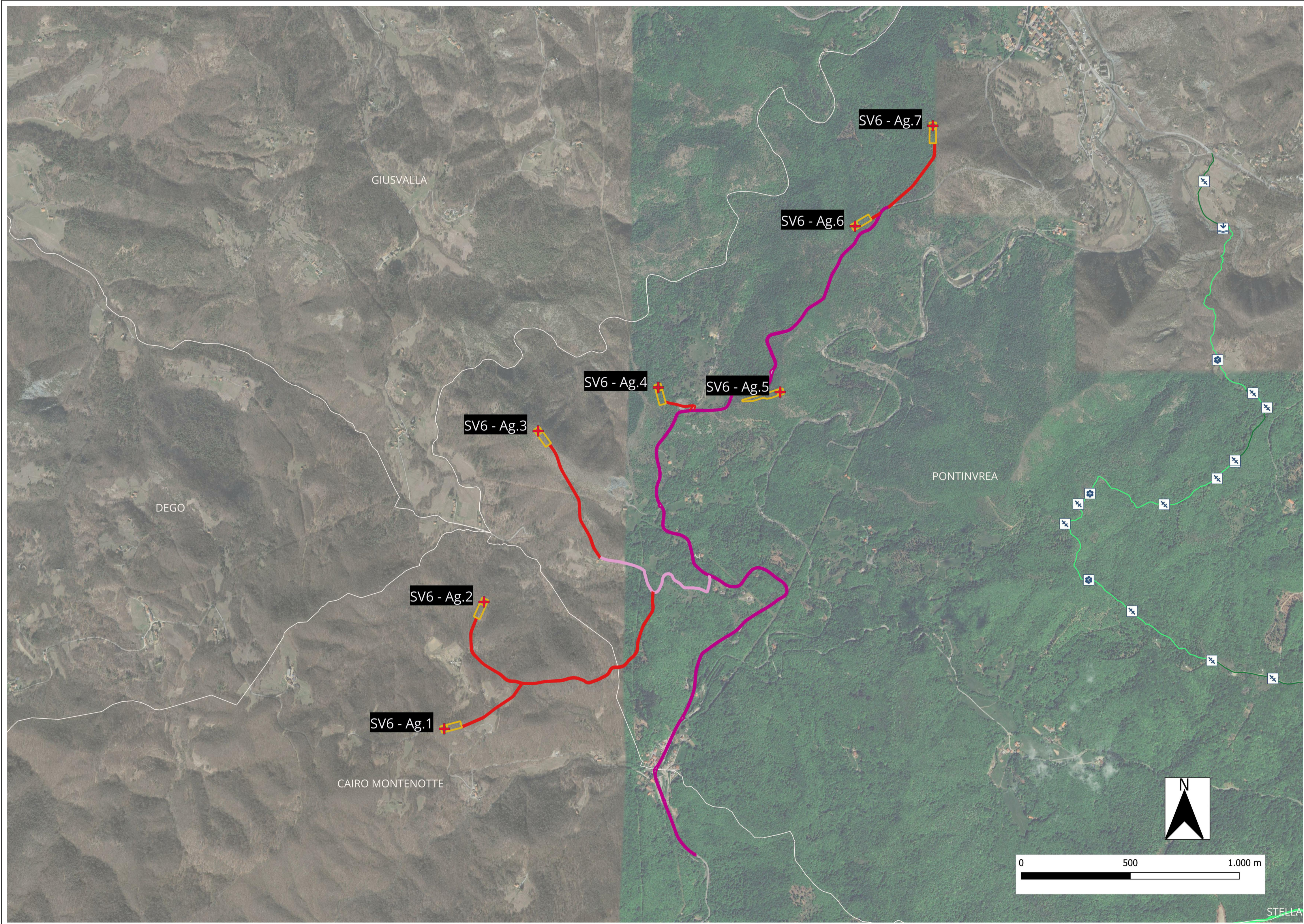

LEGENDA

- + Turbine SV6
 - Piazzole
 - Sentieri da adeguare o realizzare
 - Strada asfaltata da adeguare
 - Strada provinciale di passaggio e connessione
 - Comuni
- Servizi funzionali alla fruizione dei percorsi**
- + Fichetto segnalposto
 - + Palo segnaletico
 - + Punto di soccorso
 - + Punto informativo
 - + Percorsi tematici, attrezzati
 - + Area Sosta
 - + Bivacco-Riparo
 - + Fontana
 - + Sorgente
 - + Parcheggio
 - + Fermata Bus
 - + Struttura ricettiva
- Sentiero Liguria (in corso di approvazione)**
- Sentiero
- Punti di interesse**
- + Punto Tappa
 - + Isocrono
 - + Passaggio a livello
 - + Guado
 - + Peculiarita' storico culturale
 - + Peculiarita' d'interesse archeologico
 - + Peculiarita' naturalistica ambientale
 - + Unico o passo
 - + Punto Panoramico
 - + Critica' Puntuale
- Rete Escursionistica Ligure - altri percorsi**
- tratta conseguita
 - tratta da correggere o correggere con tracciati
 - tratta da correggere: unico di regione
 - tratta da correggere e correggere con tracciati: giro di regione
- Rete Escursionistica Ligure: Alta Via dei Monti Liguri**
- tratta conseguita
 - tratta da correggere e correggere con tracciati
- Google Satellite**
- Settori della Carta Inventario dei percorsi escursionistici**
-

**PARCO EOLICO
SV6 - BRIC DEI MORI**

Il Committente: **Duferco Sviluppo**

Sede Legale: DUFERCO Sviluppo S.p.A. :
via Armando Diaz n. 248
25010, San Zeno Naviglio (BS)
P.IVA e C.F. 03594850178

Oggetto:
INQUADRAMENTO CARTOGRAFICO

Titolo:
RETE ESCURSIONISTICA LIGURE

Il Progettista
Dott. Ing. **SILVIO MARIO BAUDUCCO**
Ing. Silvio Mario Bauducco

Data	Emis.	Aggiornamento	Data	Contr.	Data	Autor.	SCALA: 1:10.000
05/2024	MP	Emissione	05/2024	MP	05/2024	SMB	FORMATO: A1
							MAGGIO 2024

Commessa	Tip. impianto	Fase Progetto	Disciplina	Tip. Doc.	Titolo	N. Elab.	REV
23099	EO	DE	GN	D	01	0032	A

RICERCA, SVILUPPO E COORDINAMENTO IMPIANTI EOLICI E FOTOVOLTAICI A CURA DI:

EMME CONSULTING
Sede Amministrativa e Operativa
via Benessia, 14 12100 Cuneo (CU)
tel 335.6012098
e-mail: emmecarlo@gmail.com
Geom. Domenico Bresciano

PROGETTAZIONE EDILE, AMBIENTALE, STRUTTURALE ED IMPIANTISTICA A CURA DI:

BAUTEL S.R.L.
Sede Amministrativa via Maroncelli, 23 10024 Moncalieri (TO)
tel 011.6052113 - 011.6059915 e-mail: amministrazione@bautel.it
Sede Operativa Torino - via Maroncelli, 23 10024 Moncalieri (TO)
Sede Operativa Genova - via Banderelli, 2/4 16121 Genova (GE)
I Tecnici:
Collaboratori:
Geom. Benzoni Manuel
Per. Ind. Biasini Emanuel
Ing. Occhiuto Felice
Arch. Ostino Paolo
Arch. Pelleri Martina

File: Duferco Savona 6 SV6.dwg

TUTTI I DIRITTI SONO RISERVATI - Questo documento è di proprietà esclusiva del progettista ivi indicato sul quale si riserva ogni diritto. Pertanto questo documento non può essere copiato, riprodotto, comunicato o divulgato ad altri o usato in qualsiasi maniera, nemmeno per fini sperimentali, senza autorizzazione scritta dallo stesso progettista.