

AMBITI DI BACINO  
scala 1:10.000

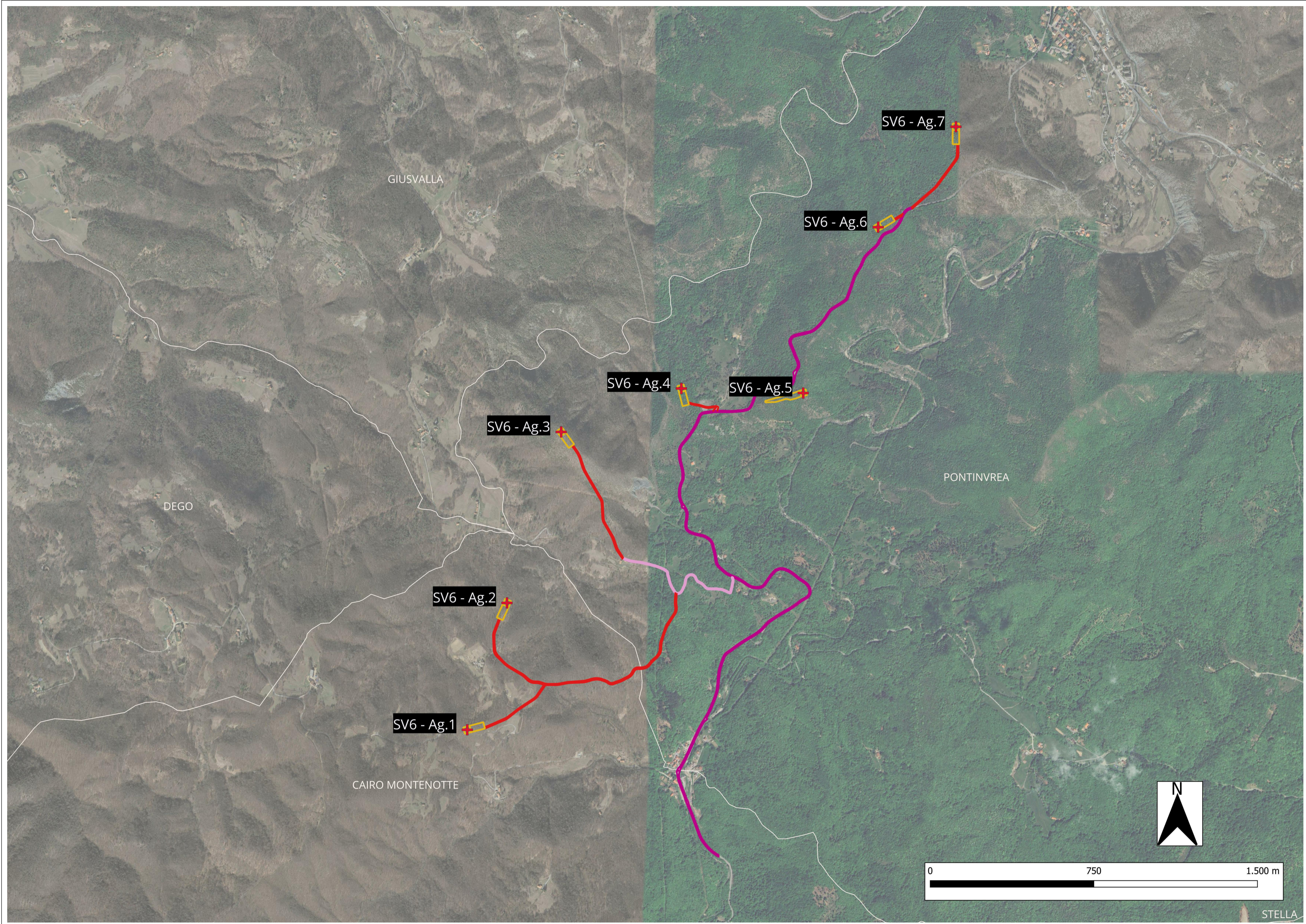

**LEGENDA**

- + Turbine SV6
- Piazzole
- Sentieri da adeguare o realizzare
- Strada asfaltata da adeguare
- Strada provinciale di passaggio e connessione
- Comuni
- Ambiti di Bacino idrografico
- Google Satellite

## PARCO EOLICO SV6 - BRIC DEI MORI

Il Committente: **Duferco Sviluppo**

Sede Legale: DUFERCO Sviluppo S.p.A. :  
via Armando Diaz n. 248  
25010, San Zeno Naviglio (BS)  
P.IVA e C.F. 03594850178

Oggetto:  
**INQUADRAMENTO CARTOGRAFICO**

Titolo:  
**AMBITI DI BACINO**

Il Progettista

Dott. Ing.  
**SILVIO MARIO BAUDUCCO**  
 N. 7478  
 TORINO - SAVONA - ONIGLIANO

Ing. Silvio Mario Bauducco

Data	Emis.	Aggiornamento	Data	Contr.	Data	Autor.	SCALA: 1:10.000
05/2024	MP	Emissione	05/2024	MP	05/2024	SMB	
							FORMATO: A1
							MAGGIO 2024

Commissa	Tip. impianto	Fase Progetto	Disciplina	Tip. Doc.	Titolo	N. Elab.	REV
23099	EO	DE	GN	D	01	0033	A

**RICERCA, SVILUPPO E COORDINAMENTO IMPIANTI EOLICI E FOTOVOLTAICI A CURA DI:**

**EMME CONSULTING**  
S.p.A.  
 Sede Amministrativa e Operativa  
 via Benessia, 14 12100 Cuneo (CU)  
 tel 335.6012098  
 e-mail: emmecar@emmail.com

Geom. Domenico Bresciano

**PROGETTAZIONE EDILE, AMBIENTALE, STRUTTURALE ED IMPIANTISTICA A CURA DI:**

**BAUTEL**  
S.R.L.  
 Sede Amministrativa via Maroncelli, 23 10024 Moncalieri (TO)  
 tel 011.6052113 - 011.6059915 e-mail: amministrazione@bautel.it  
 Sede Operativa Torino - via Maroncelli, 23 10024 Moncalieri (TO)  
 Sede Operativa Genova - via Banderelli, 2/4 16121 Genova (GE)

I Tecnici:  
 Collaboratori  
 Geom. Benzoni Manuel  
 Per. Ind. Biasini Emanuele  
 Ing. Occhiuto Felice  
 Arch. Ostino Paolo  
 Arch. Pelleri Martina

File: Duferco Savona 6 SV6.dwg

TUTTI I DIRITTI SONO RISERVATI - Questo documento è di proprietà esclusiva del progettista ivi indicato sul quale si riserva ogni diritto. Pertanto questo documento non può essere copiato, riprodotto, comunicato o divulgato ad altri o usato in qualsiasi maniera, nemmeno per fini sperimentali, senza autorizzazione scritta dallo stesso progettista.