

MAPPA di CO-VISIBILITA' CUMULATA DEI PARCHI EOLICI
ESISTENTI PIU' IL PARCO EOLICO IN PROGETTO SV6 - BRIC
DEI MORI
scala 1:130.000

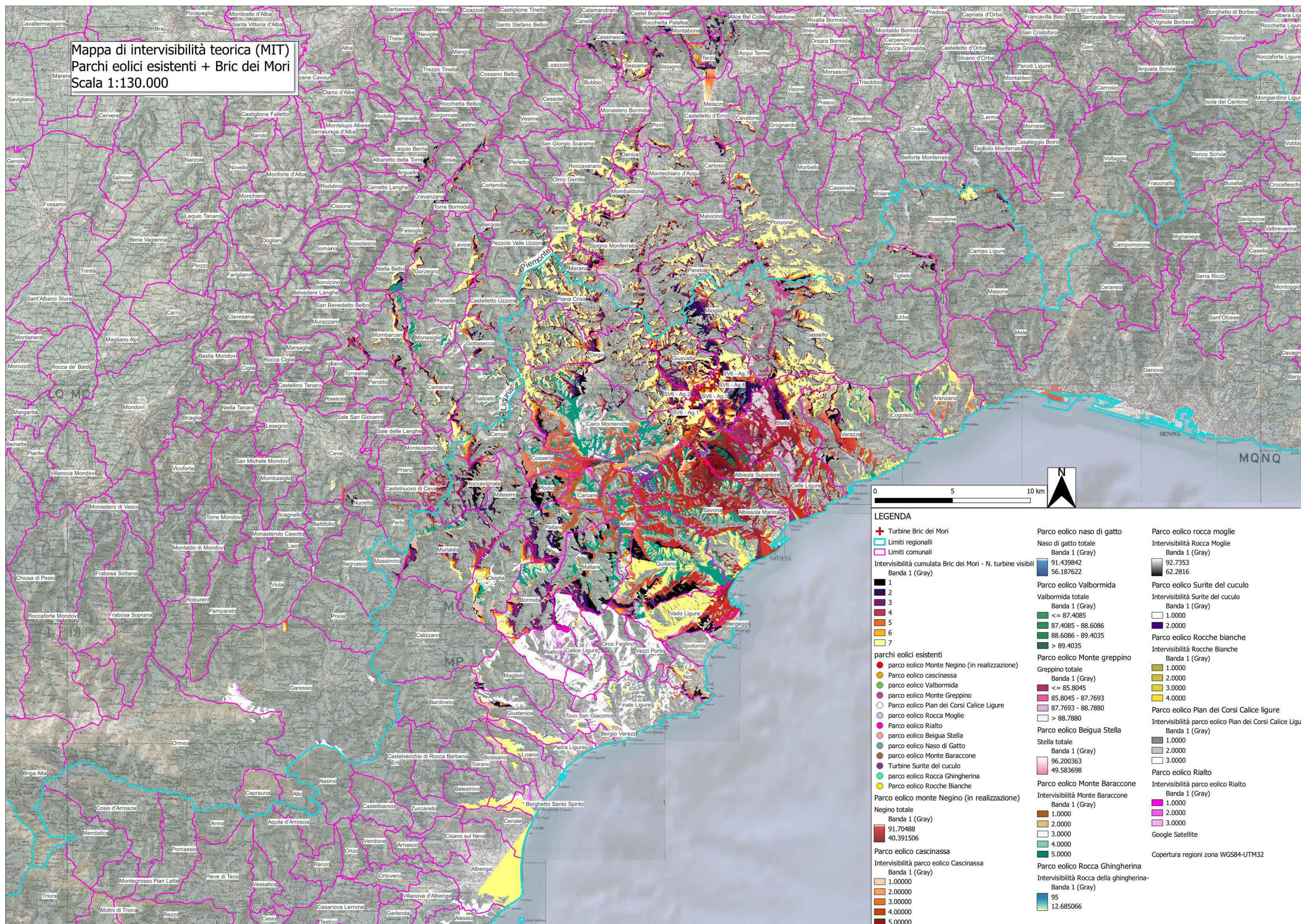

PARCO EOLICO
SV6 - BRIC DEI MORI

Il Committente: **Duferco Sviluppo**

Sede Legale DUFERCO Sviluppo S.p.A. :
via Armando Diaz n. 248
25010, San Zeno Naviglio (BS)
P.IVA e C.F. 03594850176

Oggetto:
INTERVISIBILITA'

TITOLO:
MAPPA di CO-VISIBILITA' CUMULATA DEI PARCHI
EOLICI ESISTENTI PIU' IL PARCO EOLICO IN
PROGETTO SV6 - BRIC DEI MORI

Il Progettista
Ing. Silvio Mario Bauducco

| Data | Emis. | Aggiornamento | Data | Contr. | Data | Autor. |
|---------|-------|---------------|---------|--------|---------|--------|
| 05/2024 | MB | Emissione | 05/2024 | MP | 05/2024 | SMB |

SCALA: 1:130.000
FORMATO: A0
MAGGIO 2024

| Commissa | Tip. Impianto | Fase Progetto | Disciplina | Tip. Doc. | Titolo | N. Elab. | REV |
|----------|---------------|---------------|------------|-----------|--------|----------|-----|
| 23099 | EO | DE | SIA | D | 03 | 0024 | A |

RICERCA, SVILUPPO E COORDINAMENTO IMPIANTI EOLICI E FOTOVOLTAICI A CURA DI:

EMME CONSULTING
Sede Amministrativa e Operativa
via Benvenuto, 14 11100 Cuneo (CU)
tel. 0172/610208
e-mail: emmeconsulting@gmail.com

Geom. Domenico Bresciano

PROGETTAZIONE EDILE, AMBIENTALE, STRUTTURALE ED IMPIANTISTICA A CURA DI:

BAUTEL
Sede Amministrativa via Marconi, 20 11024 Moncalieri (TO)
tel. 011/6521113 - 011/6520915 - e-mail: amministrazione@bautel.it
Sede Operativa Torino - via Marconi, 27 10124 Moncalieri (TO)
Sede Operativa Genova - via Bandiera, 24 16121 Genova (GE)

I Tecnici:
Coor. gruppo di progettazione
Ing. Silvio Mario Bauducco

Collaboratori:
Geom. Benozzi Emanuele
Per. Ind. Biasin Emanuele
Arch. Occhiuto Felice
Arch. Ostino Paolo
Arch. Pelteri Martina

TUTTI I DIRITTI SONO RISERVATI - Questo documento è di proprietà esclusiva del progettista ed indicato sul quale il nome ogni diritto. Pertanto questo documento non può essere copiato, riprodotto, comunicato o divulgato ad altri in qualsiasi maniera, né per fini sperimentali, senza autorizzazione scritta dal stesso progettista.