

MAPPA DEI PARCHI EOLICI IN  
 PROGETTO PRESENTATI AGLI ENTI  
 scala 1:100.000

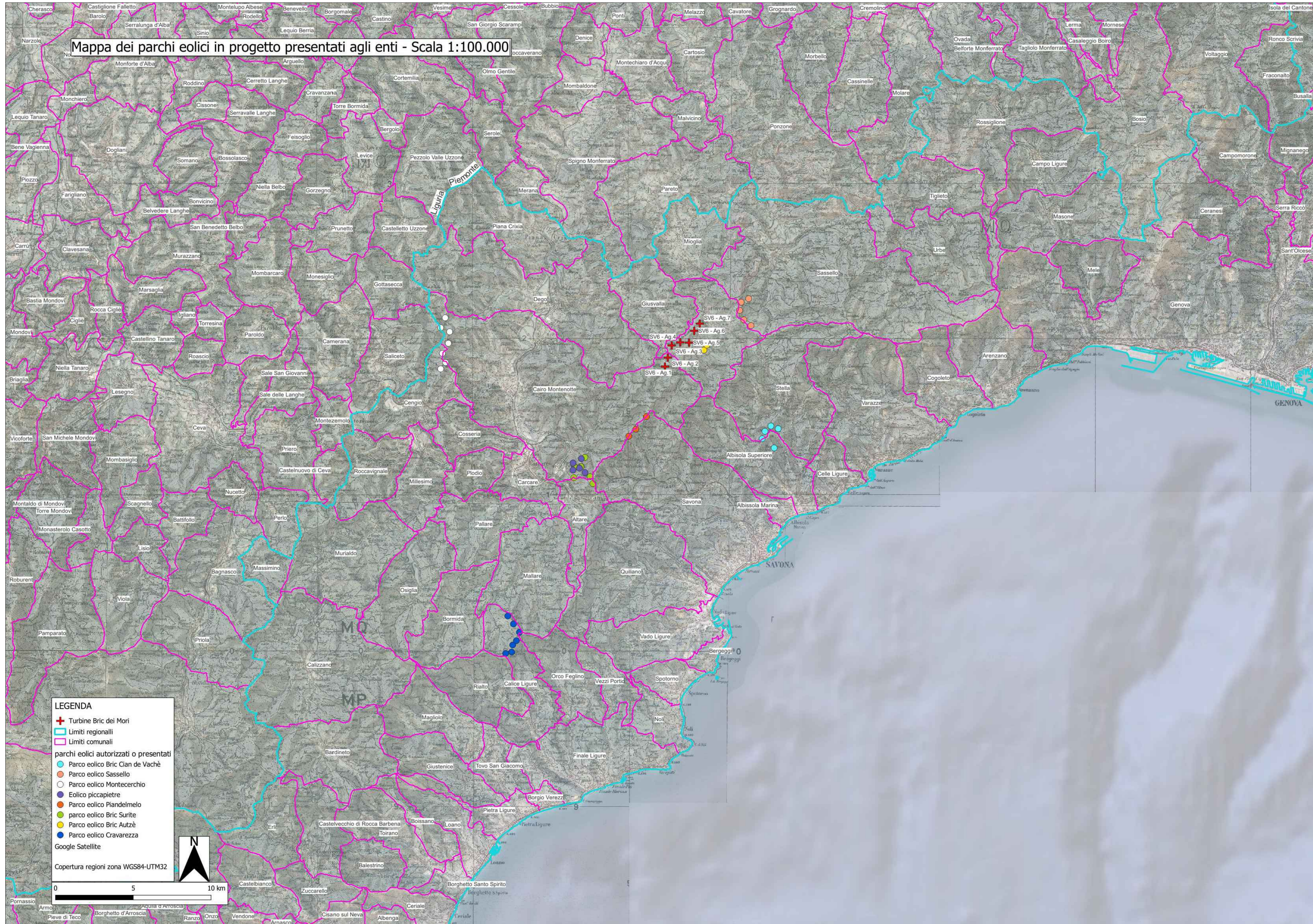

PARCO EOLICO  
 SV6 - BRIC DEI MORI

Il Committente: **Duferco Sviluppo**

Sede Legale: DUFERCO Sviluppo S.p.A. :  
 via Armando Diaz n. 248  
 25010, San Zeno Naviglio (BS)  
 P.IVA e C.F. 03594850176

Oggetto:  
 INTERVISIBILITA'

Il Progettista

TITOLO:  
 MAPPA DEI PARCHI EOLICI IN PROGETTO  
 PRESENTATI AGLI ENTI

Ing. Silvio Mario Bauducco

Data	Emis.	Aggiornamento	Data	Contr.	Data	Autor.	SCALA:
05/2024	MB	Emissione	05/2024	MP	05/2024	SMB	1:100.000
							FORMATO:
							A0
							MAGGIO 2024

Commissa	Tip. Impianto	Fase Progetto	Disciplina	Tip. Doc.	Titolo	N. Ediz.	REV.
23099	EO	DE	SIA	D	03	0025	A

RICERCA, SVILUPPO E COORDINAMENTO IMPIANTI EOLICI E FOTOVOLTAICI A CURA DI:

**EMME CONSULTING** S.p.A.  
 Sede Amministrativa e Operativa  
 via Benvenuto, 14 11100 Cuneo (CU)  
 tel. 0171 521113 - fax 0171 521114  
 email: emmeconsulting@gmail.com  
 Geom. Domenico Bresciano

PROGETTAZIONE EDILE, AMBIENTALE, STRUTTURALE ED IMPIANTISTICA A CURA DI:

**BAUTEL** S.p.A.  
 Sede Amministrativa via Marconi, 20 10124 Moncalieri (TO)  
 tel. 011 6562113 - fax 011 6562015 - email: amministrazione@bautel.it  
 Sede Operativa Torino - via Marconi, 27 10124 Moncalieri (TO)  
 Sede Operativa Genova - via Bandiera, 24 16121 Genova (GE)  
 I Tecnici:  
 Coord. gruppo di progettazione  
 Ing. Silvio Mario Bauducco  
 Collaboratori:  
 Geom. Benozzi Emanuele  
 Per. Ind. Biasin Emanuele  
 Arch. Occhiuto Felice  
 Arch. Ostino Paolo  
 Arch. Pelteri Martina

TUTTI I DIRITTI SONO RISERVATI - Questo documento è di proprietà esclusiva del progettista ed è indicato su quale il nome ogni diritto. Pertanto questo documento non può essere copiato, riprodotto, comunicato o divulgato ad altri in qualsiasi maniera, né per fini sperimentali, senza autorizzazione scritta dallo stesso progettista.