

Buonasera,

con la presente si inviano le Osservazioni contro il Progetto di un impianto eolico codice procedura ID 13034 denominato "Energia Sorano" ubicato nel comune di Sorano (GR) costituito da 8 (otto) aerogeneratori di potenza nominale 6,2 MW per un totale di 43,4 MW con relative opere connesse ed infrastrutture indispensabili.

Cordiali saluti

**Modulo per la presentazione delle osservazioni per i piani/programmi/progetti sottoposti a procedimenti di valutazione ambientale di competenza statale**

**Presentazione di osservazioni relative alla procedura di:**

- Valutazione Ambientale Strategica (VAS) – art.14 co.3 D.Lgs.152/2006 e s.m.i.  
 Valutazione di Impatto Ambientale (VIA) – art.24 co.3 D.Lgs.152/2006 e s.m.i.

Il/La Sottoscritto/a ELEONORA BIANCHI  
(Nel caso di persona fisica, in forma singola o associata)

Il/La Sottoscritto/a \_\_\_\_\_  
in qualità di legale rappresentante della Pubblica Amministrazione/Ente/Società/Associazione

(Nel caso di persona giuridica - società, ente, associazione, altro)

**PRESENTA**

ai sensi del D.Lgs.152/2006, le **seguenti osservazioni** al  
Progetto, sotto indicato

**ID: Codice procedura .....13034**

**“Progetto di un nuovo parco eolico, denominato “Energia Sorano”, costituito da n.8 aerogeneratori, ciascuno di potenza nominale pari a 6,2 MW, per una potenza complessiva di 43,4 MW da realizzarsi nel comune di Sorano (GR) e relative opere di connessione”**

**OGGETTO DELLE OSSERVAZIONI**

(Barrare le caselle di interesse; è possibile selezionare più caselle):

- Aspetti di carattere generale (es. struttura e contenuti della documentazione, finalità, aspetti procedurali)  
 Aspetti programmatici (coerenza tra piano/programma/progetto e gli atti di pianificazione/programmazione territoriale/settoriale)  
 Aspetti progettuali (proposte progettuali o proposte di azioni del Piano/Programma in funzione delle probabili ricadute ambientali)  
 Aspetti ambientali (relazioni/impatti tra il piano/programma/progetto e fattori/componenti ambientali)  
 Altro **AEREA IMPIANTO EOLICO NON IDONEA EX art. 20 comma 8 lettera c quater del Decreto Legislativo n. 199 del 2021 e s.m.i. e Decreto Ministeriale dello Sviluppo Economico del 10.09.2010**

**ASPETTI AMBIENTALI OGGETTO DELLE OSSERVAZIONI**

(Barrare le caselle di interesse; è possibile selezionare più caselle):

- Atmosfera  
 Ambiente idrico  
 Suolo e sottosuolo  
 Rumore, vibrazioni, radiazioni

- X Biodiversità (vegetazione, flora, fauna, ecosistemi)
- X Salute pubblica
- X Beni culturali e paesaggio
- X Monitoraggio ambientale
- X Altro: **Impatto visivo, cumulabilità degli impianti e notevole intervisibilità**

Il/La Sottoscritto/a dichiara di essere consapevole che, ai sensi dell'art. 24, comma 7 e dell'art.19 comma 13, del D.Lgs. 152/2006 e s.m.i., le presenti osservazioni e gli eventuali allegati tecnici saranno pubblicati sul Portale delle valutazioni ambientali VAS-VIA del Ministero dell'Ambiente e della Tutela del Territorio e del Mare ([www.va.minambiente.it](http://www.va.minambiente.it)).

**Tutti i campi del presente modulo devono essere debitamente compilati. In assenza di completa compilazione del modulo l'Amministrazione si riserva la facoltà di verificare se i dati forniti risultano sufficienti al fine di dare seguito alle successive azioni di competenza.**

#### ELENCO ALLEGATI

Allegato 1 - Dati personali del soggetto che presenta l'osservazione

Allegato 2 - Copia del documento di riconoscimento in corso

Allegato 3 – Osservazioni contrarie all'impianto eolico e vincoli beni culturali e paesaggistici

Luogo e data Sorana il 10/10/2024  
**(inserire luogo e data)**

Il/La dichiarante

Rubi Elia

**(Firma)**

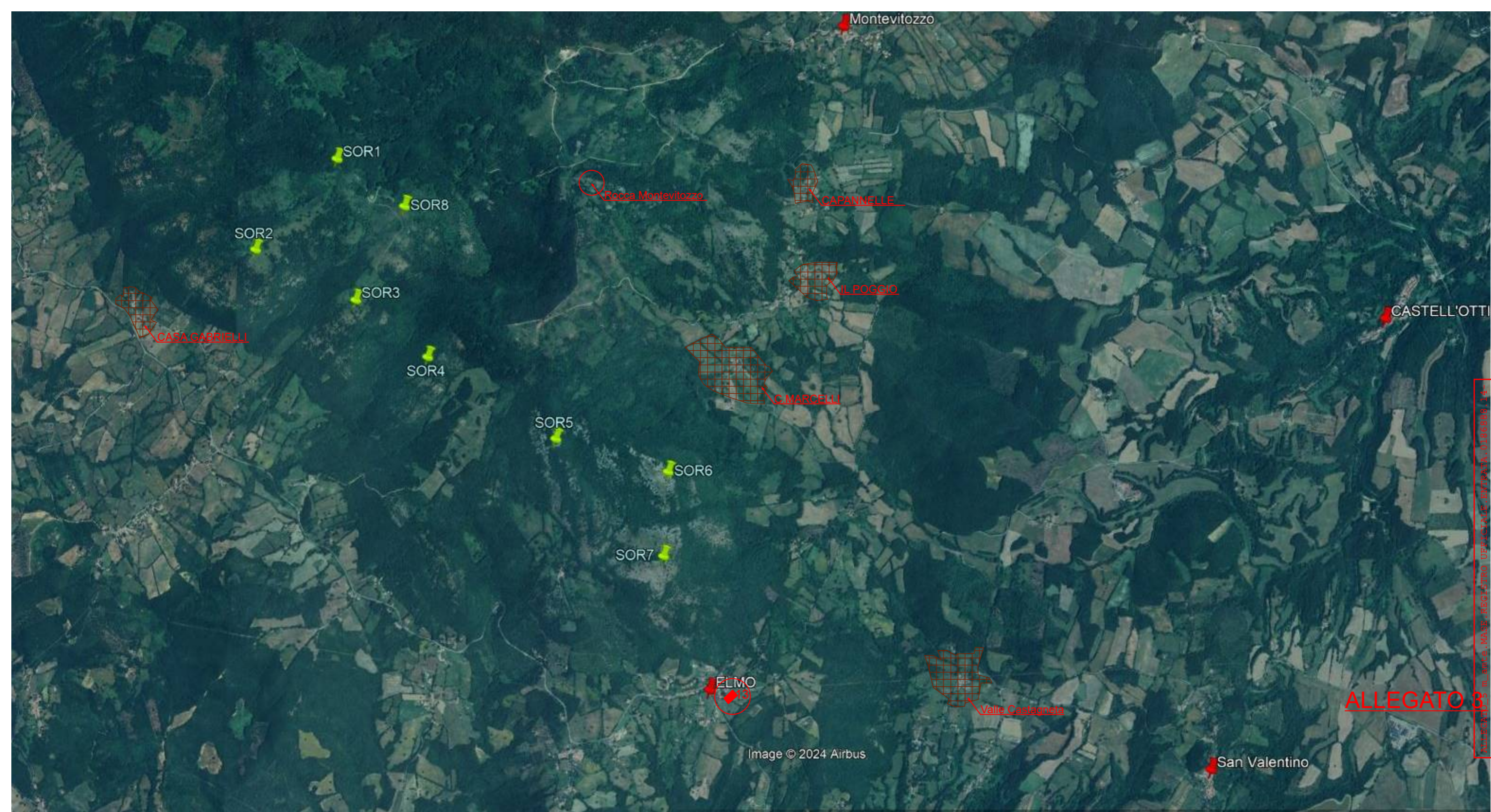

Eolico SORANO	Pertinenza Paesagg.del Centro Storico e del nucleo rurale compresi edifici di valore archit.paesaggistico e/o storico-culturale (Distanze in mt.)						
	CASA GABRIELLI	CASALE MARCELLI	IL POGGIO	CAPANNELLE	VALLE CASTAGNETA	Compl. Parrocc. San Giovanni Battista Decollato 13	ROCCA DI MONTEVITOZZO
SOR.1	1.400	2.500	////	2.900	////	////	1.650
SOR.2	700	2.800	////	////	////	////	2.200
SOR.3	1.200	2.100	2.700	2.800	////	////	1.700
SOR.4	1.700	1.600	2.300	2.600	////	2.800	1.600
SOR.5	2.600	1.000	1.800	2.300	2.700	1.900	1.700
SOR.6	////	900	1.500	2.000	2.000	1.400	1.900
SOR.7	////	1.400	2.000	2.600	1.800	900	2.400
SOR.8	1.700	2.000	2.500	2.500	////	////	1.200

LEGENDA  
 SOR.  Eolico in progetto

ALLEGATO 3

STUDIO DI ARCHITETTURA E PAESAGGIO - STUDIO DI ARCHITETTURA E PAESAGGIO - STUDIO DI ARCHITETTURA E PAESAGGIO

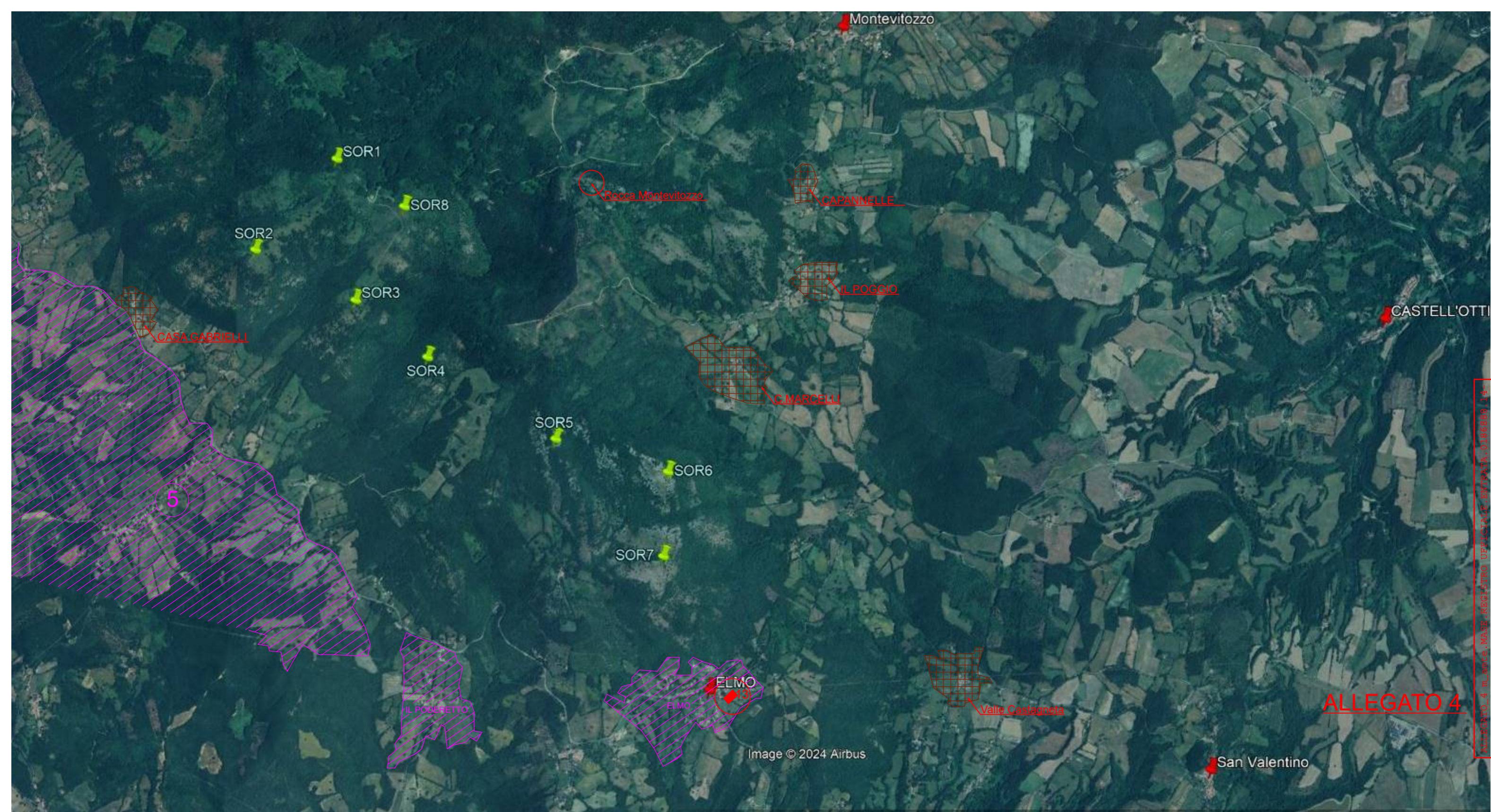

Eolico SORANO	Ambiti Territoriali con Specifiche limitazioni (Distanze in mt.)		
	⑤	IL PODERETTO	ELMO
SOR.1 📍	1.600	2.950	////
SOR.2 📍	800	2.600	////
SOR.3 📍	1.200	2.000	2.900
SOR.4 📍	1.300	1.800	2.400
SOR.5 📍	1.600	1.400	1.500
SOR.6 📍	2.100	1.700	1.100
SOR.7 📍	1.900	1.400	600
SOR.8 📍	1.800	2.600	////

LEGENDA  
 SOR. 📍 Eolico in progetto