

SVINCOLO AEROPORTO S.ANNA

GALLERIA S. ANNA SUD L=1383.20

VIADOTTO S. ANNA SUD L=1002.00

VIADOTTO PUDANO SUD L=542.00

GALLERIA FA



|    |          |
|----|----------|
| P= | 430.00   |
| Z= | 165.12   |
| R= | 12000.00 |
| T= | 197.29   |
| Al | 1.41     |
| A= | 197.9017 |

|    |          |
|----|----------|
| P= | 235.00   |
| Z= | 161.88   |
| R= | 10000.00 |
| T= | 71.29    |
| Al | 0.30     |
| A= | 199.0917 |

|    |          |
|----|----------|
| P= | 3290.00  |
| Z= | 11.00    |
| R= | 10000.00 |
| T= | 9.17     |
| Al | 0.17     |
| A= | 199.1866 |

|    |          |
|----|----------|
| P= | 5210.00  |
| Z= | 52.08    |
| R= | 20000.00 |
| T= | 711.74   |
| Al | 10.11    |
| A= | 198.3782 |

SCALA LUNGHEZZE 1:5000 ALTEZZE 1:500

|                        |                             |        |        |        |        |        |  |
|------------------------|-----------------------------|--------|--------|--------|--------|--------|--|
| SEZIONI                | 1-36                        | 37-50  | 51-67  | 68-76  | 77-83  | 84-87  |  |
| QUOTE PROGETTO         | 158.17                      | 158.39 | 158.71 | 158.93 | 159.25 | 159.57 |  |
| QUOTE TERRENO          | 158.29                      | 158.41 | 158.53 | 158.65 | 158.77 | 158.89 |  |
| DIST. PARZIALI         | 10.20                       | 10.20  | 10.20  | 10.20  | 10.20  | 10.20  |  |
| DIST. PROGRESSIVE      | 6.32                        | 16.52  | 26.72  | 36.92  | 47.12  | 57.32  |  |
| LIVELLETTI             | L=4059.00 D=+0.77 P=0.02165 |        |        |        |        |        |  |
| ANDAMENTO PLANIMETRICO | L=242.13                    |        |        |        |        |        |  |
| CHILOMETRI             | 0.0                         |        |        |        |        |        |  |

KEYPLAN

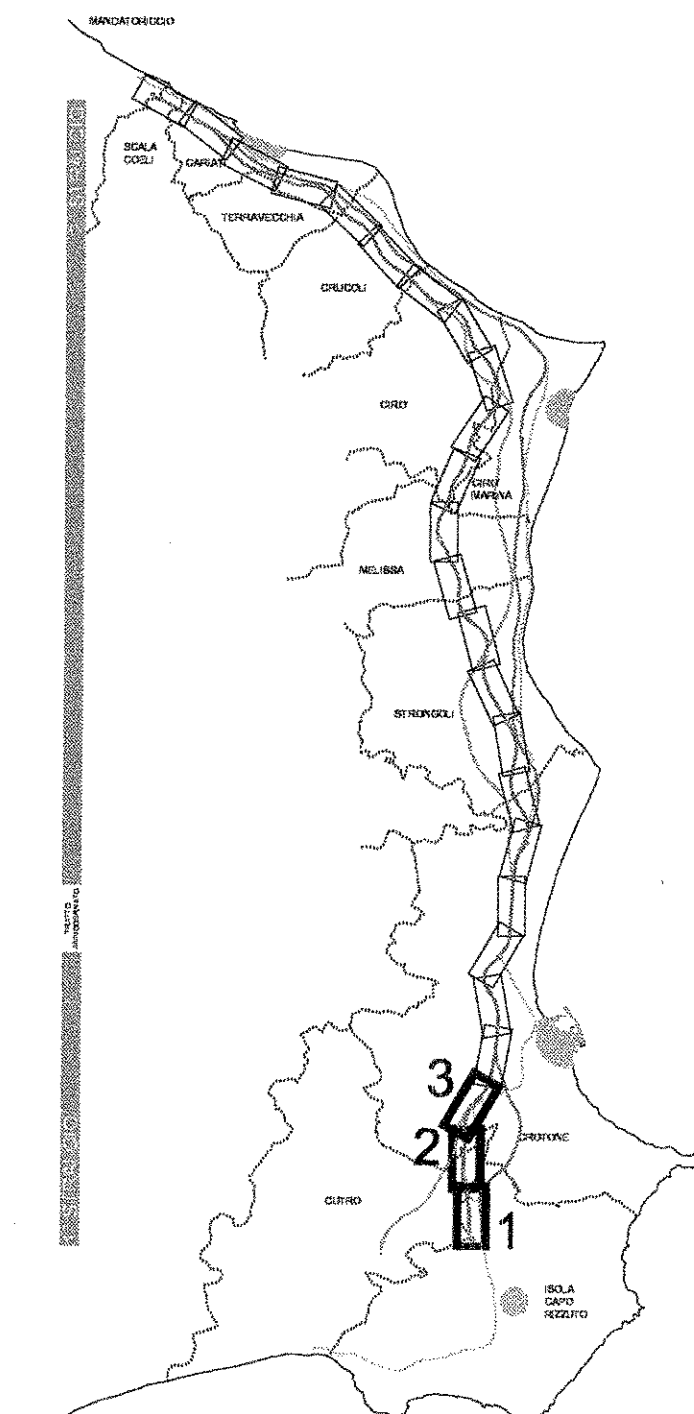

**ANAS S.p.A.**  
Direzione Centrale Programmazione Progettazione

**LAVORI DI COSTRUZIONE DELLA  
S.S.106 JONICA (E90) - CAT. B -  
MEGALOTTO 9**  
DALLO SVINCOLO AEROPORTO S.ANNA (KM 235+800)  
A MANDATORICCO (KM 308+000)

GRUPPO DI PROGETTAZIONE ANAS  
RESPONSABILE DI SETTORE  
Dott. Arch. Giuseppe Barbi

PROGETTISTA  
Dott. Ing. ANTONIO MALINVE  
Ordine degli Ingegneri di Roma n° 20159

RESPONSABILE DI ITINERARIO  
Dott. Ing. Giulio Petrizzelli

RESPONSABILE TECNICI  
Dott. Ing. Domenico Cimino Tracuzzi  
Dott. Ing. Marco Mancini Cestronica  
Dott. Ing. Fabio M. Succorelli Sironica  
Dott. Ing. Davide Di Pietro Strutura  
Dott. Coll. Stefano Saracelli Gaviglio  
Dott. Arch. Barbara Bandini Ambiente  
Dott. Ing. Francesco Besti Impianti  
Dott. Andrea F. Turchi Campus

ASSISTENZA ALLA PROGETTAZIONE

RTI:  
PROGER Spa  
VIA Ingegneria Srl  
D'ARFOLONA Spa  
DE.MACO Srl

22 LUG 2005 11:40:43

Protoccolo

**PROGETTO PRELIMINARE  
PROFilo LONGITUDINALE DEL TRACCIATO SELEZIONATO - ASSE SUD**  
TAV. 1/11

|                 |                        |           |        |       |
|-----------------|------------------------|-----------|--------|-------|
| CODICE PROGETTO | T00_PS01_TRA_FP00B.DWG | REVISIONI | FOGLIO | SCALA |
| ELAB            | T00PS01TRAF12          |           | B      | 01/11 |

|     |   |            |                        |              |                  |
|-----|---|------------|------------------------|--------------|------------------|
| REV | D | ---        | ---                    | ---          | ---              |
|     | C | ---        | ---                    | ---          | ---              |
|     | B | Modificato | secondo controllo ANAS | Ing. Cimino  | Ing. Petrizzelli |
|     | A | Emissione  | May 2005               | Ing. Mancini | Ing. Cimino      |
|     |   |            |                        | May 2004     | Ing. Mancini     |
|     |   |            |                        |              | Ing. Petrizzelli |