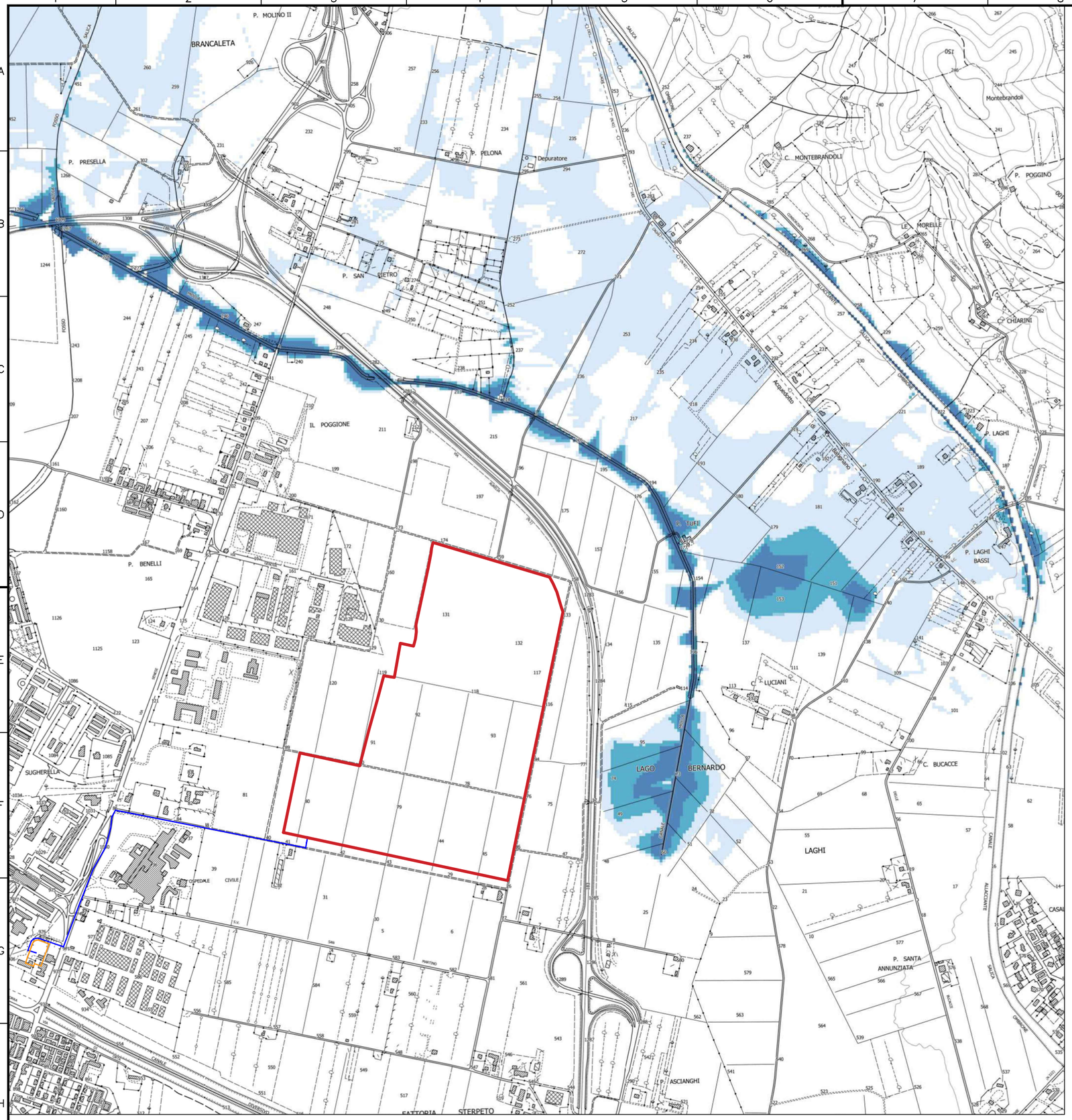

Legenda

BATTENTI IDRAULICI Scenario per alluvioni poco frequenti (Tr 200 anni)

- Scenario per alluvioni poco frequenti Tr200 anni - Battenti 0-50 cm
- Scenario per alluvioni poco frequenti Tr200 anni - Battenti 50-100 cm
- Scenario per alluvioni poco frequenti Tr200 anni - Battenti >100 cm
- Area layout impianto
- Eletrodotto
- Cabina E-distribuzione esistente

REGIONE TOSCANA

Provincia di Grosseto (GR)

COMUNE DI GROSSETO

PROGETTO DI IMPIANTO AGRIVOLTAICO AVENTE POTENZA NOMINALE PARI A 44,00 MW E POTENZA DI PICCO DI 45,78 MWp

Firmato digitalmente da: PIETRANTONIO ENRICO
Data: 02/07/2024 13:05:50

ARCA.LAB S.R.L.
Largo della Fiera 21 - Venturina Terme (LI)
tel. 0565 855314
mail:info@bernardinieiacovazzi.com
www.bernardinieiacovazzi.com

D.R.E.Am. ITALIA Soc. Coop. Agr. For.
Via Garibaldi, 3 - Pratovecchio Stia (AR)
tel. 0575 529514
mail: ar@dream-italia.it
www.dream-italia.it

Tuscany Engineering
Via Aldo Rossi 31 - Montecatini Terme (PT)
tel. 0572 74912
mail:info@tsng.it
http://www.tuscanyengineering.com

FIRMA/Signature:

FIRMA/Signature: Digitally signed by: CHIOSTRINI CHIARA Date: 02/07/2024 11:56:32

FIRMA/Signature:

3	MODIFICA3	00/00/00	ESEGUITA	
2	MODIFICA2	00/00/00	ESEGUITA	
1	MODIFICA1	00/00/00	ESEGUITA	
0	PRIMA EMISSIONE	24/06/2024	CHIOSTRINI	ESEGUITA/Carried out
N°	MODIFICA/Modified	DATA/Date		

COMMITTENTE/Purchaser: ***SOLEROSELLE S.R.L.***

LOCALITA'/Place: ***LOCALITA' POGGIONE (GR)***

COMMESSA/P.o.: ***24-AV-001***

TITOLO/Title: ***Carta battenti TR200 anni (da PS adottato Comune Grosseto)***

	NOME/Name	DATA/Date
EMESSO/Issued	CHIOSTRINI	24/06/2024
VERIFICATO/Verified	GALARDINI	24/06/2024
CONTROLLATO/Validated	PIETRANTONIO	24/06/2024
	SCALA/Scale	1:10.000

DISEGNO NUMERO/Drawing number

24-AV-001-A25

Anno | Commessa | Gruppo | Tavola

REV 0

Reproduction and divulgation forbidden without written permission of the owner.