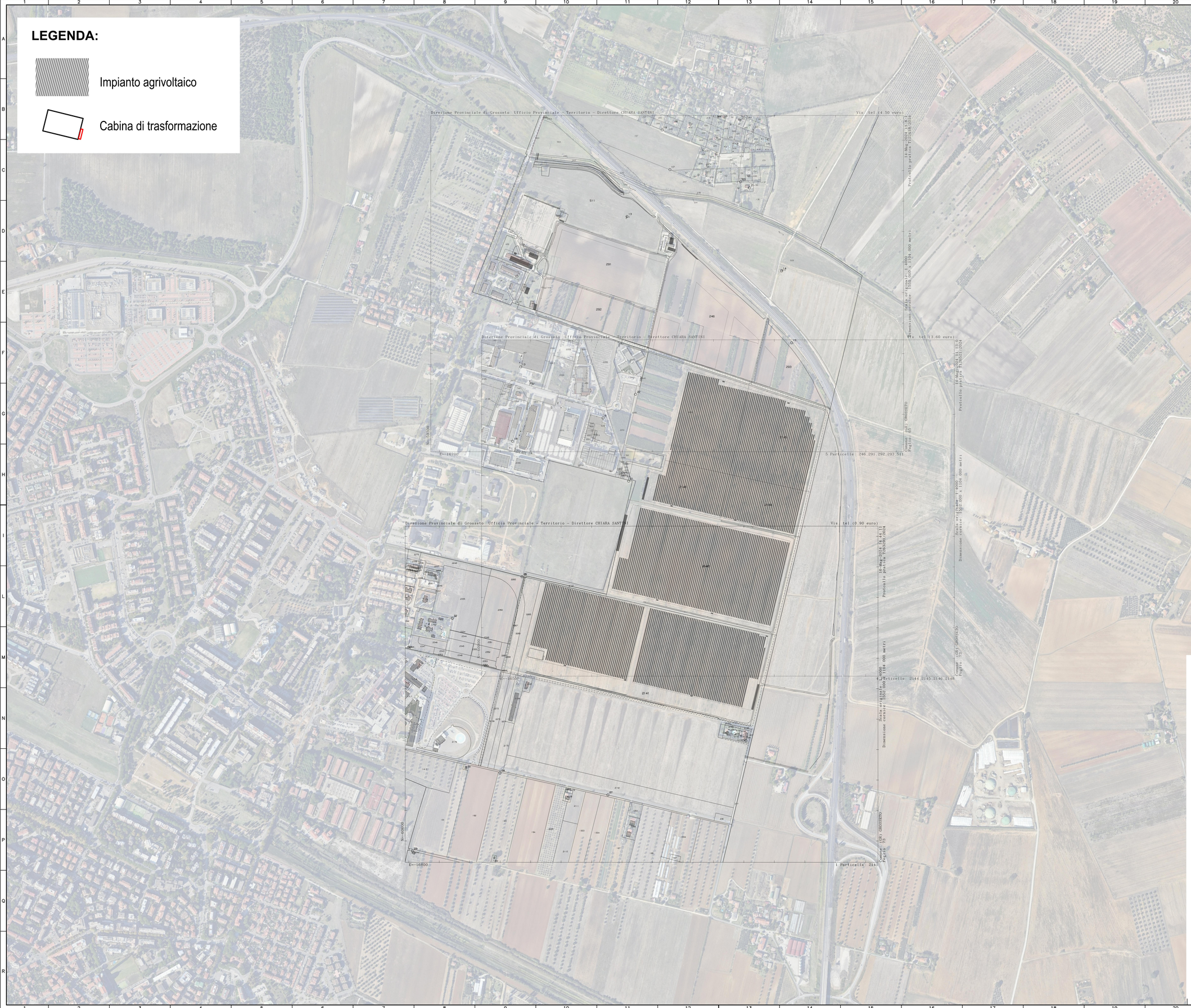

REGIONE TOSCANA

Provincia di Grosseto (GR)

COMUNE DI GROSSETO

PROGETTO DI IMPIANTO AGRIVOLTAICO AVENTE POTENZA NOMINALE PARI A 44,00 MW E POTENZA DI PICCO DI 45,78 MWp

ARCA.LAB S.R.L.
Largo della Fiera 21 - Venturina Terme (LI)
tel. 0565 855314
mail:info@bernardinielacovazzati.com
www.bernardinielacovazzati.com

D.R.E.Am. ITALIA Soc. Coop. Agr. For.
Via Garibaldi, 3 - Pratovecchio Stia (AR)
tel. 0575 529514
mail: ar@dream-italia.it
www.dream-italia.it

Tuscany Engineering
Via Aldo Rossi 31 - Montecatini Terme (PT)
tel. 0572 74912
mail:info@tteng.it
http://www.tuscanyengineering.com

FIRMA/Signature: Ordine Architetti P.P.C. Provincia di Livorno Architetto 02.07.2024 15:48:57 GMT+00:00

FIRMA/Signature: Firmato digitalmente da: PETRANTONIO ENRICO Data: 2024.07.02 15:31:11 GMT+02:00

FIRMA/Signature:

COMMITTENTE/Purchaser: SOLEROSELLE S.R.L.	LOCALITA'/Place: LOCALITA' POGGIONE (GR)		COMMESSA/P.O.: 24-AV-001
TITOLO/Title: OPERE DI RETE SU CATASTALE - IMPIANTO			

	NOME/Name	DATA/Date
EMESSO/Issued	FAVILLI	14/06/24
VERIFICATO/Verified	NOME	00/00/00
CONTROLLATO/Validated	NOME	00/00/00
SCALA/Scale	0:00	

DISEGNO NUMERO/Drawing number: 24-AV-001-C05 — 0 — REV

Anno | Commessa | Gruppo | Tavola

0	EMESSO/Issued	FAVILLI	14/06/24
A	AGGIORNATO/Updated	FAVILLI	00/00/00
B	AGGIORNATO/Updated	FAVILLI	00/00/00
C	AGGIORNATO/Updated	FAVILLI	00/00/00
D	AGGIORNATO/Updated	FAVILLI	00/00/00
E	AGGIORNATO/Updated	FAVILLI	00/00/00

Reproduction and divulgation forbidden without written permission of the owner