

# Cartografia del PIT con valenza di Piano Paesaggistico - Comune di Grosseto

AREA DI INTERVENTO

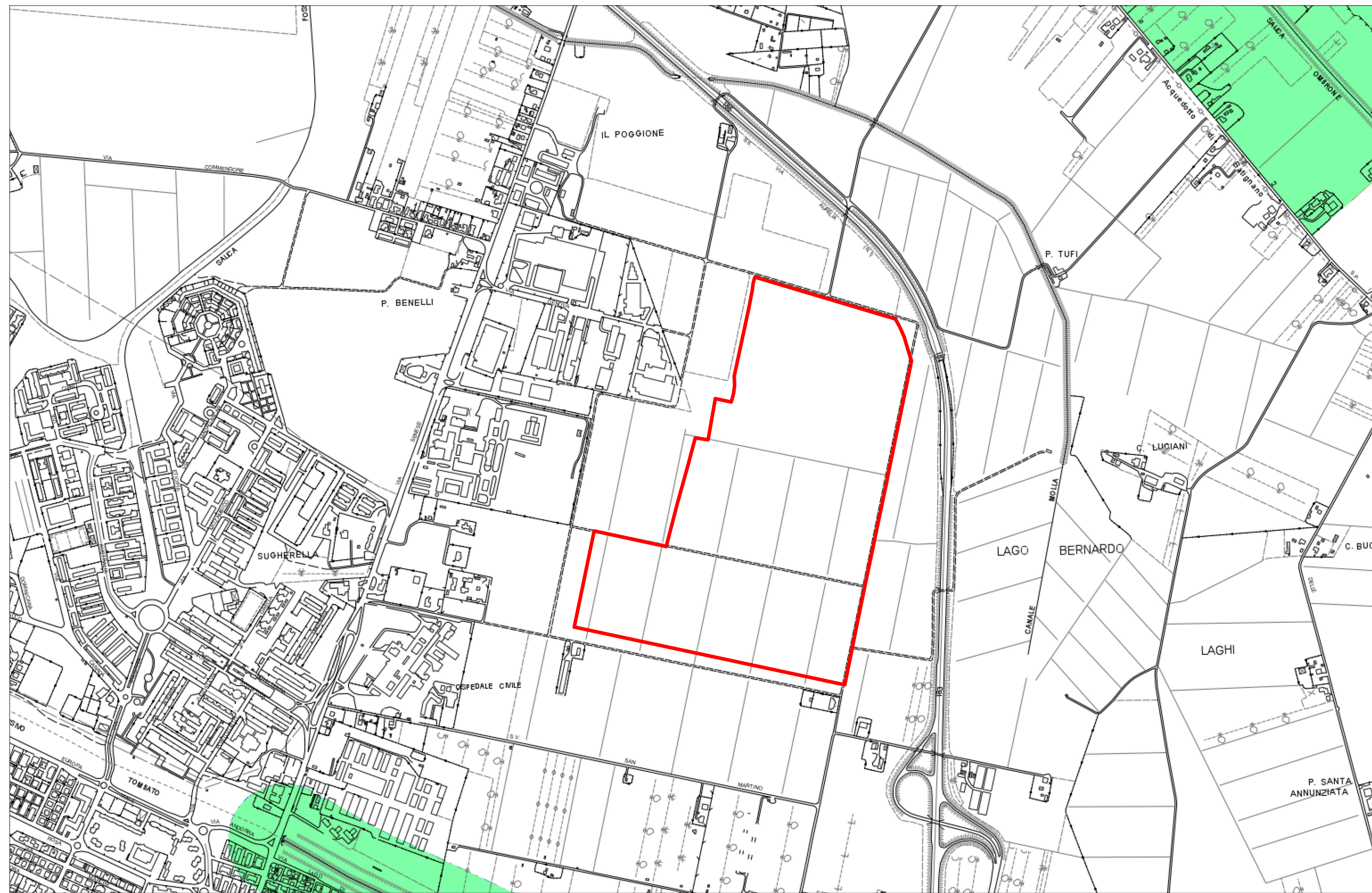

- Art. 142 aree tutelate per legge
  - a) territori costieri
  - b) fiumi, torrenti, corsi d'acqua e relative sponde o piedi degli argini
  - c) parchi, riserve nazionali o regionali e altre aree protette
  - d) foreste e boschi
  - e) università agrarie e usi civici
  - f) zone umide
  - g) zone di interesse archeologico
- Art. 10 beni culturali
  - a) beni archeologici
  - b) beni monumentali
  - c) Beni monumentali
  - d) Tutela indiretta
- Carta Tecnica Regionale
  - a) Limiti amministrativi
  - b) Vincoli ricadenti sull'area
  - c) 1
  - d) 2
  - e) 3
  - f) 4
  - g) 5
- Art. 136 immobili ed aree di notevole interesse storico
  - 03 LUGLIO 1967 - Pineta a monte della strada litoranea
  - 07 DICEMBRE 1973 - Zona di Alberese ai piedi dei Monti dell'Uccellina
  - 07 FEBBRAIO 1977 - Zona comprendente le colline di Montecatini ed il convento di Bagniano
  - 16 GIUGNO 1982 - Zona dei Monti dell'Uccellina compresa parte della limito pianura
  - 18 APRILE 1959 - Sugherata di Rispeccia
  - 22 FEBBRAIO 1974 - Formiche di Grosseto
  - 22 MAGGIO 1959 - Sugherata di Rispeccia
  - 23 MAGGIO 1959 - Sugherata di Rispeccia
  - 27 MAGGIO 1958 - Pineta litoranea
  - 28 LUGLIO 1971 - Zona di Roselle

# Cartografia del PIT con valenza di Piano Paesaggistico - Regione Toscana

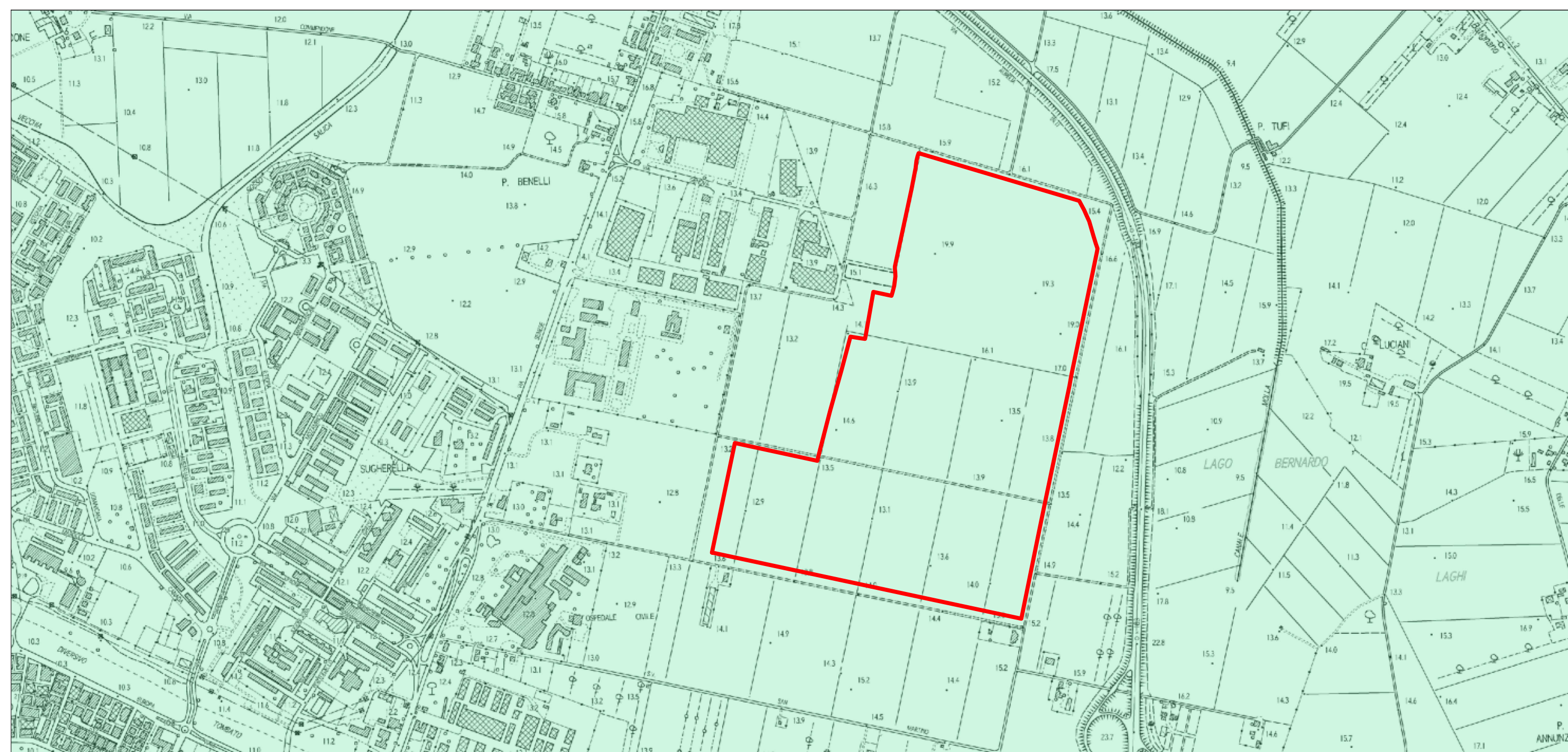

- Comuni**
- Comuni con presenza accertata di usi civici
  - Comuni con assenza accertata di usi civici
  - Comuni con istruttoria di accertamento non esaurita
  - Comuni con istruttoria di accertamento interrotta o con iter procedurale non completato
- CTR 1:10.000 black**

**REGIONE TOSCANA**

Provincia di Grosseto (GR)

**COMUNE DI GROSETTO**

**PROGETTO DI IMPIANTO AGRIVOLTAICO  
AVENTE POTENZA NOMINALE PARI A 44,00 MW  
E POTENZA DI PICCO DI 45,78 MWp**

**ARCA.LAB S.R.L.**  
Largo della Fiera 21 - Venturina Terme (LI)  
tel. 0565 855214  
mail: info@bernardinieacovazzi.com  
www.bernardinieacovazzi.com

**D.R.E.A.M. ITALIA Soc. Coop. Agr. For.**  
Via Garibaldi, 3 - Pratovecchio Silea (AR)  
tel. 0572 749214  
mail: ar@dream-italia.it  
www.dream-italia.it

**Tuscany Engineering**  
Via Aldo Rossi 31 - Montecatini Terme (PT)  
tel. 0572 749212  
mail: info@tseing.it  
http://www.tuscanyengineering.com

FIRMA/Signature:

FIRMA/Signature:

FIRMA/Signature:

COMMITTENTE/Purchaser:		LOCALITA'/Place:	COMMESSAP o.:
<b>SOLEROSELLE S.R.L.</b>		<b>LOCALITA' POGGIONE (GR)</b>	<b>24-AV-001</b>
TITOLO/Title:			
<b>PIT CARTA DEI CARATTERI DEL PAESAGGIO</b>			
EMESSO/Issued:		DATA/Date:	DISEGNO NUMERO/Drawing number:
VERIFICATO/verified:		NOME:	<b>24-AV-001-C13</b>
CONTROLLATO/Validated:		NOME:	<b>0</b>
SCALA/Scale:		1:20000	<b>0</b>
Anno:		Commissa:	Gruppo:
Tavola:		REV	

Reproduction and divulgation forbidden without written permission of the owner.