MAPPA DI INTERVISIBILITÀ TEORICA - BACINO VISIVO E AREA DI MASSIMA ATTENZIONE

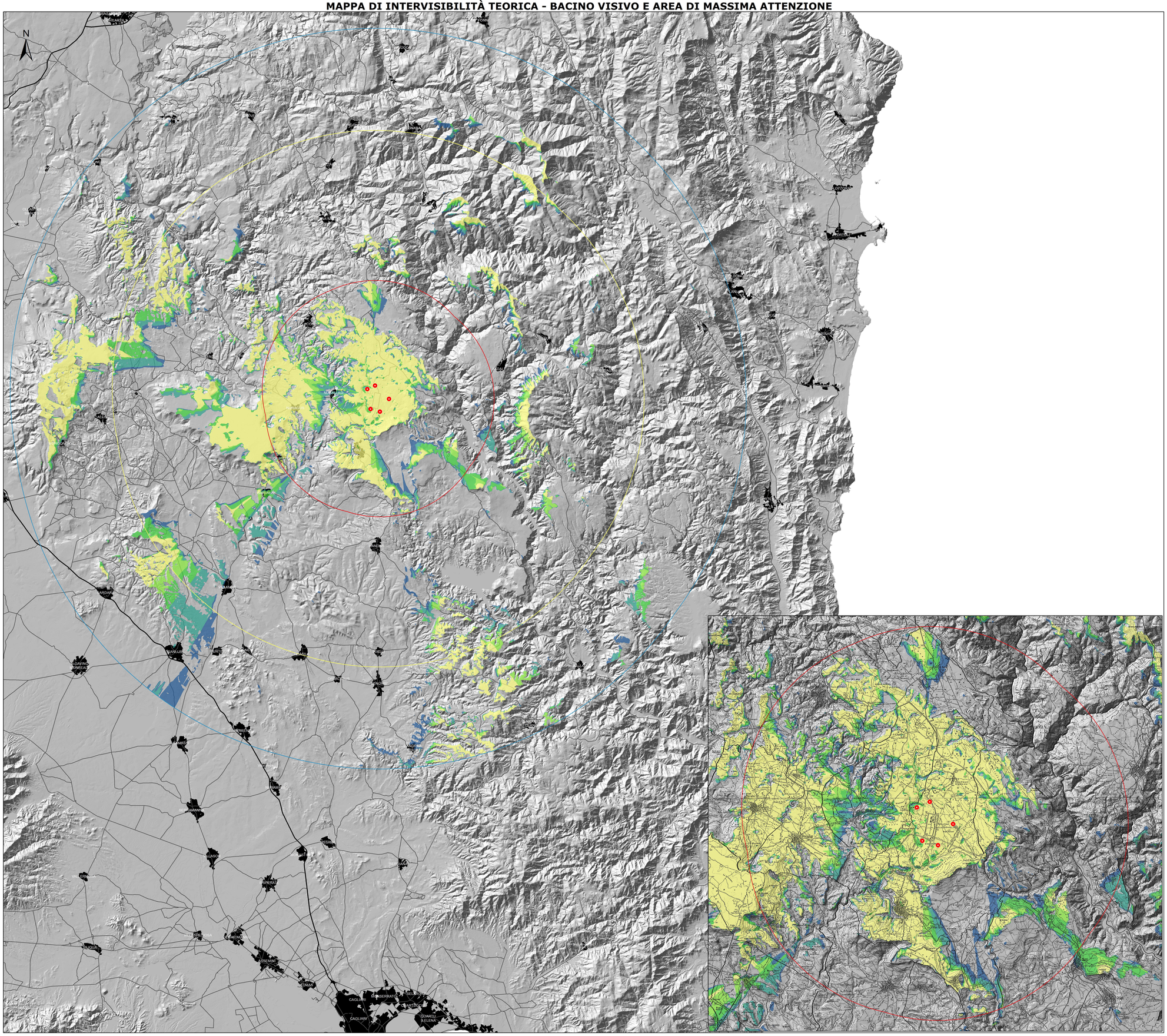

Legenda

- WTG
- Areale di massima attenzione (10,3km)
- Bacino visivo (25km)
- Area di intervisibilità potenziale (35km)

Intervisibilità teorica (aerogen. visibili)

- 0
- 1
- 2
- 3
- 4
- 5

REGIONE SARDEGNA
Provincia del Sud Sardegna
COMUNI DI ISILI, GENONI, NURAGUS E NURALLAO

IMPIANTO EOLICO

IN LOCALITÀ "PERD'E CUADDU"

Oggetto: STUDIO DI IMPATTO AMBIENTALE

Titolo: **MAPPA DI INTERVISIBILITÀ TEORICA BACINO VISIVO E AREA DI MASSIMA ATTENZIONE**

Cod.elab. **IN-IS-RA5-7**

scala 1:125.000 /1:75.000

Data	Rev.	Descrizione	Esteg.	Contr.	Appr.
02/09/2024	1	Attivazione VIA Statale	IAT	GF	IN
Novembre 2022	0	Emissione per procedura di VIA	IAT	GF	IN

A cura di:
I.A.T. Consulenza e progetti S.r.l.
Dott. Ing. Giuseppe Frongia

Gruppo di progettazione:
Ing. Giuseppe Frongia
Ing. Giuseppe Frongia (responsabile)
Ing. Marianna Barbarino
Ing. Enrica Balzella
Pian. Terr. Andrea Cappai
Ing. Gianfranco Corrò
Ing. Giulia Frongia
Pian. Terr. Veronica Fais

Contributi specialistici:
Ing. Antonio Dedoni (Acustica)
Dott. Geol. Maria Francesca Lobina (Geologia)
Agr. Dott. Nat. Nicola Mana (Pedologia)
Dott. Fabio Mancosu
Ing. Gianluca Melis
Dott. Fabrizio Murru
Dott. Nat. Alessio Musu
Ing. Elisa Pistis
Pian. Terr. Eleonora Ra
Ing. Elisa Royuto
Ing. Marco Ubaldi
Dott. Nat. Maurizio Medda (Fauna)
Dott.ssa Alice Nozza (Archeologia)
Agr. Dott. Nat. Fabio Schirru (Flora)
Dott. Matteo Tatti (Archeologia)

Progettazione:
Dott. Ing. Giuseppe Frongia
ORDINE INGEGNERI PROVINCIA CAGLIARI N. 3423 Dott. Ing. Giuseppe Frongia

Il Committente:

iat CONSULENZA E PROGETTI
www.iatprogetti.it

Committente:
Energia S.p.A.
Viale Cola D'Amatrice, 1
63100 Ascoli Piceno (AP)
info@energia.it

AQ	REVISIONE / Rilascio di nuova revisione - Rapporto revisione a revisione precedente	REVISIONE / Rilascio di nuova revisione - Rapporto revisione a revisione precedente	2022/0315
Formato	File origine	File di stampa	Codice pratica

Elaborazioni: I.A.T. Consulenza e progetti S.r.l. con socio unico - Via Michele Giua s.n.c. ZI CACIP, 09122 Cagliari, Tel./Fax +39 070 658260

Disegni, capitoli, specifiche e tutte le altre informazione contenute nel presente documento sono di proprietà della I.A.T. Consulenza e progetti s.r.l.
Al ricevimento di questo documento la stessa diffida pertanto di riprodurlo, in tutto o in parte, e di rivelarne il contenuto in assenza di esplicita autorizzazione.