CARTA DELL'USO DEL SUOLO

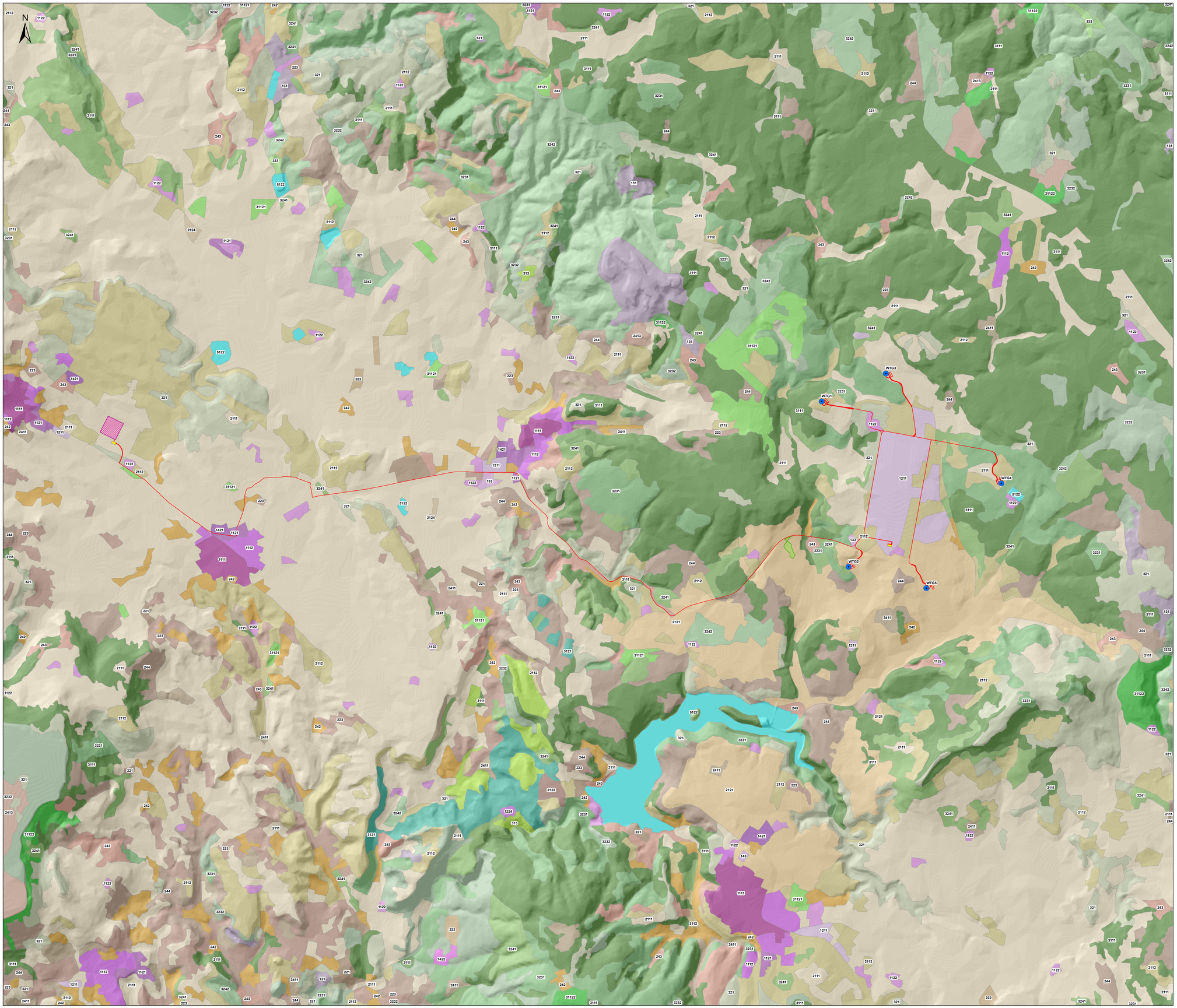

Legenda

- Aerogeneratori
- Opere in progetto
- Area di cantiere
- Cabine collettrici 36 kV
- Futura SE RTN 150/36 kV

Uso del Suolo CLC 2008 (Fonte: Sardegna Geoportale)

- 1111 - TESSUTO RESIDENZIALE COMPATTO E DENSO
- 1112 - TESSUTO RESIDENZIALE RADO
- 1121 - TESSUTO RESIDENZIALE RADO E NUCLEIFORME
- 1122 - FABBRICATI RURALI
- 1211 - INSEDIAMENTI INDUSTRIALI/ARTIG. E COMM. E SPAZI ANNESSI
- 1212 - INSEDIAMENTO DI GRADI IMPIANTI DI SERVIZI
- 1224 - IMPIANTI A SERVIZIO DELLE RETI DI DISTRIBUZIONE
- 131 - AREE ESTRATTIVE
- 133 - CANTIERI
- 1421 - AREE RICREATIVE E SPORTIVE
- 1422 - AREE ARCHEOLOGICHE
- 143 - CIMITERI
- 2111 - SEMINATIVI IN AREE NON IRRIGUE
- 2112 - PRATI ARTIFICIALI
- 2121 - SEMINATIVI SEMPLICI E COLTURE ORTICOLE A PIENO CAMPO
- 2122 - RISAIE
- 2124 - COLTURA IN SERRA
- 221 - VIGNETI
- 222 - FRUTTETI E FRUTTI MINORI
- 223 - OLIVETTI
- 2411 - COLTURE TEMPORANEE ASSOCIATE ALL'OLIVO
- 2413 - COLTURE TEMPORANEE ASSOCIATE AD ALTRENCOLTURE PERMANENTI
- 242 - SISTEMI COLTURALI E PARTICELLARI COMPLESSI
- 243 - AREE PREV. OCCUPATE DA COLTURA AGRARIE CON PRESENZA DI SPAZI NATURALI IMPORTANTI
- 244 - AREE AGROFORESTALI
- 3111 - BOSCO DI LATIFOGLIE
- 31121 - PIOPPETI, SALICETI, EUCALITTETI ECC. ANCHE IN FORMAZIONI MISTE
- 31122 - SUGHERETE
- 3121 - BOSCO DI CONIFERE
- 313 - BOSCHI MISTI DI CONIFERE E LATIFOGLIE
- 321 - AREE A PASCOLO NATURALE
- 3221 - CESPUGLIETI ED ARBUSTETI
- 3222 - FORMAZIONI DI RIPA NON ARBOREE
- 3231 - MACCHIA MEDITERRANEA
- 3232 - GARIGA
- 3241 - AREE A RICOLONIZZAZIONE NATURALE
- 3242 - AREE A RICOLONIZZAZIONE ARTIFICIALE
- 3315 - LETTI DI TORRENTI DI AMPIEZZA SUPERIORE A 25M
- 333 - AREE CON VEGETAZIONE RADA <5%E>40%
- 5122 - BACINI ARTIFICIALI

REGIONE SARDEGNA
Provincia del Sud Sardegna
COMUNI DI ISILI, GENONI, NURAGUS E NURALLAO

IMPIANTO EOLICO

IN LOCALITÀ "PERD'E CUADDU"

Oggetto: STUDIO DI IMPATTO AMBIENTALE	Cod.elab.: **IN-IS-TA3**
Titolo: **CARTA DELL'USO DEL SUOLO**	scala 1:15.000

Data	Rev.	Descrizione	Eseg.	Contr.	Appr.
02/09/2024	1	Attivazione VIA Statale	VF	GF	IN
Novembre 2022	0	Emissione per procedura di VIA	VF	GF	IN

A cura di:
I.A.T. Consulenza e progetti S.r.l.
Dott. Ing. Giuseppe Frongia

Gruppo di progettazione:
Ing. Giuseppe Frongia
Ing. Valeria Frongia (responsabile)
Ing. Marianna Barbarino
Ing. Enrica Balsotto
Pian.Terr. Andrea Cappai
Ing. Gianfranco Corda
Ing. Paolo Deregibus
Pian. Terr. Veronica Fais

Contributi specialistici:
Ing. Antonio Debiori (Acustica)
Dott. Geol. Maria Francesca Lobina (Geologia)
Agr. Dott. Nat. Nicola Maria (Pedologia)
Dott. Fabio Manconi
Dott. Fabio Pinna
Dott. Fabrizio Murru
Dott. Nat. Alessio Muiu
Ing. Andrea Onnis
Pian. Terr. Eleonora Re
Ing. Elisa Rojani
Ing. Marco Ulzer
Dott. Nat. Maurizio Mereto (Faune)
Dott.ssa Alice Nozza (Archeologia)
Agr. Dott. Nat. Fabio Schiru (Flora)
Dott. Matteo Tatti (Archeologia)

Progettazione:
Dott. Ing. Giuseppe Frongia
ORDINE INGEGNERI PROVINCIA CAGLIARI N. 3433 Dott. Ing. Giuseppe Frongia

Il Committente:

iat CONSULENZA E PROGETTI
www.iatprogetti.it

Committente:
Inergia S.p.A.
Viale Cola D'Amatrice, 1
63100 Ascoli Piceno (AP)
info@inergia.it
inergia

Formato:	File origine:	File di stampa:	Codice pratica:
A0	IN-IS-TA3_Carta dell'uso del suolo	IN-IS-TA3_Carta dell'uso del suolo	2022/0315

Elaborazioni: I.A.T. Consulenza e progetti S.r.l. con socio unico - Via Michele Giua s.n.c. ZI CACIP, 09122 Cagliari, Tel./Fax +39.070.556297

Disegno, calcoli, specifiche tecniche ed altri documenti allegati sono di esclusiva proprietà della I.A.T. Consulenza e progetti s.r.l.
Ai movimenti di questo documento la stessa difficile pertanto di riprodurlo, in tutto o in parte, e di metterne il contenuto in essenza di esplicita autorizzazione.