INQUADRAMENTO TERRITORIALE DI INTERVENTO

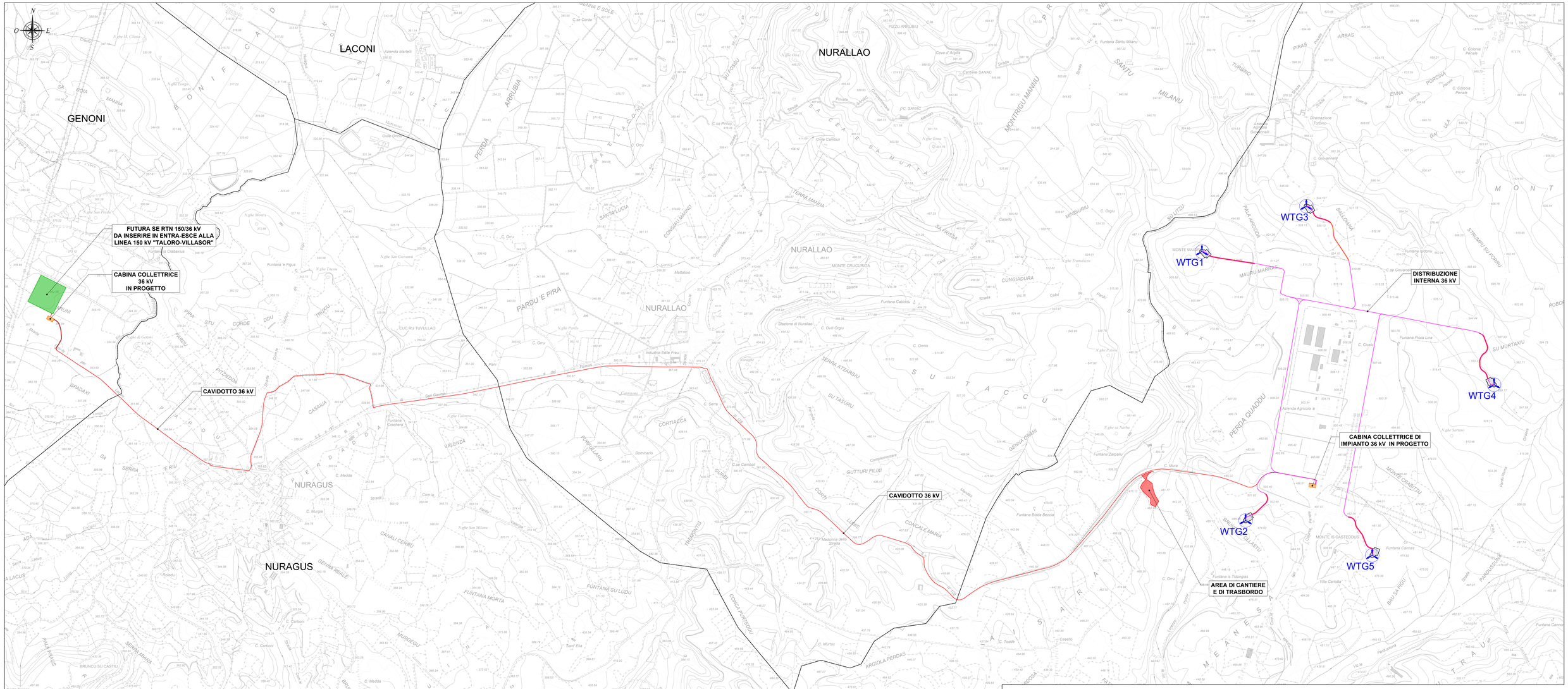

LEGENDA

SIMBOLO	DESCRIZIONE
	Aerogeneratori in progetto
	Piazzole di cantiere
	Viabilità d'impianto di nuova realizzazione
	Viabilità esistente da adeguare
	Distribuzione interna 36 kV
	Cavidotto 36 kV
	Futura Stazione Elettrica (SE) RTN 150/36 kV
	Cabina collettrice 36 kV in progetto
	Area logistica di cantiere e di trasbordo

INQUADRAMENTO GENERALE

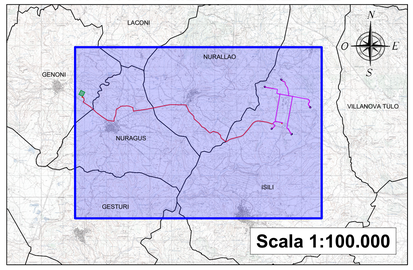

REGIONE SARDEGNA
Provincia del Sud Sardegna
COMUNI DI ISILI, GENONI, NURAGUS E NURALLAO

IMPIANTO EOLICO

IN LOCALITÀ "PERD'E CUADDU"

Oggetto: PROGETTO DEFINITIVO OPERE CIVILI

Titolo: **INQUADRAMENTO TERRITORIALE DI INTERVENTO**

Cod.elab. **IN-IS-TC2**

scala 1:10.000

Data	Rev.	Descrizione	Eseg.	Contr.	Appr.
02/09/2024	1	Attivazione VIA Statale	IAT	GF	IN
Novembre 2022	0	Emissione per procedura di VIA	IAT	GF	IN

A cura di:
I.A.T. Consulenza e progetti S.r.l.
Dott. Ing. Giuseppe Frongia

Gruppo di progettazione:
Ing. Giuseppe Frongia
Ing. Antonio Cappai (Coordinatore)
Ing. Marianna Barbarino
Ing. Enrica Balpetta
Pian. Terr. Andrea Cappai
Ing. Gianfranco Corda
Ing. Fabio Frongia
Pian. Terr. Veronica Fais

Contributi specialistici:
Ing. Antonio Desbini (Acustica)
Dott. Geol. Maria Francesca Lobina (Geologia)
Agr. Dott. Nat. Nicola Manis (Pedologia)
Dott. Fabio Minzoni
Ing. Gianluca Melis
Dott. Fabrizio Murru
Dott. Nat. Alessio Musu
Ing. Andrea Orrù
Pian. Terr. Eleonora Re
Ing. Fabio Sanna
Ing. Marco Uboni
Dott. Nat. Maurizio Medda (Fauna)
Dott.ssa Alice Nozza (Archeologia)
Agr. Dott. Nat. Fabio Schirru (Flora)
Dott. Matteo Tatti (Archeologia)

Progettazione:
Dott. Ing. Giuseppe Frongia
ORDINE INGEGNERI PROVINCIA CAGLIARI N. 3431 Dott. Ing. Giuseppe Frongia

Il Committente:

iat CONSULENZA E PROGETTI
www.iatprogetti.it

Committente:
Energia S.p.A.
Viale Cola D'Amatrice, 1
63100 Ascoli Piceno (AP)
info@energia.it

A0	IN-IS-TC2_Inquadramento territoriale intervento	IN-IS-TC2_Inquadramento territoriale intervento	2022/0315
Formato	File origine	File di stampa	Codice pratica

Elaborazione: I.A.T. Consulenza e progetti S.r.l. con socio unico - Via Michele Giua s.n.c. ZI CACIP, 09122 Cagliari, Tel./Fax +39 070 658297

Energia, valendosi, specifica e tutta la altra informazione contenuta nel presente documento, unico di proprietà della I.A.T. Consulenza e progetti s.r.l. - Cagliari, si riserva il diritto di proprietà intellettuale su quanto in esso riportato. Il documento non può essere diffuso, riprodotto, in tutto o in parte, e di esso non può farne uso a terzi senza il preventivo consenso scritto della I.A.T. Consulenza e progetti s.r.l. - Cagliari.
Al ricevimento di questo documento la stessa diffida pertanto di riprodurlo, in tutto o in parte, e di trattenere il contenuto in assenza di esplicita autorizzazione.