OPERE DI CONNESSIONE ALLA RETE - PLANIMETRIA DI DETTAGLIO SU ORTOFOTO- Scala 1:1.000

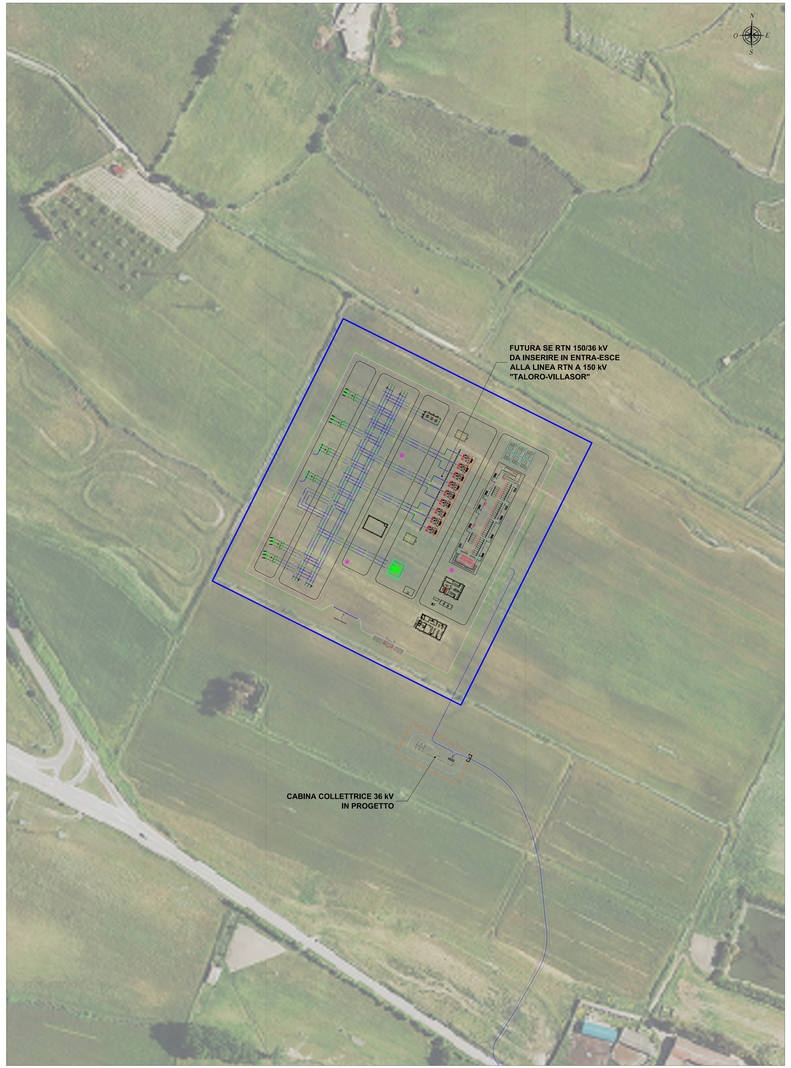

OPERE DI CONNESSIONE ALLA RETE - PLANIMETRIA GENERALE SU ORTOFOTO- Scala 1:10.000

LEGENDA

SIMBOLO	DESCRIZIONE
	Cavidotto 36 kV
	Futura Stazione Elettrica (SE) RTN 150/36 kV
	Cabina collettrice 36 kV in progetto

REGIONE SARDEGNA
Provincia del Sud Sardegna
COMUNI DI ISILI, GENONI, NURAGUS E NURALLAO

IMPIANTO EOLICO

IN LOCALITÀ "PERD'E CUADDU"

Oggetto: PROGETTO DEFINITIVO OPERE ELETTRICHE **OPERE DI CONNESSIONE ALLA RETE** **PLANIMETRIA SU ORTOFOTO**		**IN-IS-TE10**
Tipo:	Formato: A1	Scala: Tl.1.000/1.10.000

Data	Rev.	Descrizione	Elab.	Contr.	Appr.
02/09/2024	1	Attuazione VIA Statale	IAT	GF	RI
Novembre 2022	0	Emissione per procedura di VIA	IAT	GF	RI

A cura di:
I.A.T. Consulenza e progetti S.r.l.
Dott. Ing. Giuseppe Frongia

Gruppo di progettazione:
Dott. Ing. Giuseppe Frongia
Coordinatore e responsabile
integrazione prestazioni
Ing. Enrico Mereddu
Ing. Giuseppe Antonio Frongia
Ing. Gianfranco Curto
Ing. Fabio Mereddu
Pian. Tecn. Valentina Fara

Contributi specialistici:
Dott. Nicola Ferrero (Fauna)
Dott. Geol. Maria Fortunata Urtina
(Geologia)
Agr. Urb. Ma. Stella Maria Piredda(Agr.)
Dott. Fabio Mereddu
Ing. Gianfranco Curto
Ing. Enrico Mereddu
Ing. Giuseppe Antonio Frongia
Ing. Gianfranco Curto
Pian. Tecn. Marco Pili
Pian. Tecn. Valentina Fara
Ing. Marco Giletti
Dott. Nat. Maurizio Medda (Flora)
Dott. Nat. Maurizio Medda (Habitat)
Agr. Dott. Pietro Sanna (Flora)
Dott. Matteo Teti (Archeologia)

Progettazione:
Dott. Ing. Giuseppe Frongia
Dott. Ing. Giuseppe Frongia
N. 3487

Il Committente:

iat CONSULENZA E PROGETTI
www.iatingegneria.it

Committente:
Energia S.p.A.
Via Giovanni Battista Pontirolo, 1
42100 Reggio Emilia (RE)
info@energia.it

energia

00	Prima Emissione	Prima Emissione	2024/09/03
Formato	Descrizione	Elaborato	Data
	File origine:	File in scala:	Codice progetto

Elaborato n.°: Consulenza e progetti S.r.l. con sede in Cagliari, Via Nazario Sauro n.11, C.F./P.IVA 03*** 00*** Cagliari, Tel./Fax: 070 270 60***

Ai sensi del D.Lgs. 196/2003 e del GDPR 679/2016 le informazioni contenute nel presente documento sono di esclusiva proprietà della I.A.T. Consulenza e progetti S.r.l. e non possono essere utilizzate, riprodotte o comunicate a terzi senza autorizzazione scritta da parte della I.A.T. Consulenza e progetti S.r.l.