MAPPA DELLE ANALISI VISIVE CUMULATIVE - STATO EX ANTE(1:75.000)

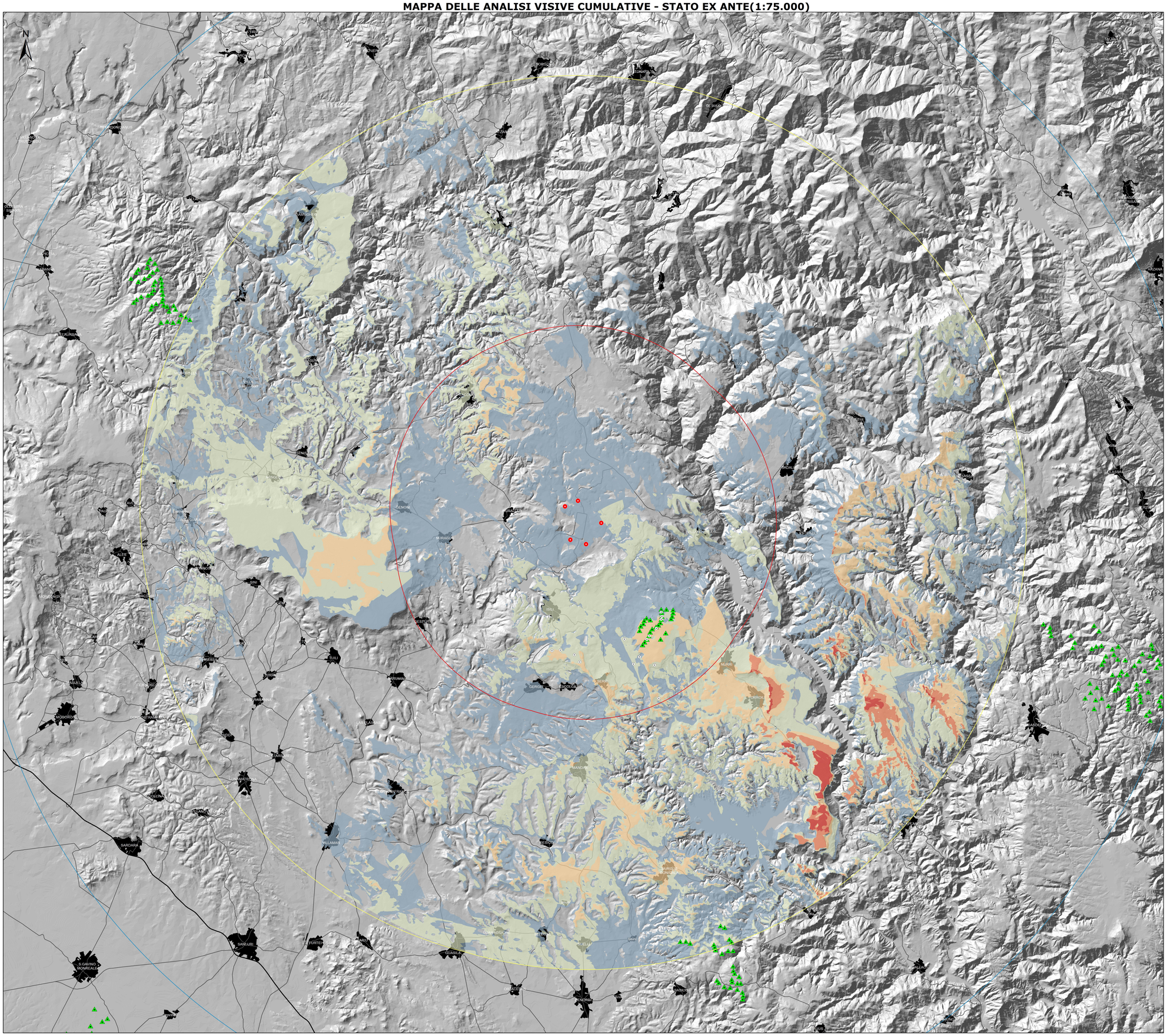

Legenda

- WTG
- Areale di massima attenzione (10,3km)
- Bacino visivo (25km)
- Area di intervisibilità potenziale (35km)
- Imp. minieolici (Fonte GSE)
- Aerogeneratori realizzati e autorizzati

Intervisibilità cumulativa ex ante

- Zone di non visibilità
- Intervisibilità molto bassa: aerogen. visib < 20%
- Intervisibilità bassa: aerogen. visib < 40%
- Intervisibilità media: aerogen. visib < 60%
- Intervisibilità alta: aerogen. visib < 80%
- Intervisibilità molto alta: aerogen. visib. > 80%

REGIONE SARDEGNA
Provincia del Sud Sardegna
COMUNI DI ISILI, GENONI, NURAGUS E NURALLAO

IMPIANTO EOLICO

IN LOCALITÀ "PERD'E CUADDU"

Oggetto: STUDIO DI IMPATTO AMBIENTALE	IN-IS-RA12-2
Titolo: **MAPPA DELLE ANALISI VISIVE CUMULATIVE - STATO EX ANTE**	Cod.elab. Scala 1:75.000

Data	Rev.	Descrizione	Eseg.	Contr.	Appr.
02/09/2024	2	Attivazione VIA Statale	IAT	GF	IN
Marzo 2023	1	Integrazioni documentali	IAT	GF	IN
Novembre 2022	0	Emissione per procedura di VIA	IAT	GF	IN

A cura di:
I.A.T. Consulenza e progetti S.r.l.
Dott. Ing. Giuseppe Frongia

Gruppo di progettazione:
Ing. Giuseppe Frongia (coordinatore e responsabile)
Ing. Giuseppe Frongiglio
Ing. Enrica Ballarda
Pian. Terr. Andrea Cappai
Ing. Gianfranco Corda
Ing. Paolo Desogus
Pian. Terr. Veronica Fais

Contributi specialistici:
Ing. Antonio Desloni (Acustica)
Dott. Geol. Maria Francesca Lobina (Geologia)
Agr. Dott. Nat. Nicola Maria (Paesaggio)
Dott. Fabio Mercosu
Ing. Gianluca Melis
Ing. Alessio Porcu
Dott. Nat. Alessio Musu
Ing. Andrea Onnis
Pian. Terr. Eleonora Re
Ing. Elisa Roych
Ing. Marco Ulleri
Dott. Nat. Maurizio Medda (Fauna)
Dott.ssa Alice Nazzia (Archeologia)
Agr. Dott. Nat. Fabio Schirru (Flora)
Dott. Matteo Tatti (Archeologia)

Progettazione:
Dott. Ing. Giuseppe Frongia
ORDINE INGEGNERI PROVINCIA CAGLIARI N. 3483 Dott. Ing. Giuseppe Frongia

Il Committente:

iat CONSULENZA E PROGETTI
www.iatprogetti.it

Committente:
Inergia S.p.A.
Viale Cola D'Amatrice, 1
63100 Ascoli Piceno (AP)
info@inergia.it

A0	IN-IS-RA12-2_Mappa delle analisi visive cumulative_stato ex ante	IN-IS-RA12-2_Mappa delle analisi visive cumulative_stato ex ante	2022/0315
Formato	File origine	File di stampa	Codice pratica

Elaborazioni: I.A.T. Consulenza e progetti S.r.l. con sono unico - Via Michele Giua s.n.c. Zi CACIP, 09122 Cagliari, Tel./Fax +39.070.858297

Disegni, calcoli, specifiche e tutte le altre informazioni contenute nel presente documento sono di proprietà della I.A.T. Consulenza e progetti s.r.l.
Al ricevimento di questo documento la stessa diffida partenza di riprodurlo, in tutto o in parte, e di trattarne il contenuto in assenza di esplicita autorizzazione.