PIANO PARTICELLARE DI ESPROPRIO GRAFICO - QUADRO F - Scala 1:2.500

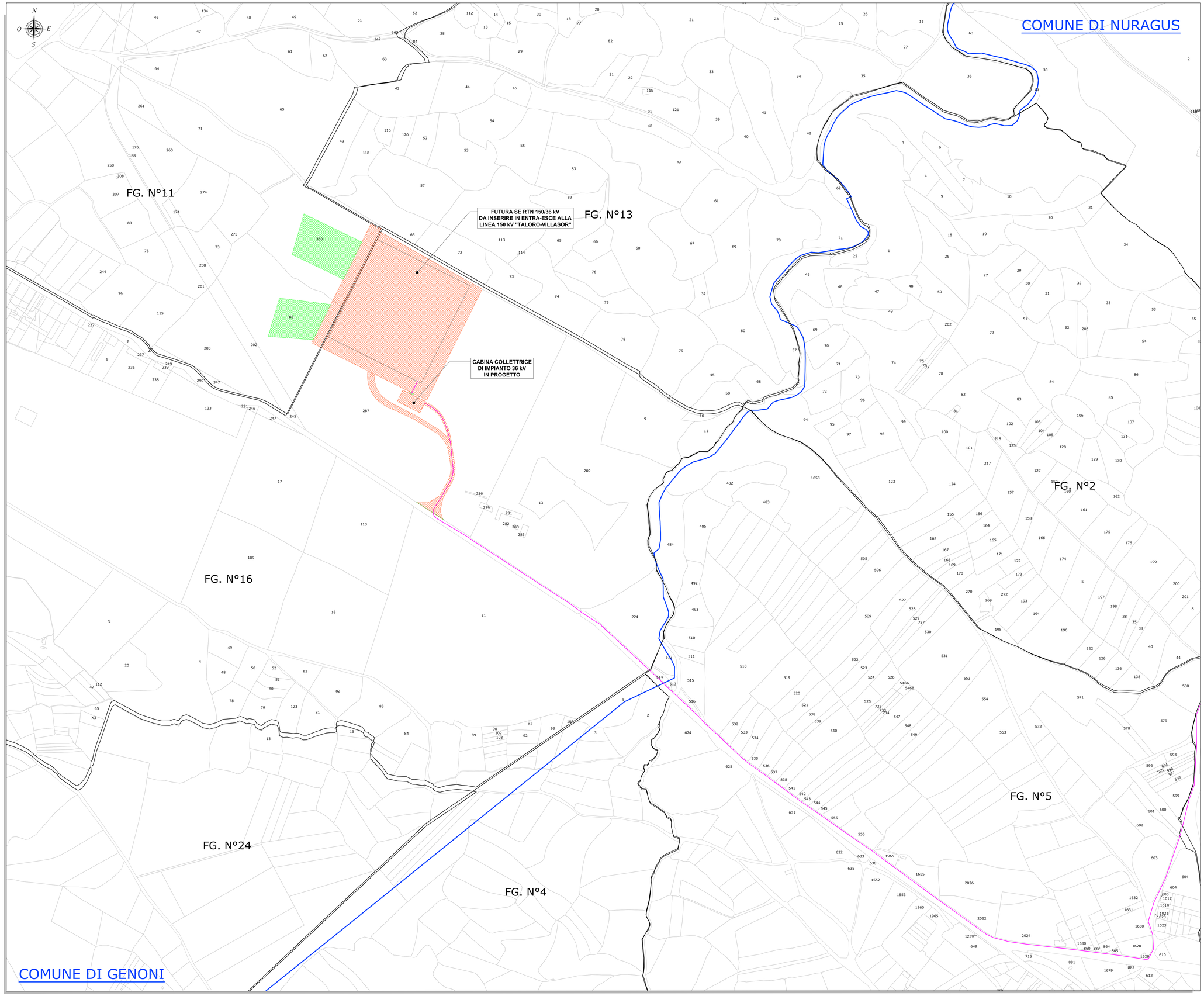

LEGENDA

SIMBOLO	DESCRIZIONE
	Cavidotto MT 36 kV
	Limiti amministrativi comunali
	Foglio catastale
XX	Particella catastale
	Occupazione permanente (Piazzola di esercizio, cabina collettrice e futura stazione RTN)
	Servitù di sorvolo (D 162 m)
	Occupazione temporanea (Piazzola di cantiere, area di cantiere e manovra gru e slarghi stradali)
	Servitù di passaggio (strade e cavidotto su strada)
	Servitù di cavidotto 36 kV

INQUADRAMENTO - Scala 1:100.000

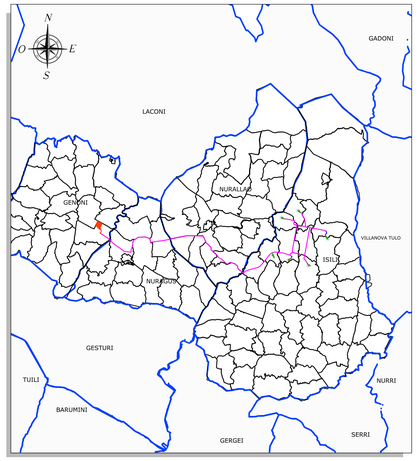

REGIONE SARDEGNA
Provincia del Sud Sardegna
COMUNI DI ISILI, GENONI, NURAGUS E NURALLAO

IMPIANTO EOLICO

IN LOCALITÀ "PERD'E CUADDU"

Oggetto: PROGETTO DEFINITIVO OPERE CIVILI	IN-IS-RC7-1f
Titolo: **PIANO PARTICELLARE DI ESPROPRIO GRAFICO - PLANIMETRIA**	Cod elab. / Scala 1:2.500

Data	Rev.	Descrizione	Eseg.	Contr.	Appr.
02/09/2024	0	Attivazione VIA Statale	EB	GF	IN

A cura di:
I.A.T. Consulenza e progetti S.r.l.
Dott. Ing. Giuseppe Frongia

Gruppo di progettazione:
Dott. Ing. Giuseppe Frongia (coordinatore e responsabile)
Ing. Marianna Barbarino
Ing. Enrica Balzella
Pian. Tarr. Andrea Cappai
Ing. Gianluca Corda
Geom. Davide Distinguo
Pian. Tarr. Andrea Fais

Contributi specialistici:
Ing. Antonio Dedoni (Acustica)
Dott. Geol. Maria Francesca Lotma (Geologia)
Agr. Dott. Nat. Nicola Maria (Pedologia)
Dott. Fabio Mancosu
Ing. Gianluca Melis
Dott. Fabrizio Murru
Dott. Nat. Alessio Muscu
Ing. Andrea Onnis
Ing. Giuseppe Pierluigi Re
Ing. Elisa Royuela
Ing. Marco Usseri
Dott. Nat. Maurizio Mereddu (Fauna)
Dott.ssa Alice Nozza (Archeologia)
Agr. Dott. Nat. Fabio Schirru (Flora)
Dott. Matteo Tatti (Archeologia)

Progettazione:
Dott. Ing. Giuseppe Frongia
ORDINE INGEGNERI PROVINCIA CAGLIARI N. 3453 Dott. Ing. Giuseppe Frongia

Il Committente:

iat CONSULENZA E PROGETTI
www.iatprogetti.it

Committente:
Inergia S.p.A.
Viale Cola D'Amatrice, 1
63100 Ascoli Piceno (AP)
info@inergia.it
inergia

A0	IN-IS-RC7-1f_Piano particellare di esproprio grafico - Planimetria_A0	2022/0315
Formato	File origine	File di stampa	Codice pratica

Elaborazioni: I.A.T. Consulenza e progetti S.r.l. con socio unico - Via Michele Giua s.n.c. ZI CACIP. 09122 Cagliari, Tel./Fax +39.070.658297

Disegni, calcoli, specifiche e tutte le altre informazioni contenute nel presente documento sono di proprietà della I.A.T. Consulenza e progetti s.r.l.
Al ricevimento di questo documento lo stesso diffida pertanto di riprodurlo, in tutto o in parte, e di trattenerlo ò portarlo in visione in assenza di esplicita autorizzazione.