

CARTA DEI DISPOSITIVI DI TUTELA PAESAGGISTICA

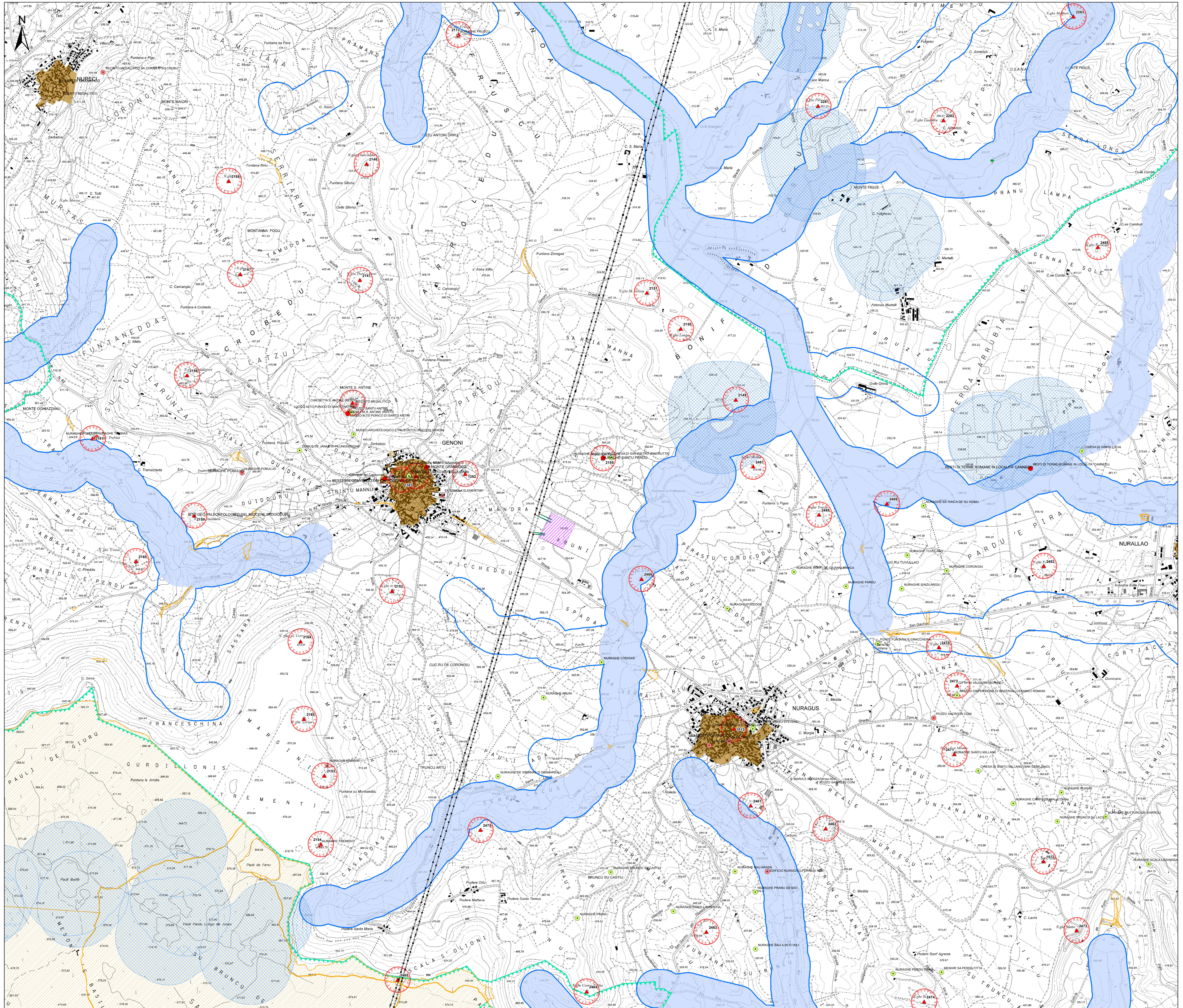

Legenda

- Futura SE RTN 150/36 kV
- Basamenti sostegni in progetto
- Linea aerea 150 kV esistente
- Raccordi aerei in progetto
- Viabilità di accesso in progetto
- ★ Beni culturali architettonici - Fonte: Repertorio del Mosaico dei beni paesaggistici e identitari - Anno 2017
- Beni dichiarati di interesse culturale (Fonte: Segretariato Regionale del Ministero della Cultura per la Sardegna)
- Aree di pertinenza dei Beni
- Beni di interesse culturale dichiarato - Fonte: <http://vincolirete.beniculturali.it/>
- Utteriori beni da ricognizione archeologica**
 - Beni VIR riciccati tramite ricognizione dell'Archeologo
 - Beni PPR, VIR riciccati tramite ricognizione dell'Archeologo
 - Beni PPR, VIR riciccati tramite ricognizione dell'Archeologo
 - Utteriori beni individuati tramite ricognizione archeologica
- Beni paesaggistici individuati dal PPR (art. 143 D.Lgs 42/2004 ss.mm.ii.)**
 - ▲ Alberi monumentali (art. 8,17,18 N.T.A. PPR)
 - ▲ Aree caratterizzate da edifici e manufatti di valenza storico-culturale (art. 8, 47, 48, 49, 50 N.T.A. PPR)
 - Fascia di rispetto di 100 m da aree caratterizzate da edifici e manufatti di valenza storico-culturale
 - Matrici di sviluppo dei centri di antica e prima formazione (art. 8,47,51,52,53 N.T.A. PPR)
 - Fascia di rispetto di 150 m dai corsi d'acqua cartografati dal PPR (art. 8,17,18 N.T.A. PPR)
 - Fascia di rispetto di 300 m da zone umide, laghi naturali e invasi artificiali (art. 8,17,18 N.T.A. PPR)
 - Zone gravate da usi civici (art. 142 comma 1 lettera h D.Lgs 42/2004 ss.mm.ii.)
 - Immobili e aree di notevole interesse pubblico (art. 136 D. Lgs. 42/2004 e ss.mm.ii.)
 - Fascia di tutela di 150 m dei corsi d'acqua (art. 142 comma 1 lettera c D. Lgs 42/2004 ss.mm.ii.)

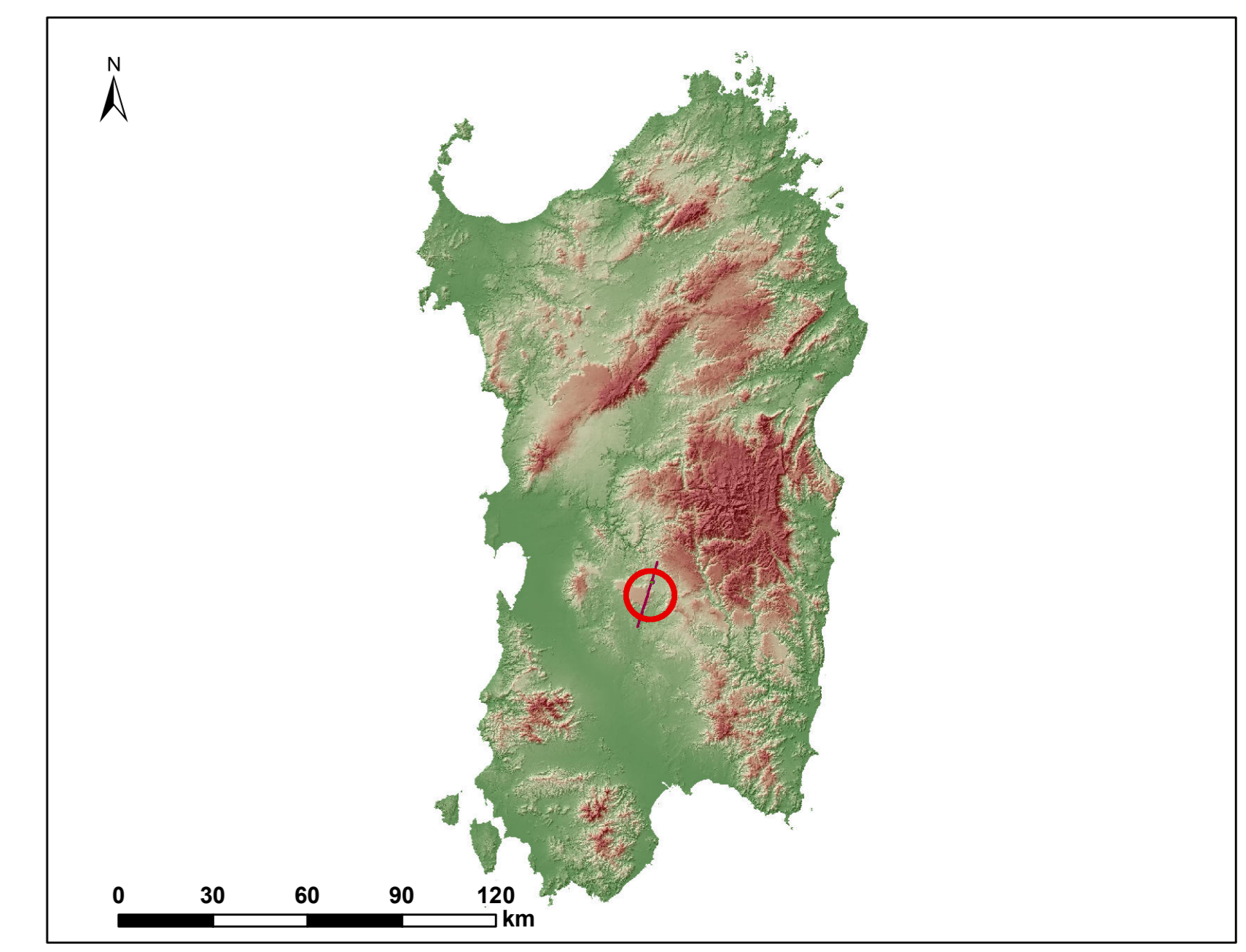

REGIONE SARDEGNA
Città Metropolitana di Cagliari
COMUNE DI GENONI

PROGETTO OPERE DI RETE
FUTURA STAZIONE ELETTRICA RTN A 150/36 kV
SU LINEE "TALORO - VILLASOR" E "TALORO - TUILI"

PIANO TECNICO DELLE OPERE		IN-GE-SE-RA1.2
CARTA DEI DISPOSITIVI DI TUTELA PAESAGGISTICA		Località: Genoni Scala: 1:10.000

Data	Rev.	Descrizione	Elab.	Contr.	Appr.
Novembre 2023	0	Emissione per benessere Tema	AC	GF	IN

A cura di:
I.A.T. Consulenza e progetti S.r.l.
Gruppo di lavoro:
Ing. Giuseppe Frongia (coordinatore e responsabile)
Ing. Enrico Bazzani
Ing. Paolo Deagostini
Dott. Fabio Maccioni
Dott. Inga Federica Perra
Ing. Elisa Rocchi
Ing. Marco Sileri
Dott. Geol. Maria Francesca Lobina

Progettazione:
Dott. Ing. Giuseppe Frongia

INGEGNERI
PIRELLA GÖTTSCHE LOWE
C.A.G. 040135
Dott. Ing. Giuseppe Frongia

Consulenza e Progetti:
IAT CONSULTAZIONE E PROGETTI S.p.A.
Viale Cella d'Alfonso, 1 63100 Ascoli Piceno (AP)
info@ienergy.it

Comitatone:
Ienergy S.p.A.
Viale Cella d'Alfonso, 1 63100 Ascoli Piceno (AP)
info@ienergy.it

AD	File origine	File di stampa	20230902
Emesso:	File origine	File di stampa	Codice pratica

Elaborazioni I.A.T. Consulenza e progetti S.r.l. con autocad autocad - Via Merello Gusa s.n.c. di CASAP - 09122 Cagliari, Tel. Fax +39 070 655007

Disegni, cartelle, specifiche e note in 4/5a informazione contenute nel presente documento sono di proprietà I.A.T. Consulenza e progetti S.r.l. e restano di diritto di proprietà I.A.T. Consulenza e progetti S.r.l. e non possono essere riprodotti, ristampati, né in parte o integralmente, senza il permesso scritto della I.A.T. Consulenza e progetti S.r.l.