

# MAPPA DEL CAMPO SONORO GENERATO DALL'IMPIANTO EOLICO

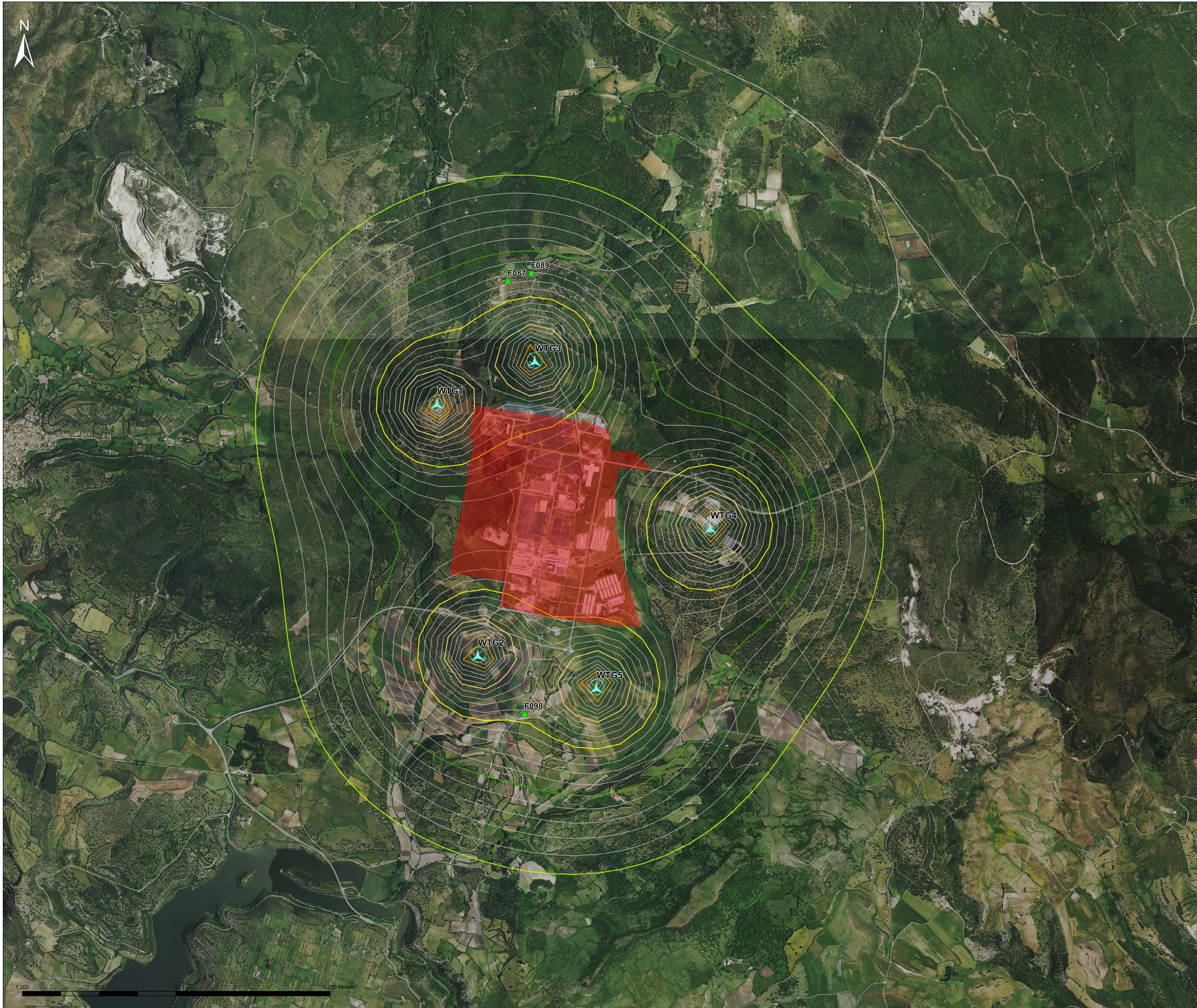

**Legenda**

- Aerogeneratori di progetto

**FABBRICATI E AREE DI INTERESSE ACUSTICO**

- Fabbricati puntuali
- Classe acustica VI del PCA di Isili (Aree esclusivamente industriali)
- Isofoniche intervallate di 1 dB

**ISOFONICHE [dB]**

- 30
- 35
- 40
- 45
- 50
- 54

**REGIONE SARDEGNA**  
 Provincia del Sud Sardegna  
 COMUNI DI ISILI, GENONI, NURAGUS E NURALLAO

## IMPIANTO EOLICO IN LOCALITÀ "PERD'E CUADDU"

**ORDINE INGEGNERI  
 PROVINCIA DI CAGLIARI**  
 N. 5308 - Dott. Ing. ANTONIO DEPONE

<b>STUDIO DI IMPATTO AMBIENTALE</b> <b>MAPPA DEL CAMPO SONORO</b> <b>GENERATO DALL'IMPIANTO EOLICO</b>		<b>IN-IS-RA10-1</b> Cod. red. 1:10.000 Scala
--	--	--

Data	Rev.	Descrizione	Esig.	Contr.	Appr.
02/09/2024	1	Attivazione VIA Statale	EB	GF	IN
Novembre 2022	0	Emissione per procedura di VIA	EB	GF	IN

**A cura di:**  
 I.A.T. Consulenza e progetti S.r.l.  
 Dott. Ing. Giuseppe Forgia

**Gruppo di progettazione:**  
 Ing. Gianluigi Frongia  
 Ing. Enrico Baccinelli  
 Ing. Paolo Chessa  
 Ing. Paolo Chessa  
 Ing. Paolo Chessa

**Contributi specialistici:**  
 Ing. Maria Antonietta  
 Dott. Gian Maria  
 Dott. Gian Maria  
 Ing. Paolo Chessa

**Progettazione:**  
 Dott. Ing. Giuseppe Forgia

**Il Committente:**

**IAT CONSULENZA E PROGETTI**  
 www.iatprogetti.it

**Energia S.p.A.**  
 Viale Cola Di Rienzo, 1  
 03100 Anagni (RM) Italy  
 info@energia.it

**ingergia**

Elaborazione: I.A.T. Consulenza e progetti S.r.l. - 02/09/2024 - Via Marina Diava n. 23 - 03100 Anagni (RM) - Tel. +39 0773 898297