

COMMITTENTE Inergia S.p.A. Via Cola D'Amatrice, 1 63100 Ascoli Piceno info@inergia.it	 	COD. ELABORATO IN-IS-RC9
ELABORAZIONI I.A.T. Consulenza e progetti S.r.l. con socio unico - Via Giua s.n.c. – Z.I. CACIP, 09122 Cagliari (CA) Tel./Fax +39.070.658297 Web www.iatprogetti.it		PAGINA 1 di 5

REGIONE SARDEGNA
PROVINCIA DEL SUD SARDEGNA
Comuni di Isili, Genoni, Nuragus e Nurallao

IMPIANTO EOLICO
IN LOCALITA' "PERD'E CUADDU"



OGGETTO PROGETTO DEFINITIVO	TITOLO CRONOPROGRAMMA DEGLI INTERVENTI	
PROGETTAZIONE I.A.T. CONSULENZA E PROGETTI S.R.L. ING. GIUSEPPE FRONGIA	GRUPPO DI PROGETTAZIONE Ing. Giuseppe Frongia (coordinatore e responsabile) Ing. Marianna Barbarino Ing. Enrica Batzella Pian.Terr. Andrea Cappai Ing. Gianfranco Corda Ing. Paolo Desogus Pian. Terr. Veronica Fais Dott. Fabio Mancosu Ing. Gianluca Melis Dott. Fabrizio Murru Dott. Nat. Alessio Musu Ing. Andrea Onnis Pian. Terr. Eleonora Re Ing. Elisa Roych Ing. Marco Utzeri	CONTRIBUTI SPECIALISTICI Ing. Antonio Dedoni (acustica) Dott.ssa Geol. Maria Francesca Lobina (Geologia) Agr.Dott. Nat. Nicola Manis (Pedologia) Dott. Nat. Maurizio Medda (Fauna) Agr. Dott. Nat. Fabio Schirru (Flora) Dott.ssa Alice Nozza (Archeologia) Dott. Matteo Tatti (Archeologia)

Cod. pratica 2022/0315

Nome File: **IN-IS-RC9**_Cronoprogramma degli interventi R1.docx

REV.	DATA	DESCRIZIONE	ESEG.	CONTR.	APPR.
1	02/09/2024	Attivazione VIA Statale	IAT	GF	IN
0	Novembre 2022	Emissione per procedura di VIA	IAT	GF	IN

Disegni, calcoli, specifiche e tutte le altre informazioni contenute nel presente documento sono di proprietà della I.A.T. Consulenza e progetti s.r.l. Al ricevimento di questo documento la stessa diffida pertanto di riprodurlo, in tutto o in parte, e di rivelarne il contenuto in assenza di esplicita autorizzazione.

COMMITTENTE Inergia S.p.A. Via Cola D'Amatrice, 1 63100 Ascoli Piceno info@inergia.it	OGGETTO IMPIANTO EOLICO IN LOCALITA' "PERD'E CUADDU"	COD. ELABORATO IN-IS-RC9
 iat CONSULENZA E PROGETTI www.iatprogetti.it	TITOLO CRONOPROGRAMMA DEGLI INTERVENTI	PAGINA 2 di 5

INDICE

1 INTRODUZIONE	3
ALLEGATO 1: CRONOPROGRAMMA DEI LAVORI.....	4

COMMITTENTE Inergia S.p.A. Via Cola D'Amatrice, 1 63100 Ascoli Piceno info@inergia.it	OGGETTO IMPIANTO EOLICO IN LOCALITA' "PERD'E CUADDU"	COD. ELABORATO IN-IS-RC9
 iat CONSULENZA E PROGETTI www.iatprogetti.it	TITOLO CRONOPROGRAMMA DEGLI INTERVENTI	PAGINA 3 di 5

1 INTRODUZIONE

La società Inergia S.p.A., intende realizzare un impianto per la produzione di energia elettrica da fonte rinnovabile eolica composto da n. 5 aerogeneratori, con potenza unitaria di 7,2 MW per una potenza complessiva di 36 MW, ricadente nel territorio di Isili (Provincia del Sud Sardegna) nei pressi dell'area industriale di "Perd'e Cuaddu".

Il presente *Cronoprogramma degli interventi* è stato redatto in osservanza di quanto stabilito dal D.M. 10/09/2010 e dalla Deliberazione della Giunta Regione Sardegna n. 3/25 del 23/01/2018 recante "Linee guida per l'Autorizzazione Unica degli impianti alimentati da fonti rinnovabili, ai sensi dell'articolo 12 del D.Lgs. n. 387 del 2003 e dell'articolo 5 del D.Lgs. 28 del 2011. Modifica della deliberazione n. 27/16 del 1 giugno 2011".

L'intervento prevede l'installazione di n. 5 turbine di grande taglia, aventi diametro del rotore pari a 162 m, posizionate su torri di sostegno in acciaio dell'altezza pari a 125 m, ed aventi altezza al *tip* pari a 206 m, nonché l'approntamento delle opere accessorie indispensabili per un ottimale funzionamento e gestione degli aerogeneratori (viabilità e piazzole di servizio, distribuzione elettrica di impianto, opere per la successiva immissione dell'energia prodotta alla Rete di Trasmissione Nazionale).

I lavori si svolgeranno durante il periodo indicato nel programma cronologico dei lavori (cronoprogramma) allegato alle richieste d'offerta e/o ai contratti e al Piano di Sicurezza e Coordinamento da produrre in sede di progettazione esecutiva; la durata presunta delle singole fasi lavorative e la loro successione cronologica nel seguito fornite sono da intendersi, pertanto, indicative e suscettibili di variazione. L'articolazione interna del programma di seguito riportato non sarà dunque vincolante per l'Appaltatore che potrà, mantenendo i vincoli sulla durata totale richiesta dal Committente, proporre le sue modifiche operative. L'Appaltatore avrà l'obbligo di redigere l'effettivo programma lavori da sottoporre all'esame ed all'approvazione della Direzione Lavori e del Coordinatore per l'esecuzione dei lavori prima dell'inizio lavori.

Non si ritiene infatti che, nella presente fase della progettazione, e per questa tipologia di opere possano essere effettuate precise scelte vincolanti per l'Imprenditore, rientrando l'organizzazione del cantiere nella sfera delle competenze che la vigente legislazione pone in capo all'imprenditore stesso (art. 2082 C.C.) e che questi si assume con la sottoscrizione del contratto d'appalto, a fronte di un corrispettivo in denaro (art.1655 C.C.).

COMMITTENTE Inergia S.p.A. Via Cola D'Amatrice, 1 63100 Ascoli Piceno info@inergia.it	OGGETTO IMPIANTO EOLICO IN LOCALITA' "PERD'E CUADDU"	COD. ELABORATO IN-IS-RC9
 iat CONSULENZA E PROGETTI www.iatprogetti.it	TITOLO CRONOPROGRAMMA DEGLI INTERVENTI	PAGINA 4 di 5

ALLEGATO 1: CRONOPROGRAMMA DEI LAVORI

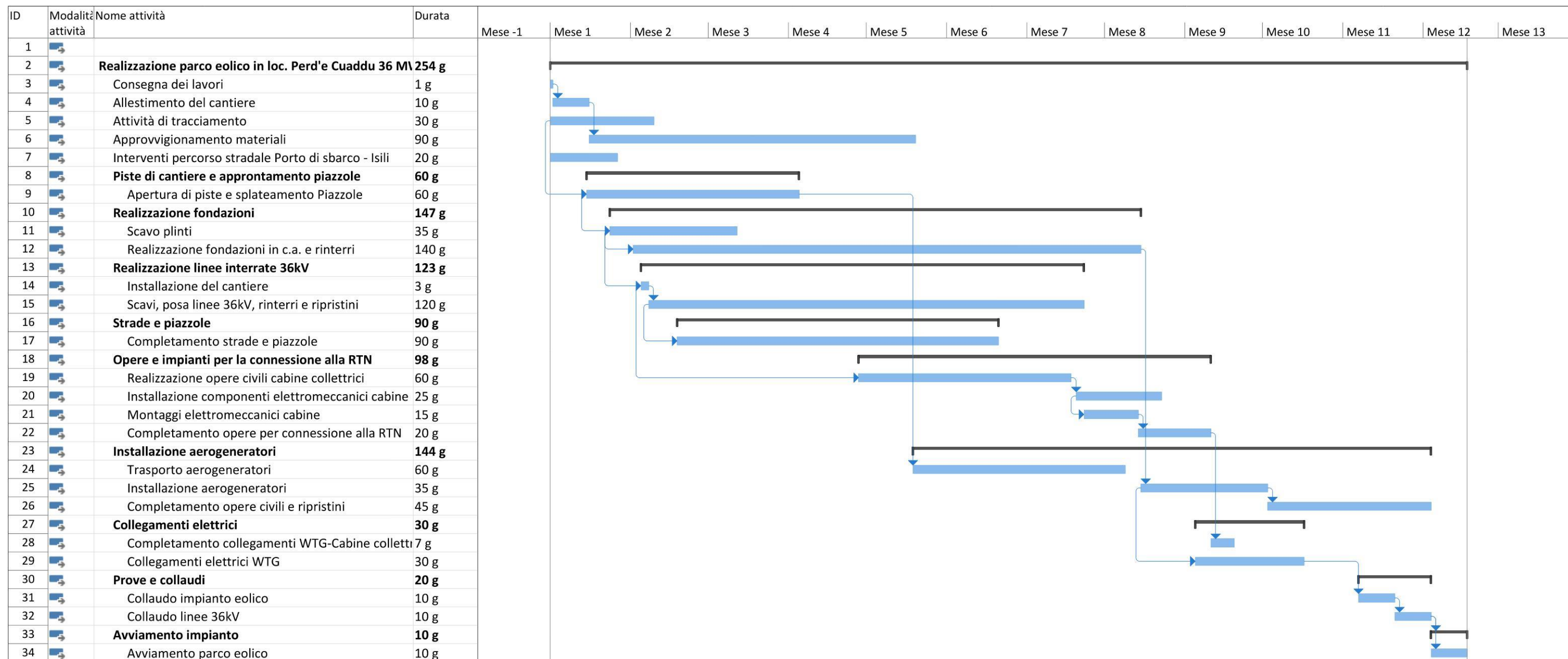

Progetto: IN-IS-RC9_Cronoprogra Data: mer 31/07/24	Attività		Riepilogo progetto		Cardine inattiva		Riporto riepilogo manuale		Scadenza	
	Divisione		Attività esterne		Riepilogo inattiva		Riepilogo manuale		Avanzamento	
	Cardine		Cardine esterno		Attività manuale		Solo inizio		Avanzamento manuale	
	Riepilogo		Attività inattiva		Solo-durata		Solo-fine			