CARTA DEI DISPOSITIVI DI TUTELA AMBIENTALE

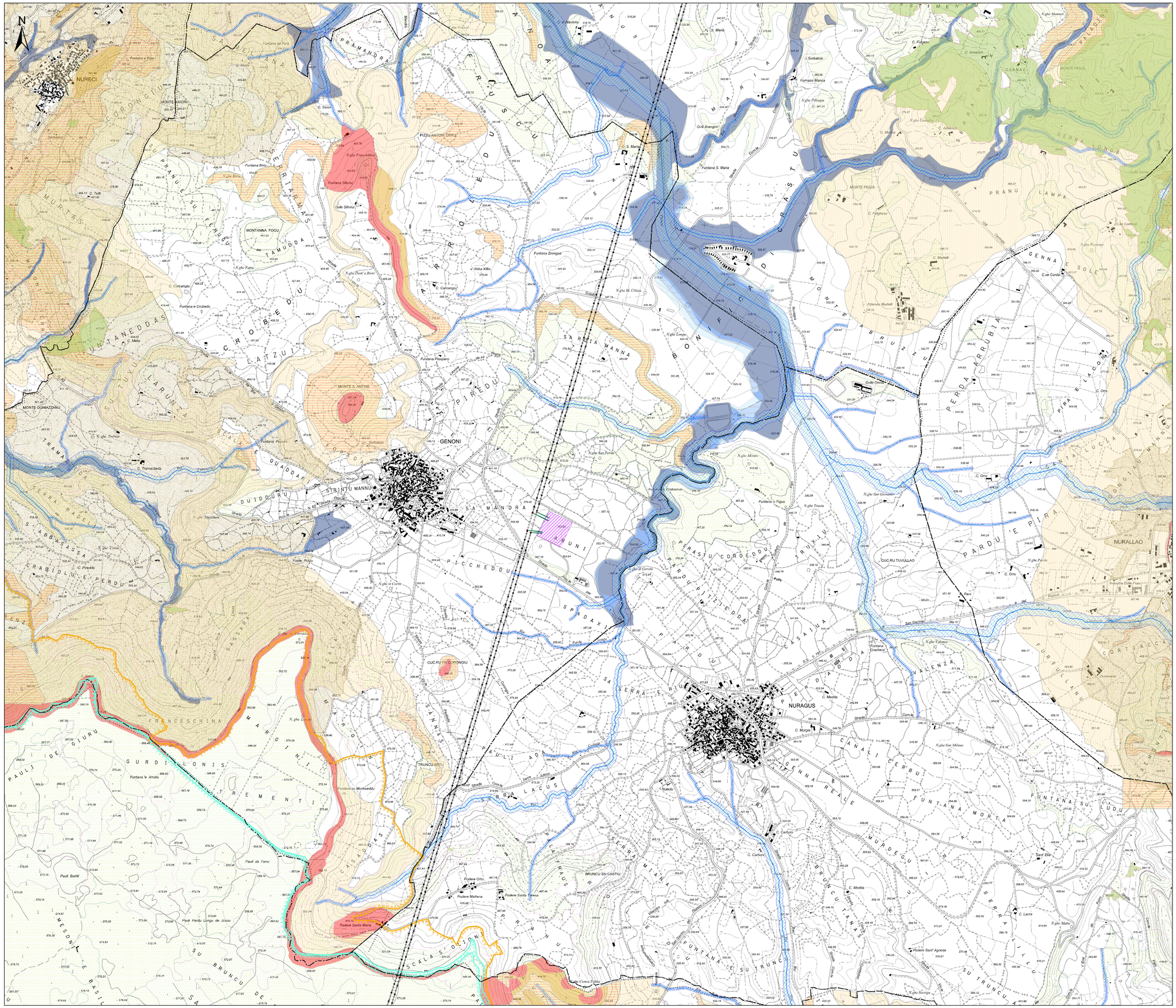

Legenda

- Futura SE RTN 150/36 kV
- Basamenti sostegni in progetto
- Linea aerea 150 kV esistente
- Raccordi aerei in progetto
- Viabilità di accesso in progetto
- Limiti amministrativi comunali
- Tipologia aree incendiate (Bosco) dal 2008 al 2022
- Siti della Chirotterofauna
- SIC e ZSC CEE 92/43 (artt. 33, 34 N.T.A. PPR)
- ZPS CEE 79/409 (artt. 33, 34 N.T.A. PPR)
- Important Bird Areas
- Oasi permanenti di protezione faunistica (artt. 33,37 N.T.A. PPR)
- Aree con presenza di specie animali tutelate da convenzioni internazionali
- Aree Naturali e Subnaturali (artt. 22,23,24 N.T.A. PPR)
- AreeSeminaturali (artt. 25,26,27 N.T.A. PPR)
- Sistema regionale dei parchi, delle riserve,e dei monumenti naturali L.R. 31/89 (artt 33,36 N.T.A. PPR)
- Aree gestite dall'Ente Foreste (artt.33,37 N.T.A. PPR)
- Vincolo idrogeologico RDL 3267/23 (art. 1-9-18)
- Elementi idrici
- art. 30 TER PAI

Aree a pericolosità idraulica cartografate dal PAI - PGRA e PSFF

- Hi1
- Hi2
- Hi3
- Hi4

Aree a pericolosità da frana cartografate dal PAI - PGRA e PSFF

- Hg1
- Hg2
- Hg3
- Hg4

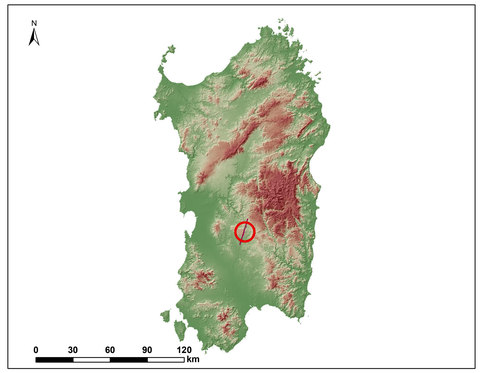

REGIONE SARDEGNA
Città Metropolitana di Cagliari
COMUNE DI GENONI

PROGETTO OPERE DI RETE
FUTURA STAZIONE ELETTRICA RTN A 150/36 kV
SU LINEE "TALORO - VILLASOR" E "TALORO - TUILI"

Oggetto: PIANO TECNICO DELLE OPERE	IN-GE-SE-RA1.3
Titolo: **CARTA DEI DISPOSITIVI DI TUTELA AMBIENTALE**	Cod.elab. / Scala 1:10.000

Data	Rev.	Descrizione	Eseg.	Contr.	Appr.
Novembre 2023	0	Emissione per benestare Terna	AC	GF	IN

A cura di:
I.A.T. Consulenza e progetti S.r.l.
Dott. Ing. Giuseppe Frongia

Gruppo di lavoro:
Ing. Giuseppe Frongia
(coordinatore e responsabile)
Ing. Erica Battzella
Ing. Paolo Desogus
Dott. Ing. Terr. Veronica Fais
Dott. Fabio Mereu
Dott. Ing. Fabrizio Murru
Ing. Elisa Roych
Ing. Marco Utzeri
Dott. Geol. Maria Francesca Lobina

Progettazione:
Dott. Ing. Giuseppe Frongia
ORDINE INGEGNERI PROVINCIA CAGLIARI
N. 3483 Dott. Ing. Giuseppe Frongia

iat CONSULENZA E PROGETTI
www.iatprogetti.it

Committente:
Inergia S.p.A.
Viale Colle D'Amatrice,1 63100 Ascoli Piceno (AP)
info@inergia.it
inergia

A0	N=0.00 RE=1 (Zero for disposition in basic emission mm)	2022/0342
Formato	File origine	File di stampa	Codice pratica

Elaborazioni: I.A.T. Consulenza e progetti S.r.l. con socio unico - Via Michele Giua s.n.c. 21 CACIP , 09122 Cagliari, Tel./Fax +39.070.658297

Disegni, calcoli, specifiche e tutte le altre informazioni contenute nel presente documento sono di proprietà della I.A.T. Consulenza e progetti s.r.l. Al riconoscimento di questo documento la stessa diffida pertanto di riprodurlo, in tutto o in parte, e di trattarne il contenuto in assenza di esplicita autorizzazione.