

CARTA DEL RISCHIO ARCHEOLOGICO

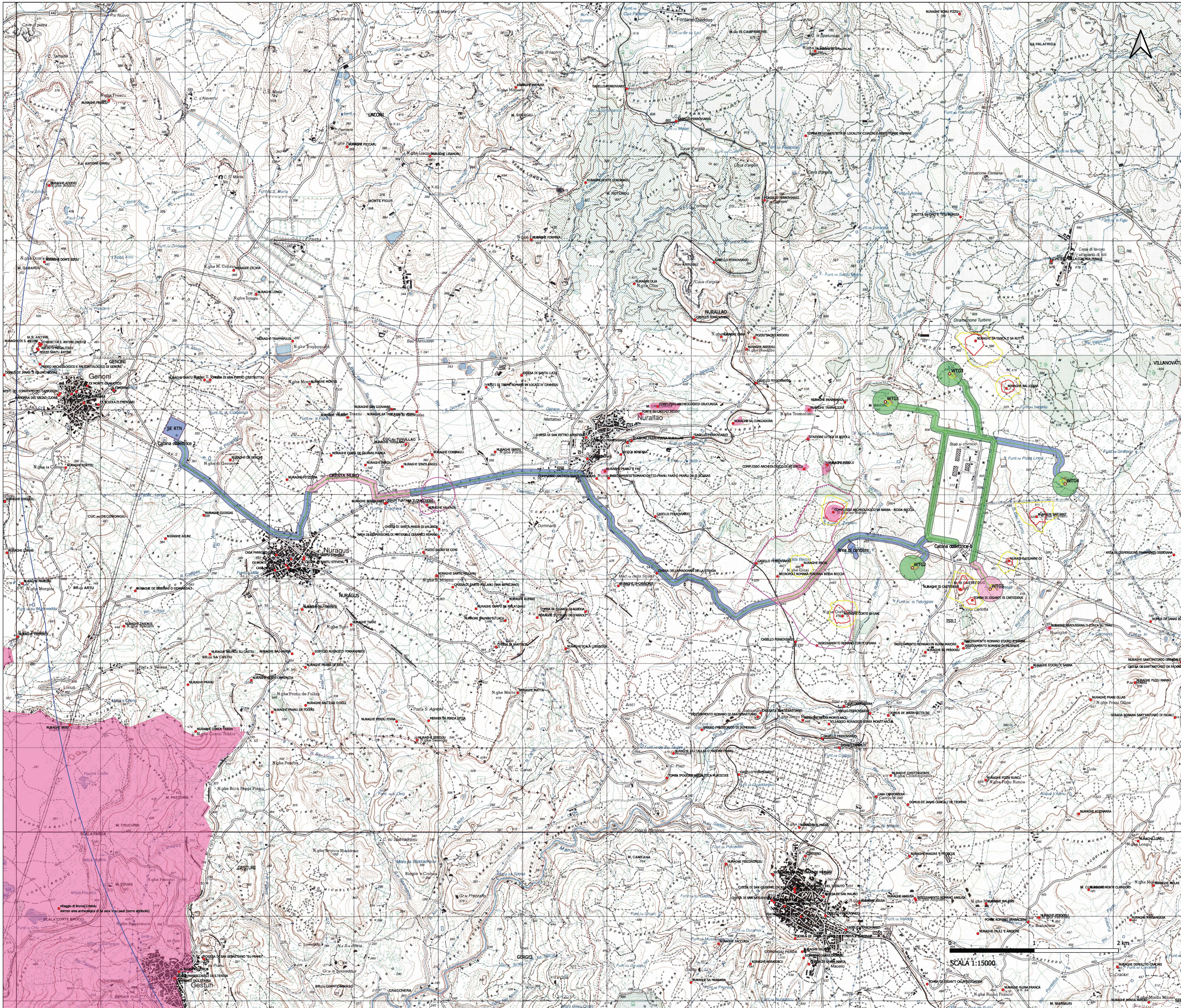

Legenda

- Buffer 10,3 km
- Postazioni eoliche
- Piazzole
- Area pale
- Cavidotto
- Area cantiere
- Cabine elettriche 36 kV
- Futura SE RTN 150_36 kV
- Beni censiti
- Aree vincolate (D. Lgs 42/2004)
- Perimetro tutela integrale da PUC
- Perimetro tutela condizionata da PUC
- Perimetri di tutela identificati dai PUC
- Cresta muraria
- Limiti comunali

Grado del rischio archeologico

- Basso 3
- Medio non determinabile 4
- Medio indiziato da elementi documentari oggettivi 5

REGIONE SARDEGNA
 Provincia del Sud Sardegna
 COMUNI DI ISILI, GENONI, NURAGUS E NURALLAO

IMPIANTO EOLICO IN LOCALITÀ "PERD'E CUADDU"

MICHELE COSTA Architetto PIAZZOLESE 1075
 SILVIA AGGEA Architetto PIAZZOLESE 1075

| | | | | | |
|--------------------------------|------|--------------------------------|-------|-------|-------|
| PROGETTO DEFINITIVO | | IN-IS-RC2-3 | | | |
| CARTA DEL RISCHIO ARCHEOLOGICO | | Scala: 1:15.000 | | | |
| Data | Rev. | Descrizione | Esig. | Cont. | Appr. |
| 02/09/2024 | 1 | Attivazione VIA Statale | MT | GF | IN |
| Novembre 2022 | 0 | Emissione per procedura di VIA | MT | GF | IN |

| | |
|---|---|
| <p>A cura di: I.A.T. Consulenza e progetti S.r.l. Dott. Ing. Giuseppe Frongia</p> <p>Gruppo di progettazione: Ing. Giuseppe Frongia Ing. Francesco Murru Ing. Nicola Biondini Ing. Andrea Casale Ing. Giancarlo Cossu Ing. Paolo Deiana Ing. Marco Giani</p> <p>Contributi specializzati: Dott. Ing. Massimo Motta (Pianificazione Urbanistica) Dott. Ing. Maria Antonietta Dott. Ing. Maria Antonietta Dott. Ing. Maria Antonietta</p> | <p>Progettazione: Dott. Ing. Giuseppe Frongia</p> <p>Comitatante: Dott. Ing. Giuseppe Frongia</p> <p>Comitatante: Energie S.p.A. Viale G. Cesare, 1 63100 Ascoli Piceno (AP) info@energie.it</p> <p>Logo Energie S.p.A.</p> |
|---|---|