

OPERE DI CONNESSIONE ALLA RETE - PLANIMETRIA SU ORTOFOTO - Scala 1:10.000

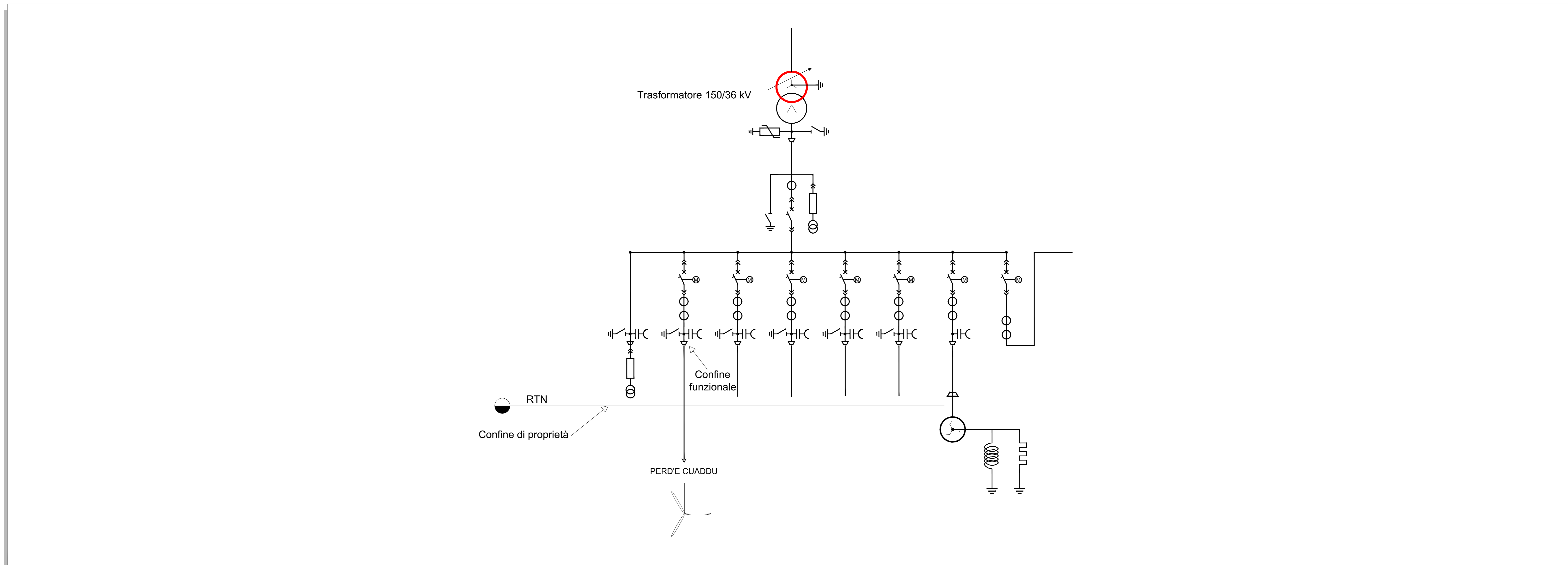

LEGENDA	
SIMBOLO	DESCRIZIONE
	Cavidotto 36 kV
	Futura Stazione Elettrica (SE) RTN 150/36 kV
	Cabina colletttrice 36 kV in progetto

SCHEMA UNIFILARE CONNESSIONE RTN



REGIONE SARDEGNA
Provincia del Sud Sardegna
COMUNI DI ISILI, GENONI, NURAGUS E NURALLAO

IMPIANTO EOLICO
IN LOCALITÀ "PERD'E CUADDU"

PROGETTO DEFINITIVO OPERE ELETTRICHE		IN-IS-TE11
OPERE DI CONNESSIONE ALLA RETE		Cod. Pro: 1:10.000
STALLO GESTORE		Scala: 1:10.000

Data	Rev.	Descrizione	Esab.	Contr.	Appr.
02/09/2024	1	Attivazione VIA Statale		IAT	GF IN
Novembre 2022	0	Emissione per procedura di VIA		IAT	GF IN

<p>A cura di: I.A.T. Consulenza e Progetti S.r.l.</p> <p>Direttore di Progetto: Dott. Ing. Giuseppe Frongia</p> <p>Gruppo di progettazione:</p> <table style="width: 100%;"> <tr> <td>Ing. Giovanni Frongia</td> <td>Dott. Fabio Mura</td> </tr> <tr> <td>Ing. Simona Mura</td> <td>Ing. Stefano Mura</td> </tr> <tr> <td>Ing. Marco Mura</td> <td>Dott. Ing. Alessio Mura</td> </tr> <tr> <td>Ing. Enrico Mura</td> <td>Ing. Roberto Mura</td> </tr> <tr> <td>Ing. Riccardo Mura</td> <td>Ing. Stefano Mura</td> </tr> <tr> <td>Ing. Massimo Mura</td> <td>Ing. Massimo Mura</td> </tr> </table> <p>Contributi specializzati:</p> <table style="width: 100%;"> <tr> <td>Dott. Carlo Mura</td> <td>Dott. Ing. Massimo Mura</td> </tr> <tr> <td>Dott. Carlo Mura</td> <td>Dott. Carlo Mura</td> </tr> <tr> <td>Dott. Carlo Mura</td> <td>Dott. Carlo Mura</td> </tr> </table>	Ing. Giovanni Frongia	Dott. Fabio Mura	Ing. Simona Mura	Ing. Stefano Mura	Ing. Marco Mura	Dott. Ing. Alessio Mura	Ing. Enrico Mura	Ing. Roberto Mura	Ing. Riccardo Mura	Ing. Stefano Mura	Ing. Massimo Mura	Ing. Massimo Mura	Dott. Carlo Mura	Dott. Ing. Massimo Mura	Dott. Carlo Mura	Dott. Carlo Mura	Dott. Carlo Mura	Dott. Carlo Mura	<p>Progettazione: Dott. Ing. Giuseppe Frongia</p> <p>Completamento: Energia S.p.A. Viale Cala D'America, 1 03100 Acqui (Roma) (AP) info@energia.it</p>
Ing. Giovanni Frongia	Dott. Fabio Mura																		
Ing. Simona Mura	Ing. Stefano Mura																		
Ing. Marco Mura	Dott. Ing. Alessio Mura																		
Ing. Enrico Mura	Ing. Roberto Mura																		
Ing. Riccardo Mura	Ing. Stefano Mura																		
Ing. Massimo Mura	Ing. Massimo Mura																		
Dott. Carlo Mura	Dott. Ing. Massimo Mura																		
Dott. Carlo Mura	Dott. Carlo Mura																		
Dott. Carlo Mura	Dott. Carlo Mura																		

IAT CONSULENZA E PROGETTI S.r.l. - Via Roma, 10 - 09100 Cagliari (CA) - Tel. +39 070 9100000
 Energia S.p.A. - Viale Cala D'America, 1 - 03100 Acqui (Roma) (AP) - Tel. +39 0761 9100000