Legenda essenziale dell'assetto urbano

- Usi di servizio
- Usi produttivi
- Cimiteri esistenti e in previsione
- Pozzi ad uso idropotabile
- Discariche - Attive e dismesse
- Ambiti urbani di Nicastro e Sambiase, Sant'Eufemia, Marinella, S.Pietro Lametino (Art. 13)
- Servizi esistenti (Art. 31)
- Territorio urbanizzato (Art. 14)
- Centri storici (Art. 17)
- Ambiti di selezione del Territorio urbanizzabile (Art. 18)
- Ambiti urbani minori (Art. 18)
- Parchi urbani ad attuazione perequativa del Castello Normanno, del Torrente Canna, del Torrente Piazza e della Collina di Sambiase (Art. 18)
- Aree urbane strategiche di riqualificazione, ad attuazione perequativa (Art. 19)
- Aree urbane strategiche di nuovo impianto, ad attuazione perequativa (Art. 20)
- Funzioni di eccellenza: Aeroporto internazionale (Art. 21)
- Funzioni di eccellenza integrate alla struttura aeroportuale (Art. 21)
- Funzioni di eccellenza: possibile Parco termale (Art. 21)
- Funzioni di eccellenza: attività sportive, ricreative e ricettive (Art. 21)
- Funzioni di eccellenza: possibile portualità turistica integrata (Art. 21)
- Funzioni produttive integrate di nuovo impianto (Art. 22)
- Possibili usi produttivi (Art. 22)
- Consorzio per lo Sviluppo Industriale di Lamezia - Ambito di competenza (Art. 23)
- Verde di tutela dell'ambito consortile (Art. 23)
- Zone agricole (Art. 24)
- Aree boscate (Art. 25)
- Dune sabbiose (Art. 26)
- Parchi naturalistici del Mitolo, del Giardino dei Comuni e del Litorale (Art. 27)
- Sistema della mobilità e della accessibilità (Artt. 29 e 30)
- Nuova asta stradale intermedia (artt. 29 e 30)

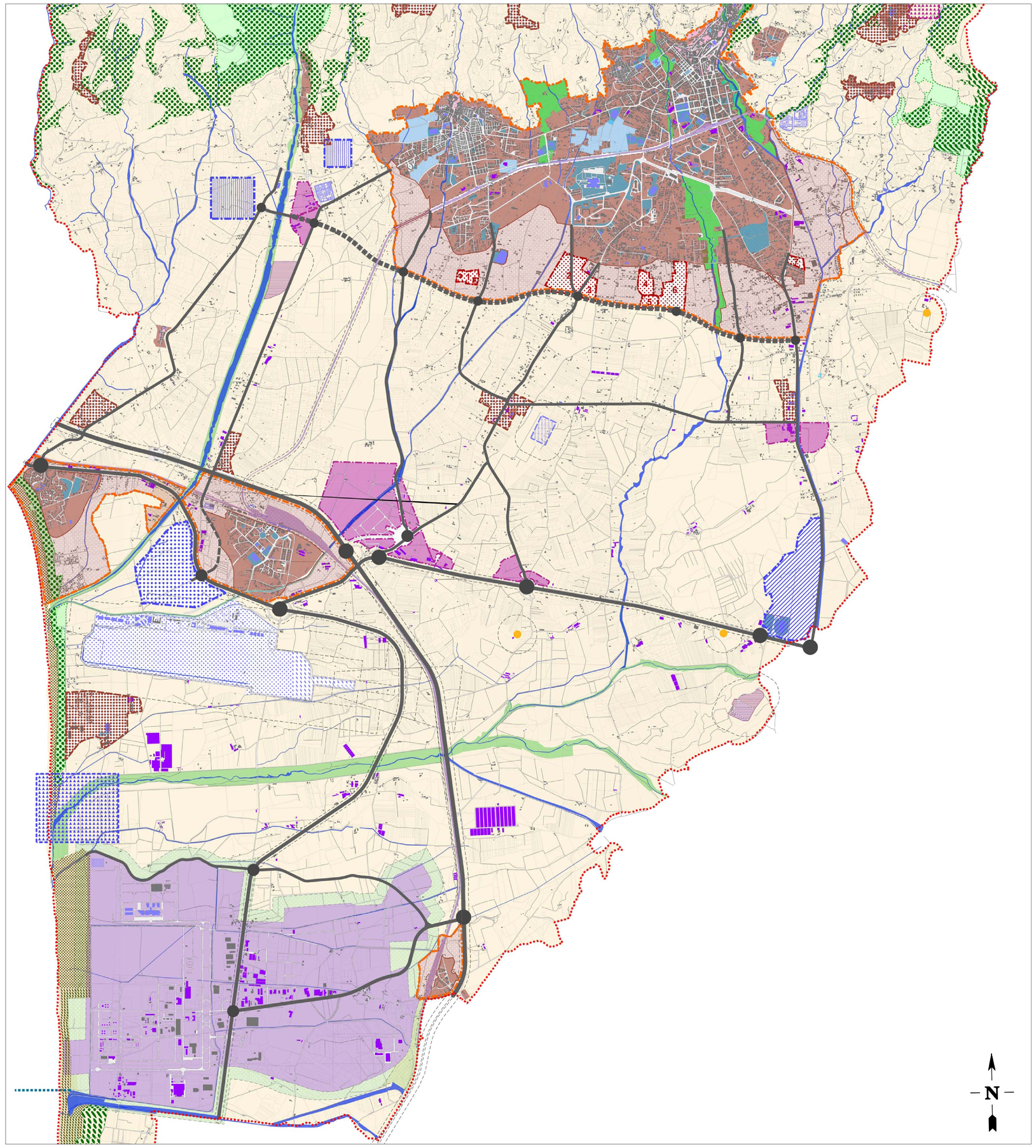

ENAC ENTE NAZIONALE PER L'AVIAZIONE CIVILE

AEROPORTO CIVILE DI LAMEZIA TERME (CZ)

LAMEZIA AIRPORT S.A.CAL. S.A.Cal. S.p.a. Società Aeroportuale Calabrese

PIANO DI SVILUPPO AEROPORTUALE 2012-2027

TITOLO

Tavola n°2 - Il Piano Strategico Comunale - Schema scelte del pianificatore

sigla: PSA-T02	scala: 1:25.000	revisione: 0	data: MAGGIO 2012

RESPONSABILE UNICO DEL PROCEDIMENTO E POSTHOLDER PROGETTAZIONE E MANUTENZIONE INFRASTRUTTURE E SISTEMI
ING. FERDINANDO SARACCO

SIS

APPROVAZIONE ENAC