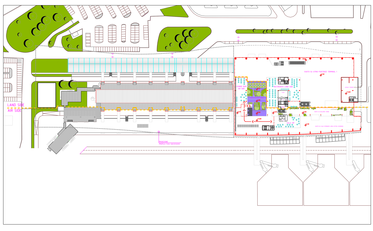

Nuova Aerostazione Passeggeri_Lotto 1

PIANTA PIANO SECONDO quota +12.00

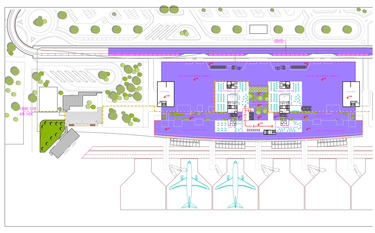

Nuova Aerostazione Passeggeri_Lotto 1 + 2

PIANTA PIANO SECONDO quota +12.00

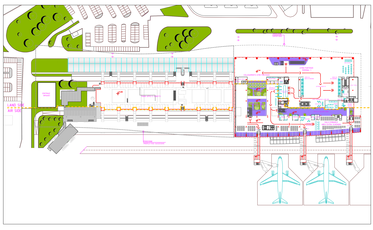

Nuova Aerostazione Passeggeri_Lotto 1

PIANTA PIANO PRIMO quota +7.20

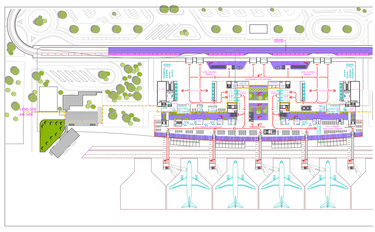

Nuova Aerostazione Passeggeri_Lotto 1 + 2

PIANTA PIANO PRIMO quota +7.20

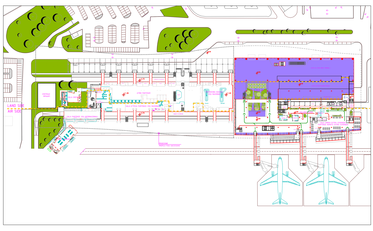

Nuova Aerostazione Passeggeri_Lotto 1

PIANTA PIANO MEZZANINO quota +3.60

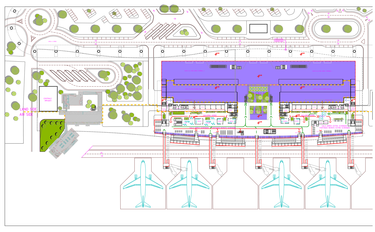

Nuova Aerostazione Passeggeri_Lotto 1 + 2

PIANTA PIANO MEZZANINO quota +3.60

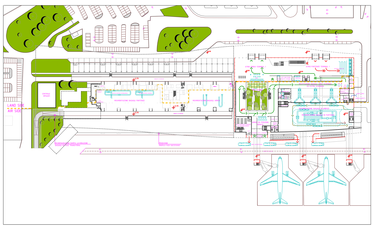

Nuova Aerostazione Passeggeri_Lotto 1

PIANTA PIANO TERRA quota +0.00

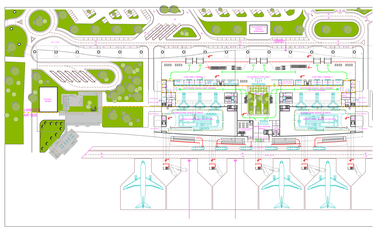

Nuova Aerostazione Passeggeri_Lotto 1 + 2

PIANTA PIANO TERRA quota +0.00

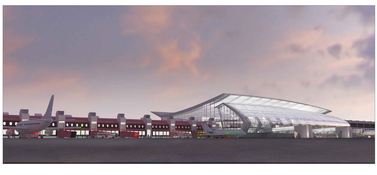

Nuova Aerostazione Passeggeri_Lotto 1

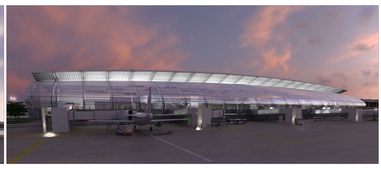

Nuova Aerostazione Passeggeri_Lotto 1 + 2

ENAC
ENTE NAZIONALE PER L'AVIAZIONE CIVILE

AEROPORTO CIVILE DI LAMEZIA TERME (CZ)

S.A.CAL S.p.a. Società Aeroportuale Calabrese
LAMEZIA TERME

PIANO DI SVILUPPO AEROPORTUALE 2012-2027

Tavola n°12
Evoluzione aerostazione passeggeri

SCALA: 1:200
DATA: 15/12/2011
DISEGNO: ing. Vincenzo Lanzillotti
DIRETTORE DEL PIANO: ing. Vincenzo Lanzillotti
DIRETTORE DEL PROGETTO LOTTO 1 DISEGNO: architetto Antonio Ferraro
DIRETTORE DEL PROGETTO LOTTO 2 DISEGNO: ing. Giovanni Gaudio

SS

STUDIO ITALI - CZ