

Ingresso tipo "A" - scala 1:200

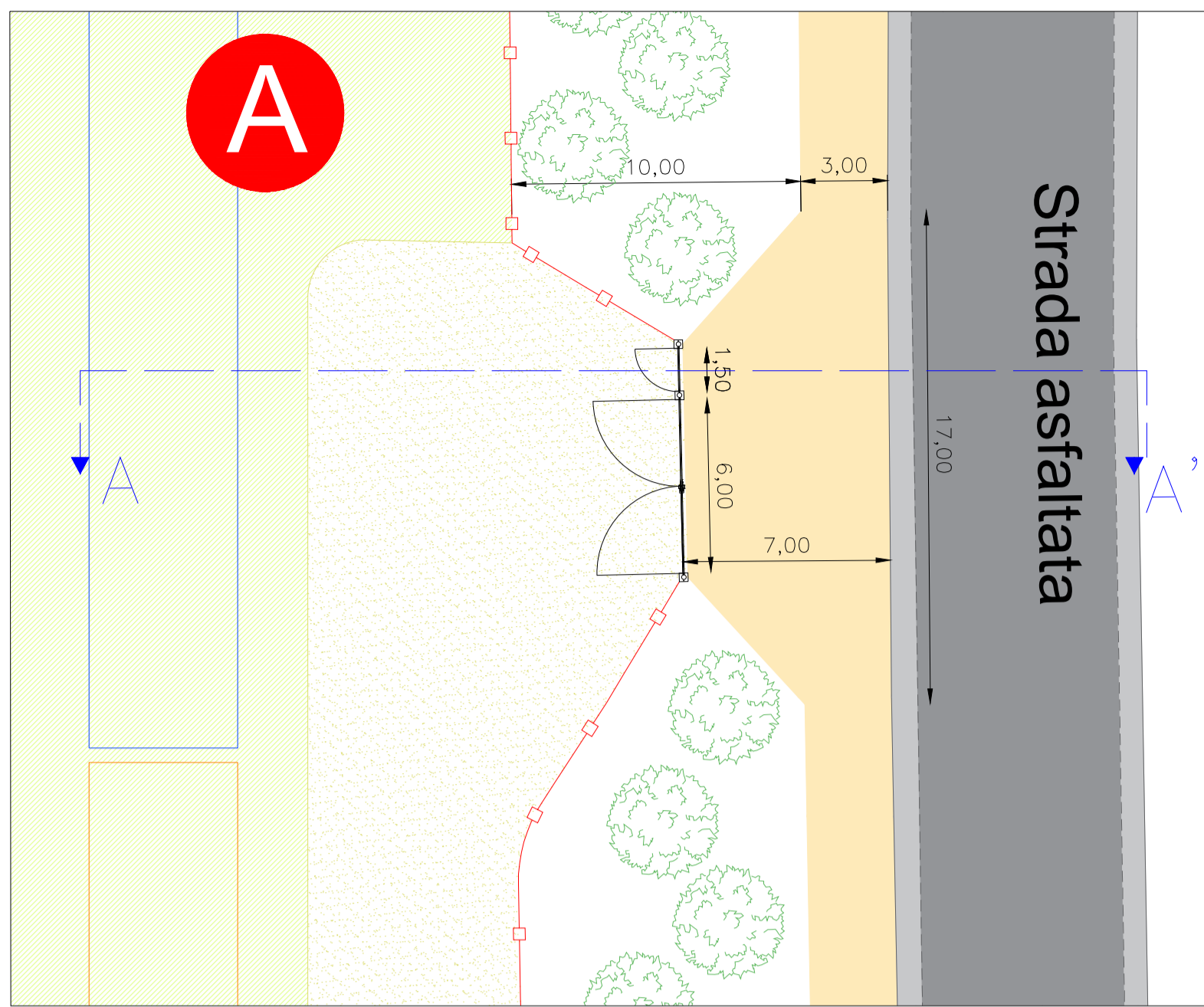

Ingresso tipo "B" - scala 1:200

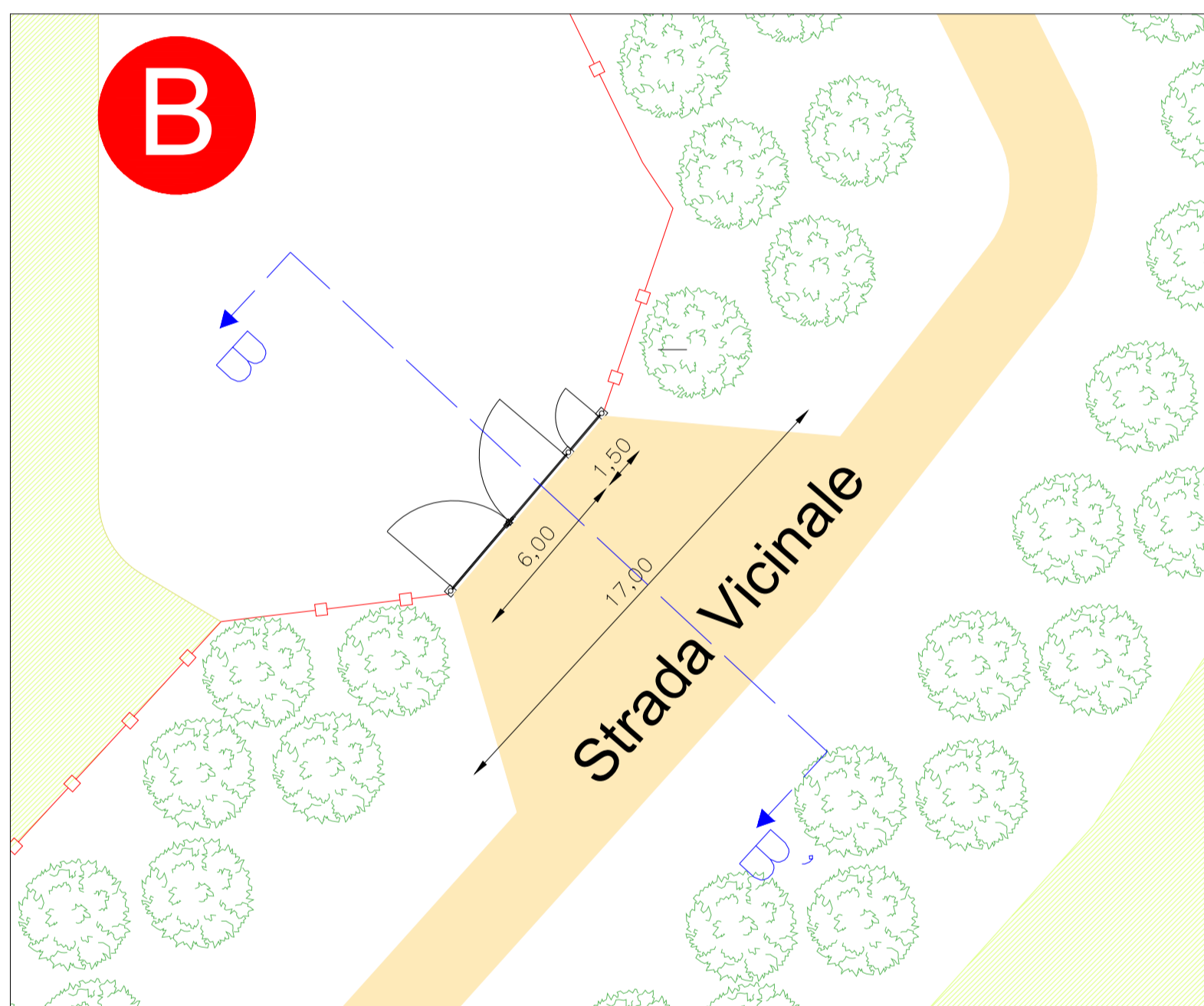

Ingresso tipo "C" - scala 1:200

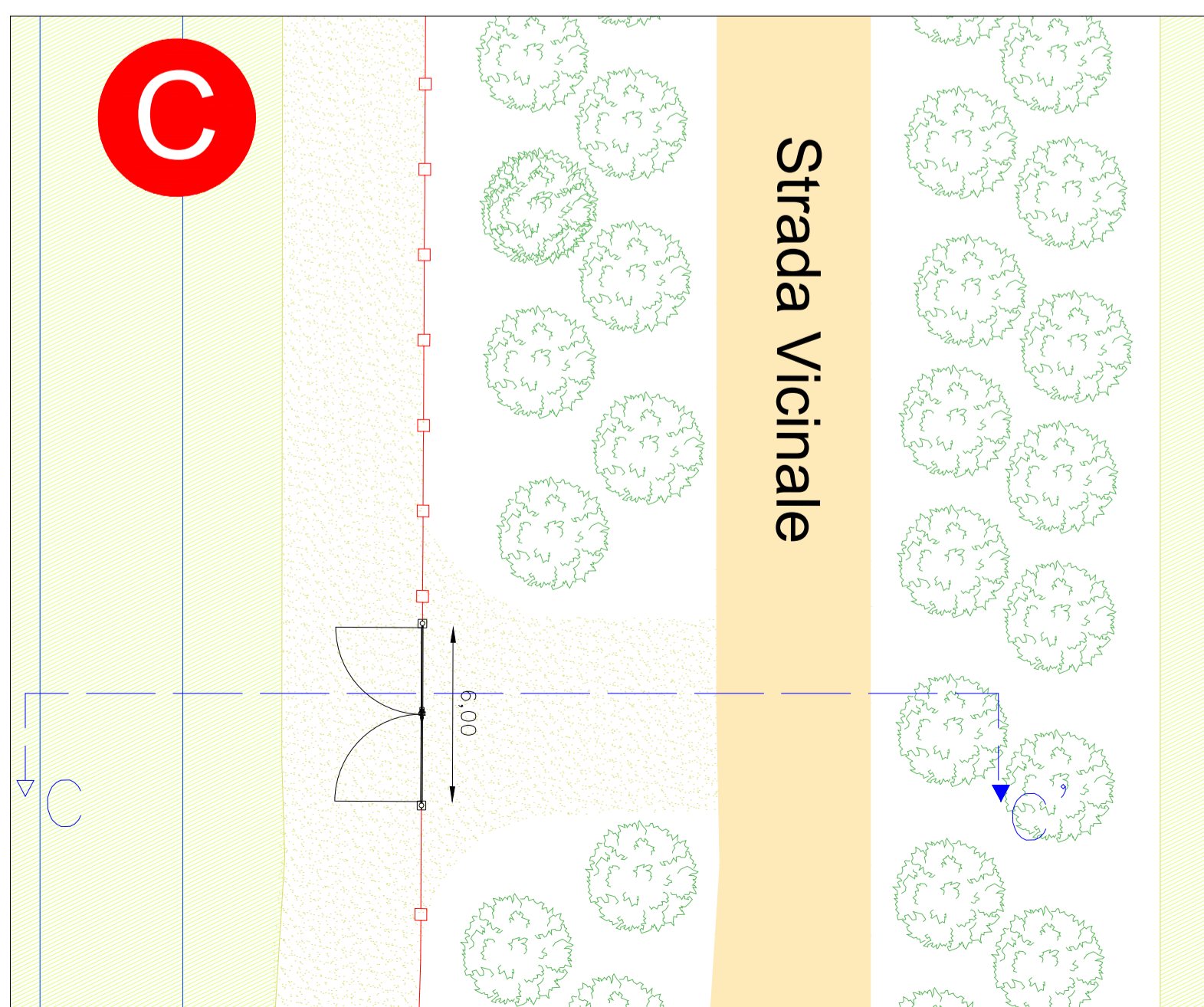

Stralcio 1 Layout impianto su planimetria Catastale Comune di Trapani Foglio nn. 292, 284 e Comune di Marsala Foglio nn. 93, 94, 111

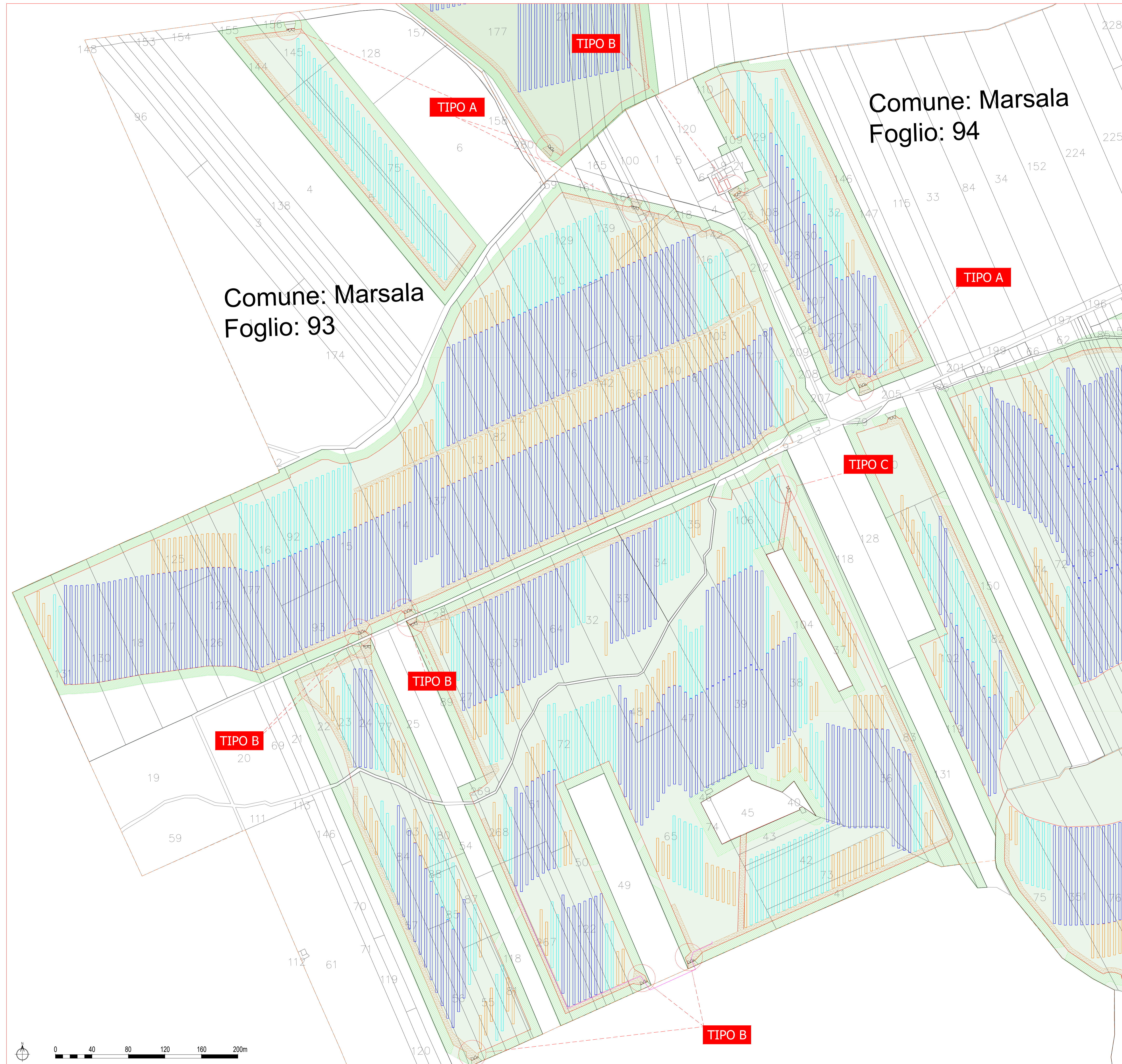

Inquadramento Generale Layout impianto  
Scala 1:20.000

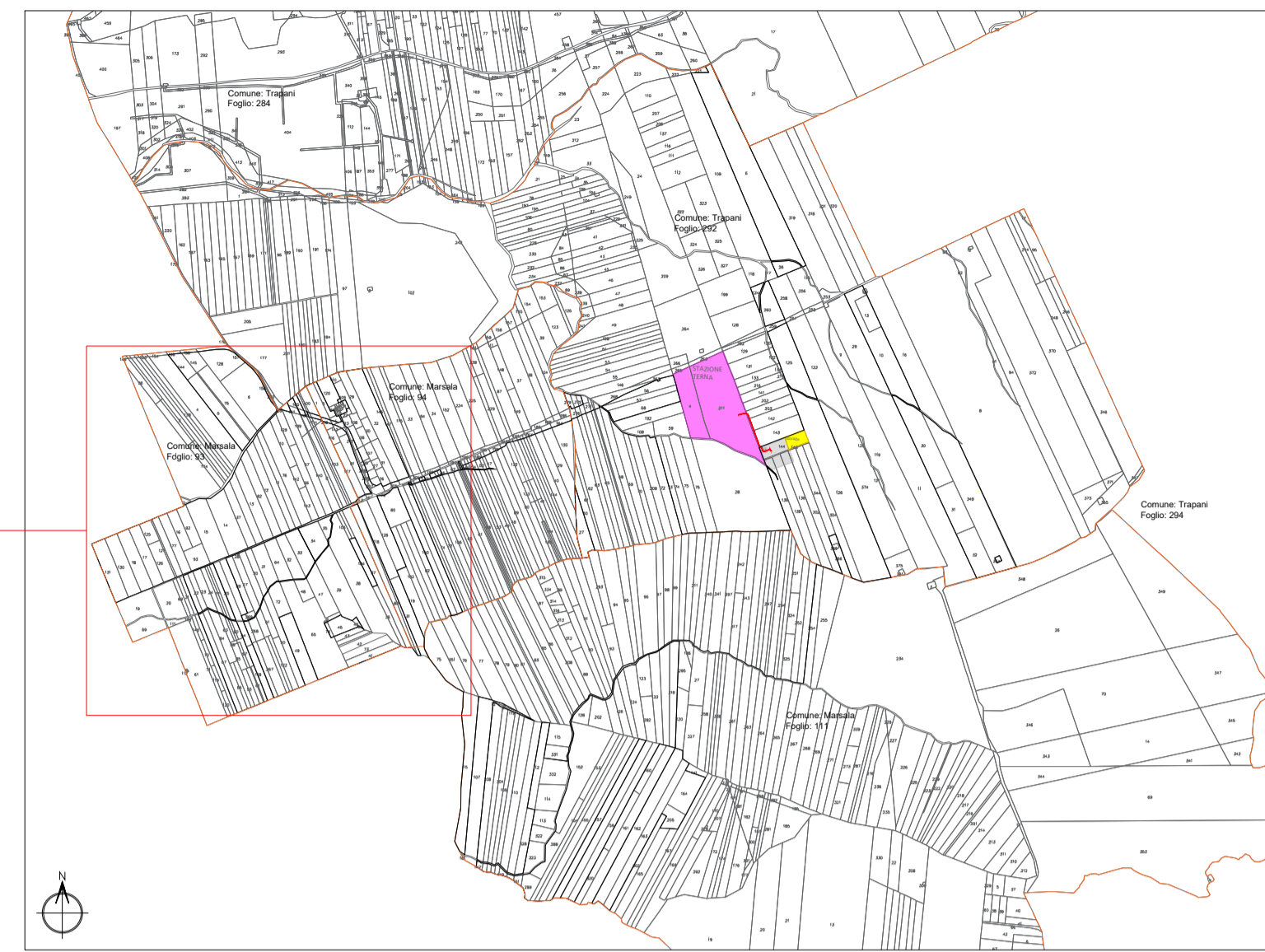

**LEGENDA**

- Area destinata a superficie di compensazione
- Superficie Agricola
- Fascia di mitigazione arborea
- Recinzione impianto
- Viabilità interna
- Tracker IP - 27
- Tracker IP - 54
- Tracker IP - 81
- SSE Sottostazione Elettrica utente
- SE Stazione elettrica TERNA
- Storage
- Ingressi

**Proprietario**  
**TRAPANI SOLAR PARK S.R.L.**  
Via Giovanni Campolo, 92 - 90145 Palermo  
P.IVA 07109750823

**REGIONE SICILIA**  
PROVINCIA DI TRAPANI  
COMUNE DI TRAPANI E COMUNE DI MARSALA

**PROGETTO DI UN IMPIANTO AGROVOLTAICO CON POTENZA NOMINALE DI 98 MW DA REALIZZARE NEL COMUNE DI TRAPANI (TP) E NEL COMUNE DI MARSALA (TP) DENOMINATO "TRAPANI SOLAR PARK"**

**ELG.AA1**  
Punti di Accesso - Tavola 1 di 3

Scala varie

<p><b>Progettista</b></p> <p><b>STM</b> Soluzioni Tecniche Multidisciplinari Via Giovanni Campolo, 92 - 90145 - Palermo</p> <p><b>TEAM di Progettazione:</b> Ing. Davide Rotino Ing. Giovanni Termini Arch. Elena Arnone Dott. Enrico Lepore Dott. Jack Claudio Piazza</p>	<p><b>Progettista</b></p> <p>Ing. Giuseppe Meli Olivio degli Ingegneri della Provincia di Palermo N. 5335</p> <p><b>INGEGNERI DELLA PROVINCIA DI PALERMO</b> ING. GIUSEPPE MELI N. 5335</p> <p><i>Giuseppe Meli</i></p>	<p><b>TecSolis</b> TecSolis S.r.l. Via Barbagallo 100 (Ex Cav) 10034 - Caltanissetta (CT)</p> <p><b>TEAM di Consulenza:</b> Ing. F. Chianelli Ing. A. Corraone R. Fanci</p>			
			<p><b>Collaborazione Scientifica</b></p> <p>UNIVERSITÀ DEGLI STUDI DI CATANIA Via Valdisavva, 5 - 95125 Catania</p> <p><b>TEAM di Collaborazione:</b> Prof. Paolo Guarnaccia Dipartimento di Agronomia, Alimentazione e Ambienti (DAA)</p>	<p><b>Consulenze Specialistiche</b></p> <p><b>E-PRIMA</b> E-Prima S.r.l. Via Marquelli 20/G - Scoglitti (CT)</p> <p><b>TEAM di Consulenza:</b> Stefano Landolfi (Business Development) Marco Caluso Chianetta (Architettura)</p>	
<p><b>Ente</b></p>					
<p>Rev.</p>	<p>Data</p>	<p>Descrizione</p>	<p>Preparato</p>	<p>Controllato</p>	<p>Approvato</p>
0	15/03/2024	Prima emissione per iter autorizzativo	C. Piazza	G. Termini	G. Meli

È vietata la riproduzione del presente documento, anche parziale, con qualsiasi mezzo, senza l'autorizzazione dei redattori