

Ingresso tipo "A" - scala 1:200

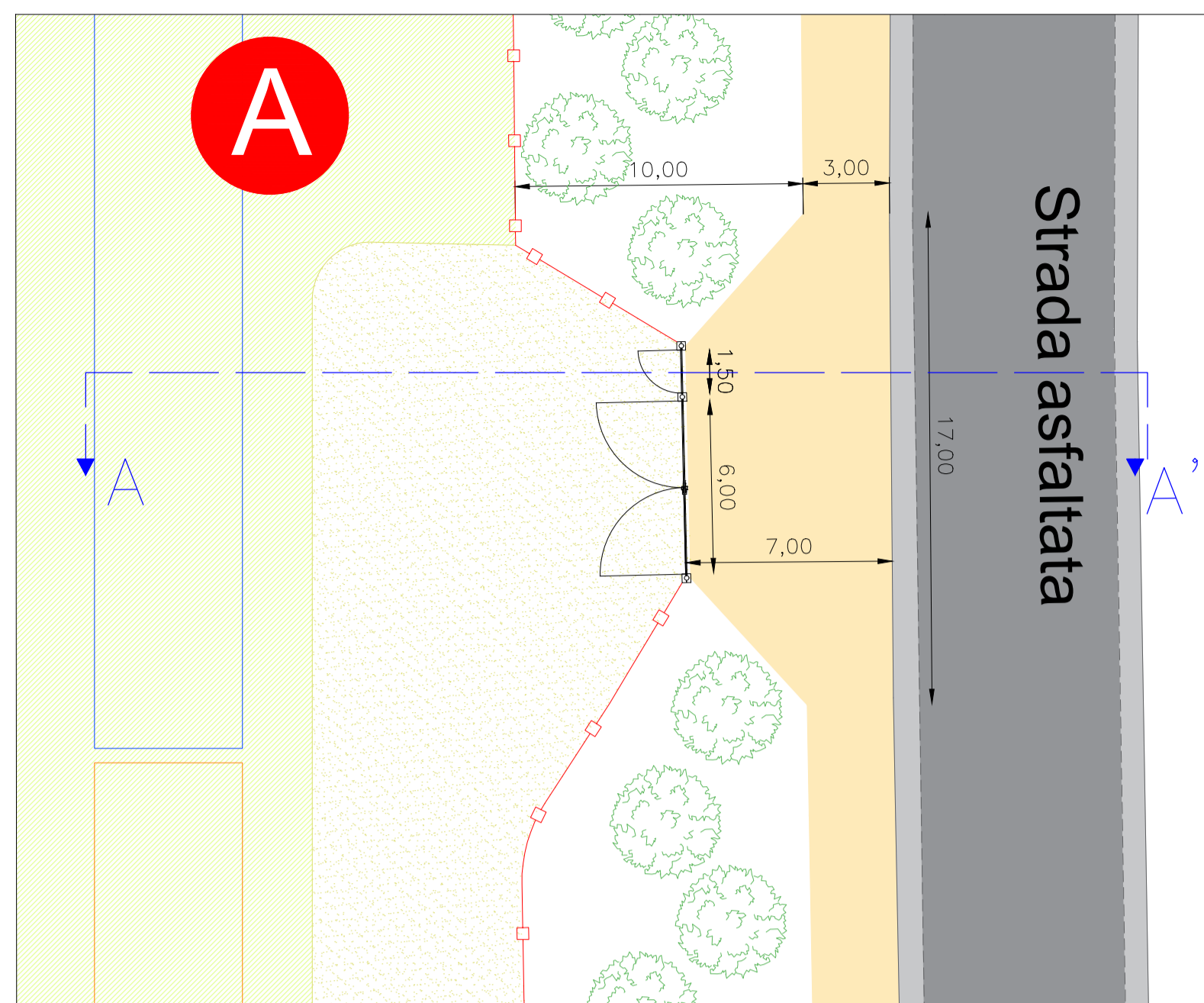

Stralcio 3 A Layout impianto su planimetria Catastale
Comune di Trapani Foglio nn. 292, 284 e Comune di Marsala Foglio nn. 93, 94, 111
Scala 1:2000

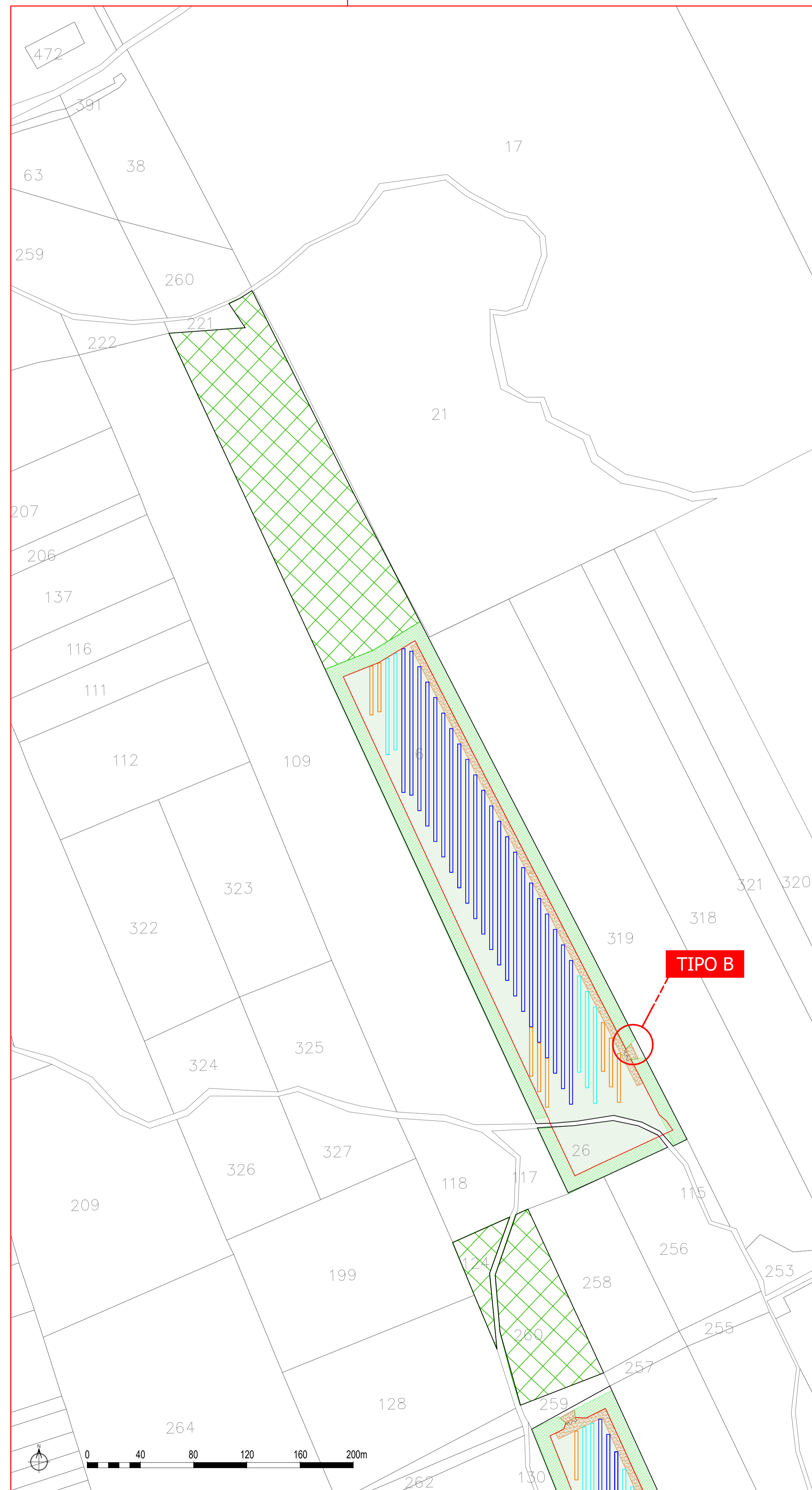

Stralcio 3 B Layout impianto su planimetria Catastale
Comune di Trapani Foglio nn. 292, 284 e Comune di Marsala Foglio nn. 93, 94, 111
Scala 1:2000

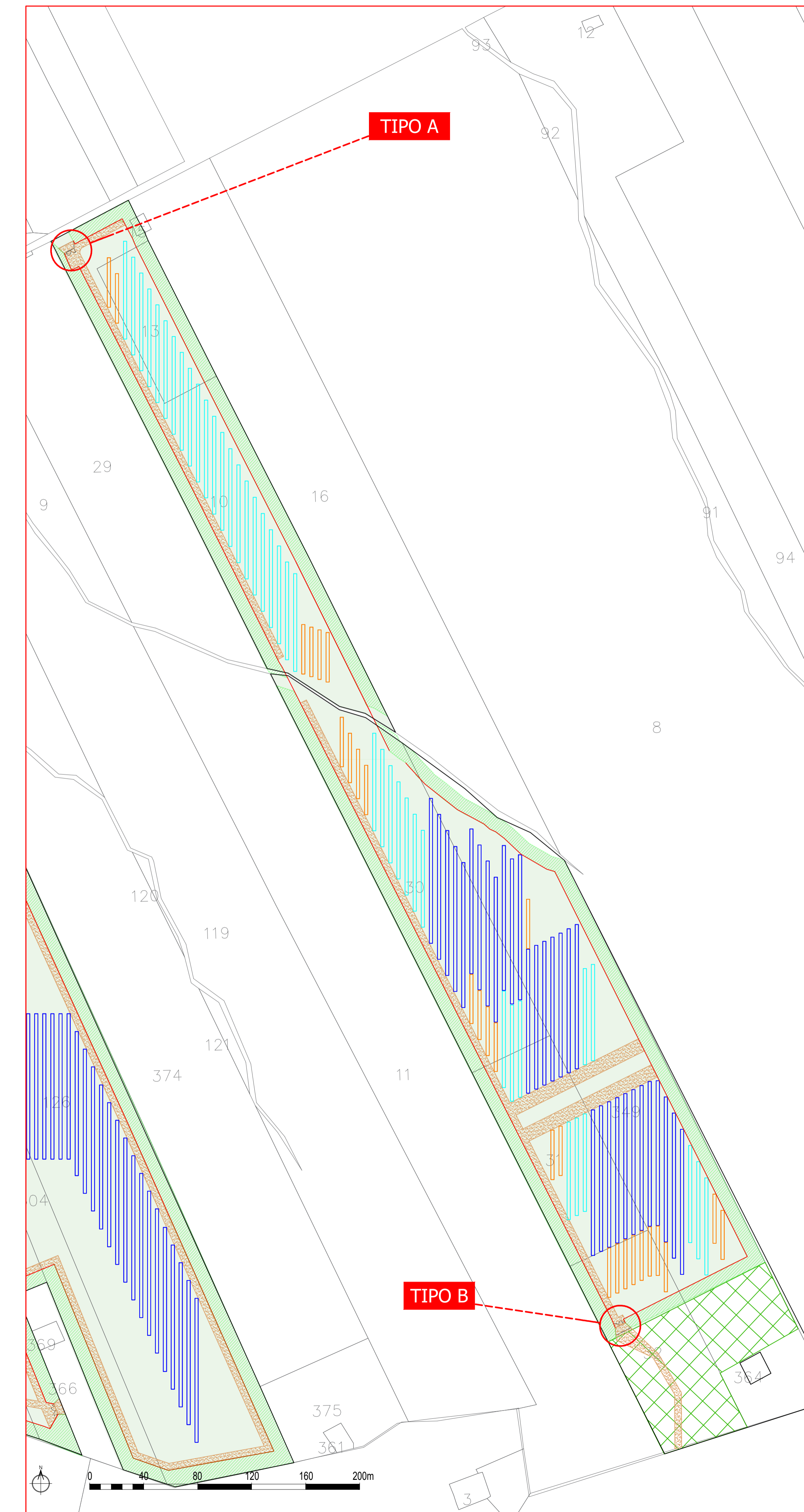

Inquadramento Generale Layout impianto
Scala 1:20.000

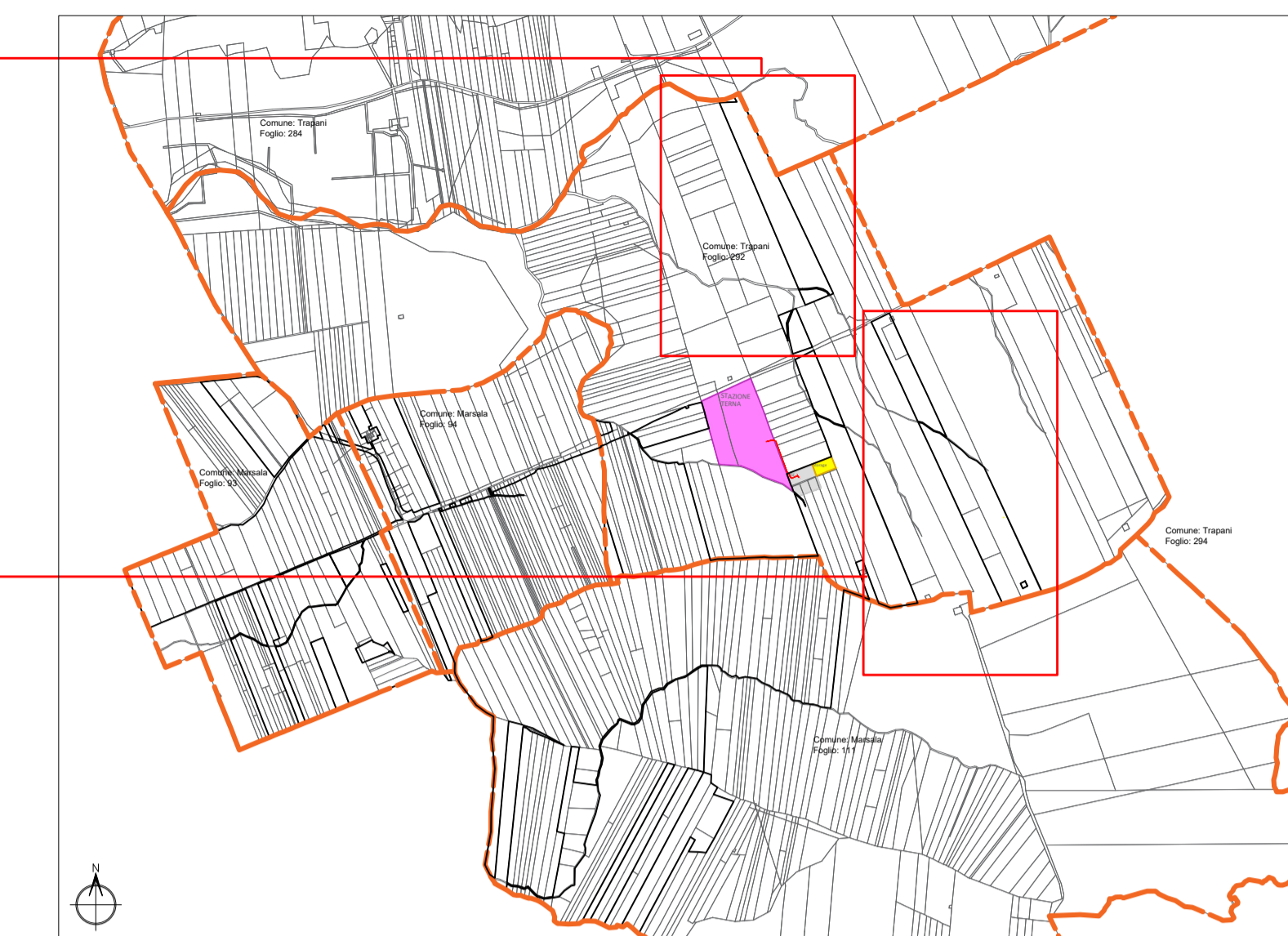

LEGENDA

- Area destinata a superficie di compensazione
- Superficie Agricola
- Fascia di mitigazione arborea
- Recinzione impianto
- Viabilità interna
- Tracker IP - 27
- Tracker IP - 54
- Tracker IP - 81
- SSE Sottostazione Elettrica utente
- SE Stazione elettrica TERNA
- Storage
- Ingressi

Ingresso tipo "B" - scala 1:200

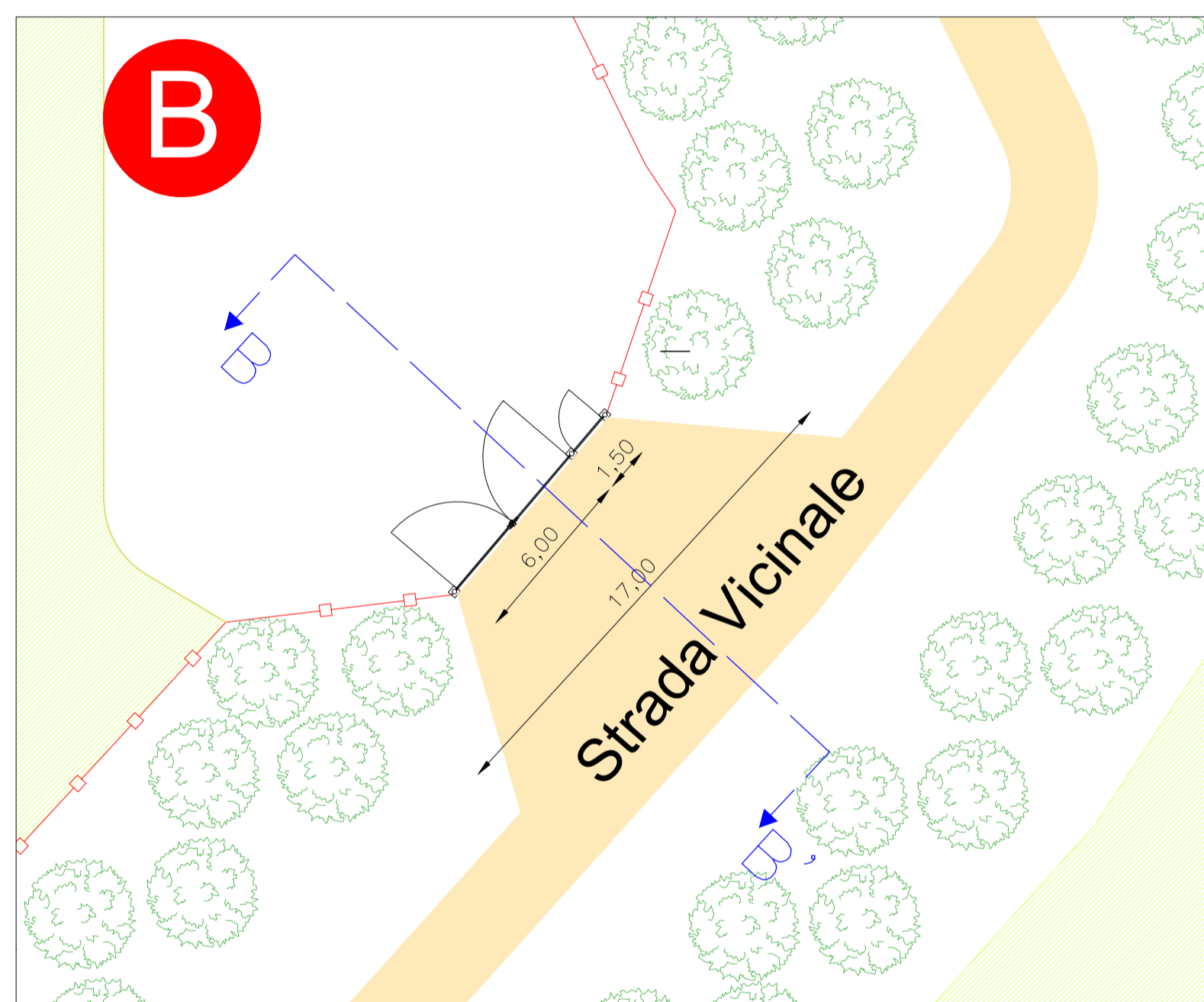

Ingresso tipo "C" - scala 1:200

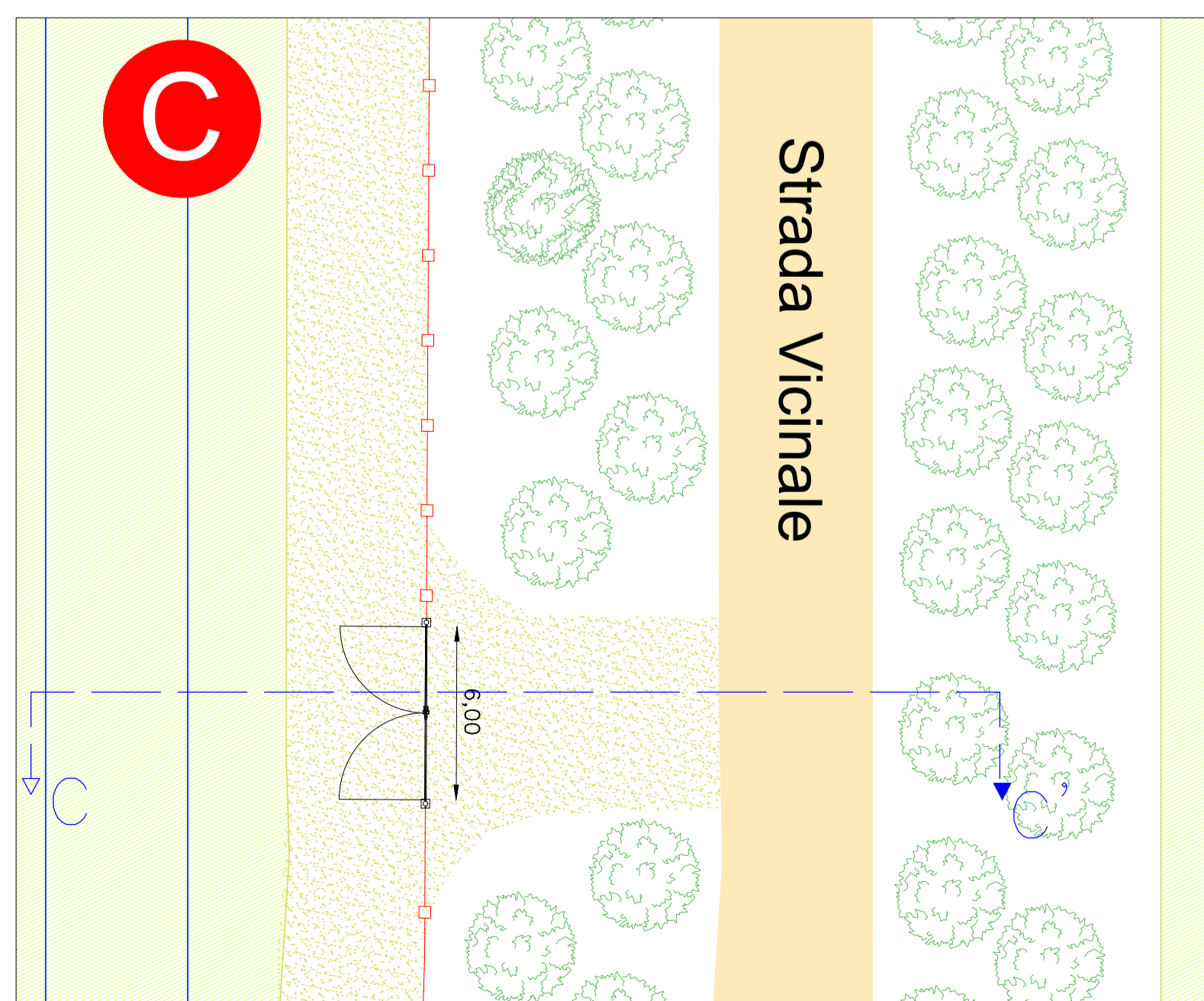

Proprietario	TRAPANI SOLAR PARK S.R.L. <small>Via Giovanni Campolo, 92 - 90145 Palermo P.IVA 07109750823</small>												
Regione	REGIONE SICILIA PROVINCIA DI TRAPANI COMUNE DI TRAPANI E COMUNE DI MARSALA												
Progetto	PROGETTO DI UN IMPIANTO AGROVOLTAICO CON POTENZA NOMINALE DI 98 MW DA REALIZZARE NEL COMUNE DI TRAPANI (TP) E NEL COMUNE DI MARSALA (TP) DENOMINATO "TRAPANI SOLAR PARK"												
Punti di Accesso	ELG.AA3 Punti di Accesso - Tavola 3 di 3												
Scala	varie												
Progettista	<div style="display: flex; justify-content: space-between;"> <div style="width: 45%;"> <p>STM Soluzioni Tecniche Multidisciplinari Via Giovanni Campolo, 92 90145 - Palermo</p> <p><small>TEAM di Progettazione:</small> Ing. Giovanni Termini Arch. Elena Zucchi Dott. Enrico Lepore Dott. Arch. Claudia Piazza</p> </div> <div style="width: 45%;"> <p>Progettista Ing. Giuseppe Meli Ordine degli Ingegneri della Provincia di Palermo N. 5355</p> <p>INGEGNERI DELLA PROVINCIA DI PALERMO ING. GIUSEPPE MELI N. 5355</p> <p><i>Giuseppe Meli</i></p> </div> </div>												
Collaborazione Scientifica	<p>UNIVERSITÀ DEGLI STUDI DI CATANIA Via Valdisotto, 5 95125 Catania</p> <p><small>TEAM di Collaborazione:</small> Prof. Paolo Guarnaccia Dipartimento di Agronomia, Alimentazione e Ambiente (DA3) Settore Scienze Agronomiche</p>												
Ente	<p>TecSolis S.r.l. via Baragallo snc (Ex Civi) 10034 - Chianocco (TO)</p> <p><small>AFFIDATARIA DEL MIGLIOR PREZZO</small></p> <p><small>TEAM di Consulenza:</small> Ing. F. Chianelli Ing. A. Garimone B. Fanci</p> <p>E-PRIMA <small>TEAM di Consulenza:</small> Studio Locantore (Urban Development) Mario Cesare Chianetta (Architetto)</p>												
Revisioni	<table border="1" style="width: 100%; border-collapse: collapse; font-size: 8px;"> <thead> <tr> <th>Rev.</th> <th>Data</th> <th>Descrizione</th> <th>Preparato</th> <th>Controllato</th> <th>Approvato</th> </tr> </thead> <tbody> <tr> <td>0</td> <td>15/03/2024</td> <td>Prima emissione per iter autorizzativo</td> <td>C. Piazza</td> <td>G. Termini</td> <td>G. Meli</td> </tr> </tbody> </table>	Rev.	Data	Descrizione	Preparato	Controllato	Approvato	0	15/03/2024	Prima emissione per iter autorizzativo	C. Piazza	G. Termini	G. Meli
Rev.	Data	Descrizione	Preparato	Controllato	Approvato								
0	15/03/2024	Prima emissione per iter autorizzativo	C. Piazza	G. Termini	G. Meli								