

<b>COMMITTENTE</b> Sorgenia Renewables S.r.l. Via Algardi, 4 - 20148 Milano (MI) sorgeniarenewables@sorgenia.it	 	<b>COD. ELABORATO</b> SR-VI-RC9
<b>ELABORAZIONI</b> I.A.T. Consulenza e progetti S.r.l. con socio unico - Via Giua s.n.c. - Z.I. CACIP, 09122 Cagliari (CA) Tel./Fax +39.070.658297 Web www.iatprogetti.it		<b>PAGINA</b> 1 di 5

**REGIONE SARDEGNA**  
**PROVINCIA DEL SUD SARDEGNA**

**IMPIANTO EOLICO NEL COMUNE DI**  
**VILLAMASSARGIA**

**POTENZA MASSIMA IN IMMISSIONE DI 59,15 MW**  
**COMPRENSIVA DI SISTEMA DI ACCUMULO INTEGRATO DA 15,75 MW**





<b>OGGETTO</b> <b>PROGETTO DEFINITIVO OPERE CIVILI</b>	<b>TITOLO</b> <b>CRONOPROGRAMMA DEGLI INTERVENTI</b>
---	---

<b>PROGETTAZIONE</b> I.A.T. CONSULENZA E PROGETTI S.R.L. ING. GIUSEPPE FRONGIA	<table border="0"> <tr> <td><b>GRUPPO DI PROGETTAZIONE</b></td> <td><b>CONTRIBUTI SPECIALISTICI</b></td> </tr> <tr> <td>Ing. Giuseppe Frongia (coordinatore e responsabile)</td> <td>Ing. Antonio Dedoni (acustica)</td> </tr> <tr> <td>Ing. Marianna Barbarino</td> <td>Ce.Pi.Sar. (Chiroterofauna)</td> </tr> <tr> <td>Ing. Enrica Batzella</td> <td>Dott. Geol. Maria Francesca Lobina (geologia)</td> </tr> <tr> <td>Pian. Terr. Andrea Cappai</td> <td>Agr. Dott. Nat. Nicola Manis (pedologia)</td> </tr> <tr> <td>Ing. Gianfranco Corda</td> <td>Dott. Nat. Francesco Mascia (Flora)</td> </tr> <tr> <td>Ing. Paolo Desogus</td> <td>Dott. Maurizio Medda (Fauna)</td> </tr> <tr> <td>Pian. Terr. Veronica Fais</td> <td>Dott.ssa Alice Nozza (Archeologia)</td> </tr> <tr> <td>Ing. Gianluca Melis</td> <td>Dott. Matteo Tatti (Archeologia)</td> </tr> <tr> <td>Ing. Andrea Onnis</td> <td></td> </tr> <tr> <td>Pian. Terr. Eleonora Re</td> <td></td> </tr> <tr> <td>Ing. Elisa Roych</td> <td></td> </tr> <tr> <td>Ing. Marco Utzeri</td> <td></td> </tr> </table>	<b>GRUPPO DI PROGETTAZIONE</b>	<b>CONTRIBUTI SPECIALISTICI</b>	Ing. Giuseppe Frongia (coordinatore e responsabile)	Ing. Antonio Dedoni (acustica)	Ing. Marianna Barbarino	Ce.Pi.Sar. (Chiroterofauna)	Ing. Enrica Batzella	Dott. Geol. Maria Francesca Lobina (geologia)	Pian. Terr. Andrea Cappai	Agr. Dott. Nat. Nicola Manis (pedologia)	Ing. Gianfranco Corda	Dott. Nat. Francesco Mascia (Flora)	Ing. Paolo Desogus	Dott. Maurizio Medda (Fauna)	Pian. Terr. Veronica Fais	Dott.ssa Alice Nozza (Archeologia)	Ing. Gianluca Melis	Dott. Matteo Tatti (Archeologia)	Ing. Andrea Onnis		Pian. Terr. Eleonora Re		Ing. Elisa Roych		Ing. Marco Utzeri	
<b>GRUPPO DI PROGETTAZIONE</b>	<b>CONTRIBUTI SPECIALISTICI</b>																										
Ing. Giuseppe Frongia (coordinatore e responsabile)	Ing. Antonio Dedoni (acustica)																										
Ing. Marianna Barbarino	Ce.Pi.Sar. (Chiroterofauna)																										
Ing. Enrica Batzella	Dott. Geol. Maria Francesca Lobina (geologia)																										
Pian. Terr. Andrea Cappai	Agr. Dott. Nat. Nicola Manis (pedologia)																										
Ing. Gianfranco Corda	Dott. Nat. Francesco Mascia (Flora)																										
Ing. Paolo Desogus	Dott. Maurizio Medda (Fauna)																										
Pian. Terr. Veronica Fais	Dott.ssa Alice Nozza (Archeologia)																										
Ing. Gianluca Melis	Dott. Matteo Tatti (Archeologia)																										
Ing. Andrea Onnis																											
Pian. Terr. Eleonora Re																											
Ing. Elisa Roych																											
Ing. Marco Utzeri																											

Cod. pratica 2022/0301b Nome File: SR-VI-RC1 \_Relazione tecnico-descrittiva R1.docx

REV.	DATA	DESCRIZIONE	ESEG.	CONTR.	APPR.
1	30 Settembre 2024	Integrazioni volontarie	IAT	GF	SR
0	Marzo 2023	Emissione per procedura di VIA	IAT	GF	SR

Disegni, calcoli, specifiche e tutte le altre informazioni contenute nel presente documento sono di proprietà della I.A.T. Consulenza e progetti s.r.l. Al ricevimento di questo documento la stessa diffida pertanto di riprodurlo, in tutto o in parte, e di rivelarne il contenuto in assenza di esplicita autorizzazione.

<b>COMMITTENTE</b> Sorgenia Renewables S.r.l. Via Algardi, 4 - 20148 Milano (MI) sorgeniarenewables@sorgenia.it 	<b>OGGETTO</b> IMPIANTO EOLICO NEL COMUNE DI VILLAMASSARGIA PROGETTO DEFINITIVO	<b>COD. ELABORATO</b> SR-VI-RC9
 <b>iat</b> CONSULENZA E PROGETTI www.iatprogetti.it	<b>TITOLO</b> CRONOPROGRAMMA DEGLI INTERVENTI	<b>PAGINA</b> 2 di 5

## INDICE

<b>1</b>	<b>INTRODUZIONE .....</b>	<b>3</b>
	<b>ALLEGATO 1: CRONOPROGRAMMA DEI LAVORI .....</b>	<b>4</b>

<b>COMMITTENTE</b> Sorgenia Renewables S.r.l. Via Algardi, 4 - 20148 Milano (MI) sorgeniarenewables@sorgenia.it	<b>OGGETTO</b> IMPIANTO EOLICO NEL COMUNE DI VILLAMASSARGIA PROGETTO DEFINITIVO	<b>COD. ELABORATO</b> SR-VI-RC9
 <b>iat</b> CONSULENZA E PROGETTI www.iatprogetti.it	<b>TITOLO</b> CRONOPROGRAMMA DEGLI INTERVENTI	<b>PAGINA</b> 3 di 5

## 1 INTRODUZIONE

Il presente *Cronoprogramma degli interventi* è stato redatto in osservanza di quanto stabilito dal D.M. 10/09/2010 e dalla Deliberazione della Giunta Regione Sardegna n. 3/25 del 23/01/2018 recante “*Linee guida per l’Autorizzazione Unica degli impianti alimentati da fonti rinnovabili, ai sensi dell’articolo 12 del D.Lgs. n. 387 del 2003 e dell’articolo 5 del D.Lgs. 28 del 2011. Modifica della deliberazione n. 27/16 del 1 giugno 2011*”.



L’intervento, proposto da Sorgenia Renewables S.r.l., prevede l’installazione di n. 7 turbine di grande taglia, aventi diametro massimo del rotore pari a 170 m, posizionate su torri di sostegno in acciaio dell’altezza massima pari a 125 m (altezza al *tip* pari a 210 m), nonché l’approntamento delle opere accessorie indispensabili per un ottimale funzionamento e gestione degli aerogeneratori (viabilità e piazzole di servizio, distribuzione elettrica di impianto a 30 kV, stazione elettrica di utenza 30/150kV, sezione di accumulo elettrochimico - BESS e il cavidotto AT a 150 kV per la connessione alla RTN).

Le opere stradali interessano in parte anche il limitrofo territorio di Iglesias; quelle funzionali al trasporto dell’energia ed alla connessione dell’impianto alla Rete di Trasmissione Nazionale interessano anche il Comune di Musei (SU).

Il parco eolico avrà una potenza nominale complessiva di 43,4 MW e sarà integrato con un sistema di accumulo elettrochimico da 15,75 MW per una potenza in immissione massima pari a 59,15 MW, coincidente con la potenza elettrica in immissione stabilita dal preventivo di connessione rilasciato dal Gestore della Rete di Trasmissione Nazionale (Terna) con codice pratica 202202726.

I lavori si svolgeranno durante il periodo indicato nel programma cronologico dei lavori (cronoprogramma) allegato alle richieste d’offerta e/o ai contratti e al Piano di Sicurezza e Coordinamento da produrre in sede di progettazione esecutiva; la durata presunta delle singole fasi lavorative e la loro successione cronologica nel seguito fornite sono da intendersi, pertanto, indicative e suscettibili di variazione. L’articolazione interna del programma di seguito riportato non sarà dunque vincolante per l’Appaltatore che potrà, mantenendo i vincoli sulla durata totale richiesta dal Committente, proporre le sue modifiche operative. L’Appaltatore avrà l’obbligo di redigere l’effettivo programma lavori da sottoporre all’esame ed all’approvazione della Direzione Lavori e del Coordinatore per l’esecuzione dei lavori prima dell’inizio lavori.

Non si ritiene infatti che, nella presente fase della progettazione, e per questa tipologia di opere possano essere effettuate precise scelte vincolanti per l’Imprenditore, rientrando l’organizzazione del cantiere nella sfera delle competenze che la vigente legislazione pone in capo all’imprenditore stesso (art. 2082 C.C.) e che questi si assume con la sottoscrizione del contratto d’appalto, a fronte di un corrispettivo in denaro (art.1655 C.C.).

<b>COMMITTENTE</b> Sorgenia Renewables S.r.l. Via Algardi, 4 - 20148 Milano (MI) sorgeniarenewables@sorgenia.it 	<b>OGGETTO</b> IMPIANTO EOLICO NEL COMUNE DI VILLAMASSARGIA PROGETTO DEFINITIVO	<b>COD. ELABORATO</b> SR-VI-RC9
 <b>iat</b> CONSULENZA E PROGETTI www.iatprogetti.it	<b>TITOLO</b> CRONOPROGRAMMA DEGLI INTERVENTI	<b>PAGINA</b> 4 di 5

## ALLEGATO 1: CRONOPROGRAMMA DEI LAVORI

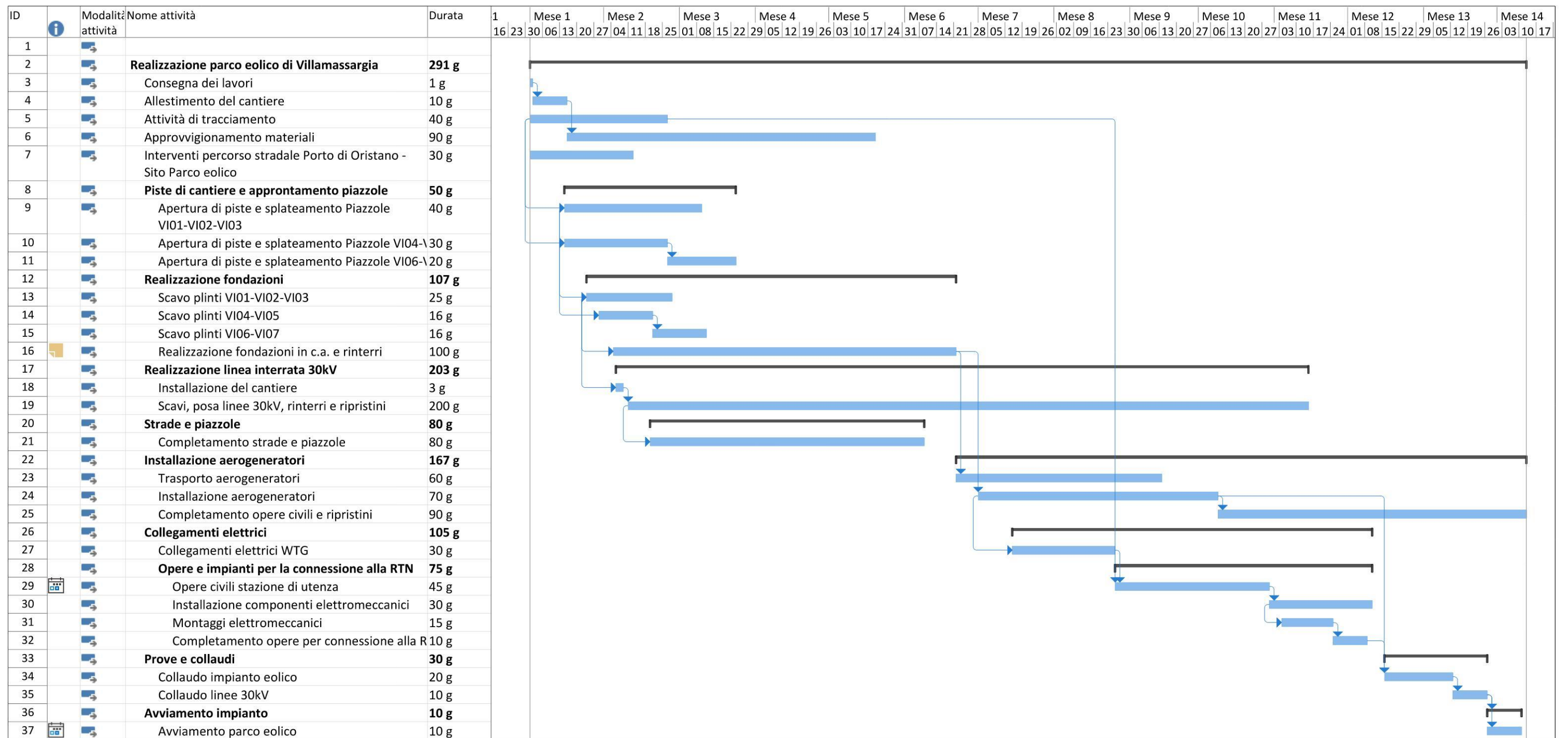

Progetto: SR-BP-RC9\_Cronoprogr  
Data: lun 23/09/24

Attività		Riepilogo progetto		Cardine inattiva		Riporto riepilogo manuale		Scadenza	
Divisione		Attività esterne		Riepilogo inattiva		Riepilogo manuale		Avanzamento	
Cardine		Cardine esterno		Attività manuale		Solo inizio		Avanzamento manuale	
Riepilogo		Attività inattiva		Solo-durata		Solo-fine			