ELENCO PARTICELLE INTERESSATE

Descrizione	Comune	Foglio	Particella
Cavidotto MT 30 kV	Iglesias	808	20
Cavidotto MT 30 kV	Iglesias	808	98
Cavidotto MT 30 kV	Iglesias	808	105
Cavidotto MT 30 kV	Iglesias	808	106
Cavidotto MT 30 kV	Iglesias	808	112
Cavidotto MT 30 kV	Iglesias	808	239
Cavidotto AT 150 kV	Musei	206	268
Cavidotto AT 150 kV	Musei	206	621
Cavidotto AT 150 kV	Musei	206	622
Cavidotto AT 150 kV	Musei	208	10
Cavidotto AT 150 kV	Musei	208	115
Cavidotto AT 150 kV	Musei	208	116
Cavidotto MT 30 kV	Musei	208	139
Cavidotto MT 30 kV	Musei	208	141
Cavidotto MT 30 kV	Musei	208	153
Cavidotto MT 30 kV	Musei	208	155
Cavidotto MT 30 kV	Musei	208	157
Cavidotto MT 30 kV	Musei	208	165
Cavidotto MT 30 kV	Musei	208	166
Cavidotto MT 30 kV	Musei	208	167
Cavidotto MT 30 kV - Cavidotto AT 150 kV	Musei	208	236
Cavidotto MT 30 kV	Musei	210	16
Cavidotto MT 30 kV	Musei	210	41
Cavidotto MT 30 kV	Musei	210	42
Cavidotto MT 30 kV	Musei	210	45
Cavidotto MT 30 kV	Musei	210	463
Cavidotto MT 30 kV	Musei	210	465
Cavidotto MT 30 kV	Villamassargia	206	201
Cavidotto MT 30 kV	Villamassargia	206	229
Cavidotto MT 30 kV	Villamassargia	208	54
Cavidotto MT 30 kV	Villamassargia	208	77
Cavidotto MT 30 kV	Villamassargia	208	83
Cavidotto MT 30 kV	Villamassargia	208	87
Cavidotto MT 30 kV	Villamassargia	208	88
Cavidotto MT 30 kV	Villamassargia	208	90
Cavidotto MT 30 kV	Villamassargia	208	92
Cavidotto MT 30 kV	Villamassargia	208	106
Cavidotto MT 30 kV	Villamassargia	208	115
Cavidotto MT 30 kV	Villamassargia	209	64
Cavidotto MT 30 kV	Villamassargia	209	66
Cavidotto MT 30 kV	Villamassargia	209	69
Cavidotto MT 30 kV	Villamassargia	209	70
Cavidotto MT 30 kV	Villamassargia	209	71
Cavidotto MT 30 kV	Villamassargia	209	72
Cavidotto MT 30 kV	Villamassargia	209	73
Cavidotto MT 30 kV	Villamassargia	209	75
Cavidotto MT 30 kV	Villamassargia	209	94
Cavidotto MT 30 kV	Villamassargia	209	95
Cavidotto MT 30 kV	Villamassargia	209	96
Cavidotto MT 30 kV	Villamassargia	209	97
Cavidotto MT 30 kV	Villamassargia	209	100
Cavidotto MT 30 kV	Villamassargia	210	70
Cavidotto MT 30 kV	Villamassargia	210	81
Cavidotto MT 30 kV	Villamassargia	210	83
Cavidotto MT 30 kV	Villamassargia	304	94
Cavidotto MT 30 kV	Villamassargia	304	917
Cavidotto MT 30 kV	Villamassargia	402	30
Cavidotto MT 30 kV	Villamassargia	402	95
Cavidotto MT 30 kV	Villamassargia	402	113
Cavidotto MT 30 kV	Villamassargia	402	114
Cavidotto MT 30 kV	Villamassargia	402	116
Cavidotto MT 30 kV	Villamassargia	402	118
Cavidotto MT 30 kV	Villamassargia	403	80
Cavidotto MT 30 kV	Villamassargia	403	88
Cavidotto MT 30 kV	Villamassargia	403	124
Cavidotto MT 30 kV	Villamassargia	501	85
Cavidotto MT 30 kV	Villamassargia	501	86
Cavidotto MT 30 kV	Villamassargia	501	238
Cavidotto MT 30 kV	Villamassargia	504	5
Cavidotto MT 30 kV	Villamassargia	504	9
Cavidotto MT 30 kV	Villamassargia	504	43
Cavidotto MT 30 kV	Villamassargia	504	133
Cavidotto MT 30 kV	Villamassargia	504	183
Cavidotto MT 30 kV	Villamassargia	504	184
Cavidotto MT 30 kV	Villamassargia	504	186
Cavidotto MT 30 kV	Villamassargia	504	192
Cavidotto MT 30 kV	Villamassargia	504	193
Cavidotto MT 30 kV	Villamassargia	505	3
Cavidotto MT 30 kV	Villamassargia	505	4
Cavidotto MT 30 kV	Villamassargia	505	26
Cavidotto MT 30 kV	Villamassargia	505	28
Cavidotto MT 30 kV	Villamassargia	505	29
Cavidotto MT 30 kV	Villamassargia	505	35
Cavidotto MT 30 kV	Villamassargia	505	39
Cavidotto MT 30 kV	Villamassargia	505	41
Cavidotto MT 30 kV	Villamassargia	505	62
Cavidotto MT 30 kV	Villamassargia	505	63
Cavidotto MT 30 kV	Villamassargia	505	68
Cavidotto MT 30 kV	Villamassargia	505	72
Cavidotto MT 30 kV	Villamassargia	505	80
Cavidotto MT 30 kV	Villamassargia	505	81
Cavidotto MT 30 kV	Villamassargia	505	91
Cavidotto MT 30 kV	Villamassargia	505	94
Cavidotto MT 30 kV	Villamassargia	505	95
Cavidotto MT 30 kV	Villamassargia	505	98
Cavidotto MT 30 kV	Villamassargia	505	107
Cavidotto MT 30 kV	Villamassargia	506	4
Cavidotto MT 30 kV	Villamassargia	506	11
Cavidotto MT 30 kV	Villamassargia	506	16
Cavidotto MT 30 kV	Villamassargia	506	17
Cavidotto MT 30 kV	Villamassargia	506	19
Cavidotto MT 30 kV	Villamassargia	506	22
Cavidotto MT 30 kV	Villamassargia	506	24
Cavidotto MT 30 kV	Villamassargia	506	25
Cavidotto MT 30 kV	Villamassargia	506	26
Cavidotto MT 30 kV	Villamassargia	506	27
Cavidotto MT 30 kV	Villamassargia	506	29
Cavidotto MT 30 kV	Villamassargia	506	32
Cavidotto MT 30 kV	Villamassargia	506	34
Cavidotto MT 30 kV	Villamassargia	506	35
Cavidotto MT 30 kV	Villamassargia	506	36
Cavidotto MT 30 kV	Villamassargia	506	37
Cavidotto MT 30 kV	Villamassargia	511	5
Cavidotto MT 30 kV	Villamassargia	511	18
Cavidotto MT 30 kV	Villamassargia	512	15
Cavidotto MT 30 kV	Villamassargia	512	17
Cavidotto MT 30 kV	Villamassargia	512	55
Cavidotto MT 30 kV	Villamassargia	512	56
Cavidotto MT 30 kV	Villamassargia	512	58
Cavidotto MT 30 kV	Villamassargia	512	68
Cavidotto MT 30 kV	Villamassargia	512	141
Cavidotto MT 30 kV	Villamassargia	608	8
Cavidotto MT 30 kV	Villamassargia	608	19
Cavidotto MT 30 kV	Villamassargia	608	32
Cavidotto MT 30 kV	Villamassargia	608	34
Cavidotto MT 30 kV	Villamassargia	608	64
Cavidotto MT 30 kV	Villamassargia	608	65
Cavidotto MT 30 kV	Villamassargia	608	163
Cavidotto MT 30 kV	Villamassargia	701	1
Cavidotto MT 30 kV	Villamassargia	701	21
Cavidotto MT 30 kV	Villamassargia	701	22
Cavidotto MT 30 kV	Villamassargia	701	29
Cavidotto MT 30 kV	Villamassargia	701	30
Cavidotto MT 30 kV	Villamassargia	701	33
Cavidotto MT 30 kV	Villamassargia	701	88
Cavidotto MT 30 kV	Villamassargia	701	90
Cavidotto MT 30 kV	Villamassargia	702	2
Cavidotto MT 30 kV	Villamassargia	702	4
Cavidotto MT 30 kV	Villamassargia	702	5
Cavidotto MT 30 kV	Villamassargia	702	6
Cavidotto MT 30 kV	Villamassargia	702	7
Cavidotto MT 30 kV	Villamassargia	702	27
Cavidotto MT 30 kV	Villamassargia	702	28
Cavidotto MT 30 kV	Villamassargia	702	93
Cavidotto MT 30 kV	Villamassargia	703	1

TRACCIATO CAVIDOTTI SU PLANIMETRIA CATASTALE - QUADRO 6 - Scala 1:2.000

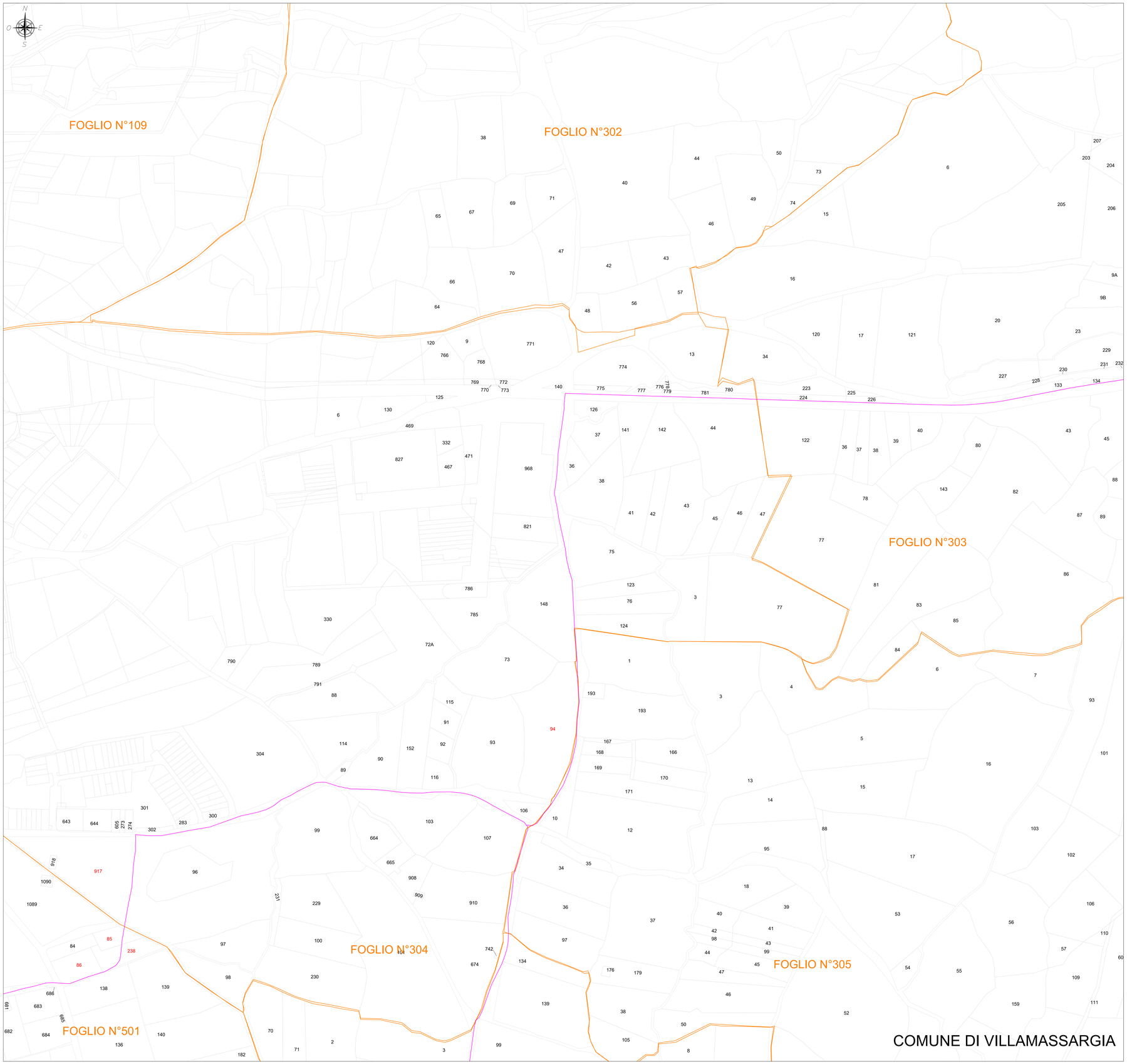

INQUADRAMENTO - Scala 1:100.000

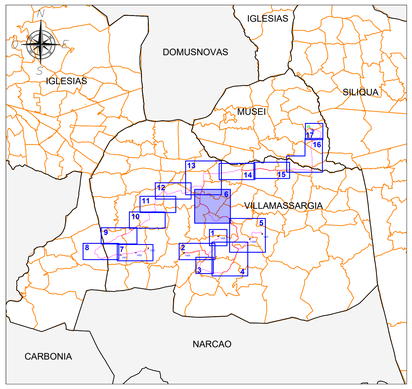

LEGENDA

SIMBOLO	DESCRIZIONE
	Aerogeneratore in progetto
	Piazzole di esercizio
	Cavidotto MT 30 kV
	Cavidotto AT 150 kV
	Limiti amministrativi comunali
xx	Particelle catastali interessate dai cavidotti
xx	Particelle catastali
	Fogli catastali
	Futura SE RTN 150 kV da inserire in entra-esci alla linea 150 kV "Iglesias 2 - Siliqua"
	SSE Utente di trasformazione 150/30 kV

REGIONE SARDEGNA
Provincia del Sud Sardegna

IMPIANTO EOLICO NEL COMUNE DI VILLAMASSARGIA

POTENZA MASSIMA IN IMMISSIONE DI 59,15 MW

COMPRENSIVA DI SISTEMA DI ACCUMULO INTEGRATO DA 15,75 MW

Oggetto: PROGETTO DEFINITIVO

Titolo: **TRACCIATO CAVIDOTTI SU PLANIMETRIA CATASTALE**

Cod.elab.: **SR-VI-TE2d**

scala: 1:2.000

Data	Rev.	Descrizione	Eseg.	Contr.	Appr.
30 Settembre 2024	1	Integrazioni volontarie	FMA	GF	SR
Marzo 2023	0	Emissione per procedura di VIA	EB	GF	SR

A cura di:
I.A.T. Consulenza e progetti S.r.l.
Dott. Ing. Giuseppe Frongia

Gruppo di progettazione:
Ing. Giuseppe Frongia (coordinatore e responsabile)
Ing. Giuseppe Frongiario
Ing. Enrica Barbarita
Pian. Terr. Andrea Cappai
Ing. Gianfranco Corda
Ing. Paolo Desogus
Arch. Maria Giovanna Fais
Ing. Gianluca Melis
Ing. Andrea Onnis
Pian. Terr. Eleonora Re
Ing. Elisa Roych
Ing. Marco Uzzeri

Contributi specialistici:
Ea Pi Sar (Christianfuturo)
Ing. Antonio Dedoni (acustica)
Dott. Geol. Giuseppe Madonna (geologia)
Agr. Dott. Nat. Nicola Maria (pedologia)
Dott. Nat. Francesco Mascia (Flora)
Dott. Maurizio Medda (Fauna)
Dott.ssa Alice Nezza (Archeologia)
Dott. Matteo Teti (Archeologia)

Progettazione:
Dott. Ing. Giuseppe Frongia
ORDINE INGEGNERI PROVINCIA CAGLIARI N. 3453 Dott. Ing. Giuseppe Frongia

Il Committente:

SORGENIA RENEWABLES S.R.L.
Via Algardi, 4
20148 Milano (MI)

iat CONSULENZA E PROGETTI
www.iatprogetti.it

Formato	File origine	File di stampa	Codice pratica
A0	SR-VI-TE2_Tracciato cavidotti su planimetria catastale	SR-VI-TE2_Tracciato cavidotti su planimetria catastale	2022/030/1b

Elaborazioni: I.A.T. Consulenza e progetti S.r.l. con socio unico - Via Michele Giua s.n.c. ZI CACIP , 09122 Cagliari, Tel./Fax +39.070.658297

Disegni, calcoli, specifiche e tutte le altre informazioni contenute nel presente documento sono di proprieta' della I.A.T. Consulenza e progetti s.r.l. Al ricevimento di questo documento la stessa diffida pertanto di riprodurlo, in tutto o in parte, e di rivelarne il contenuto in assenza di esplicita autorizzazione.