

**Estratto Tavola ST06.B "Vincoli ambientali, paesaggistici e culturali Sud"**  
 Piano Strutturale Intercomunale (PSI) Unione dei Comuni della Valdera, Prov. di Pisa  
 (approvato con Delibera di Giunta dell'Unione Valdera n.43 del 16/04/2024) Scala 1:10.000

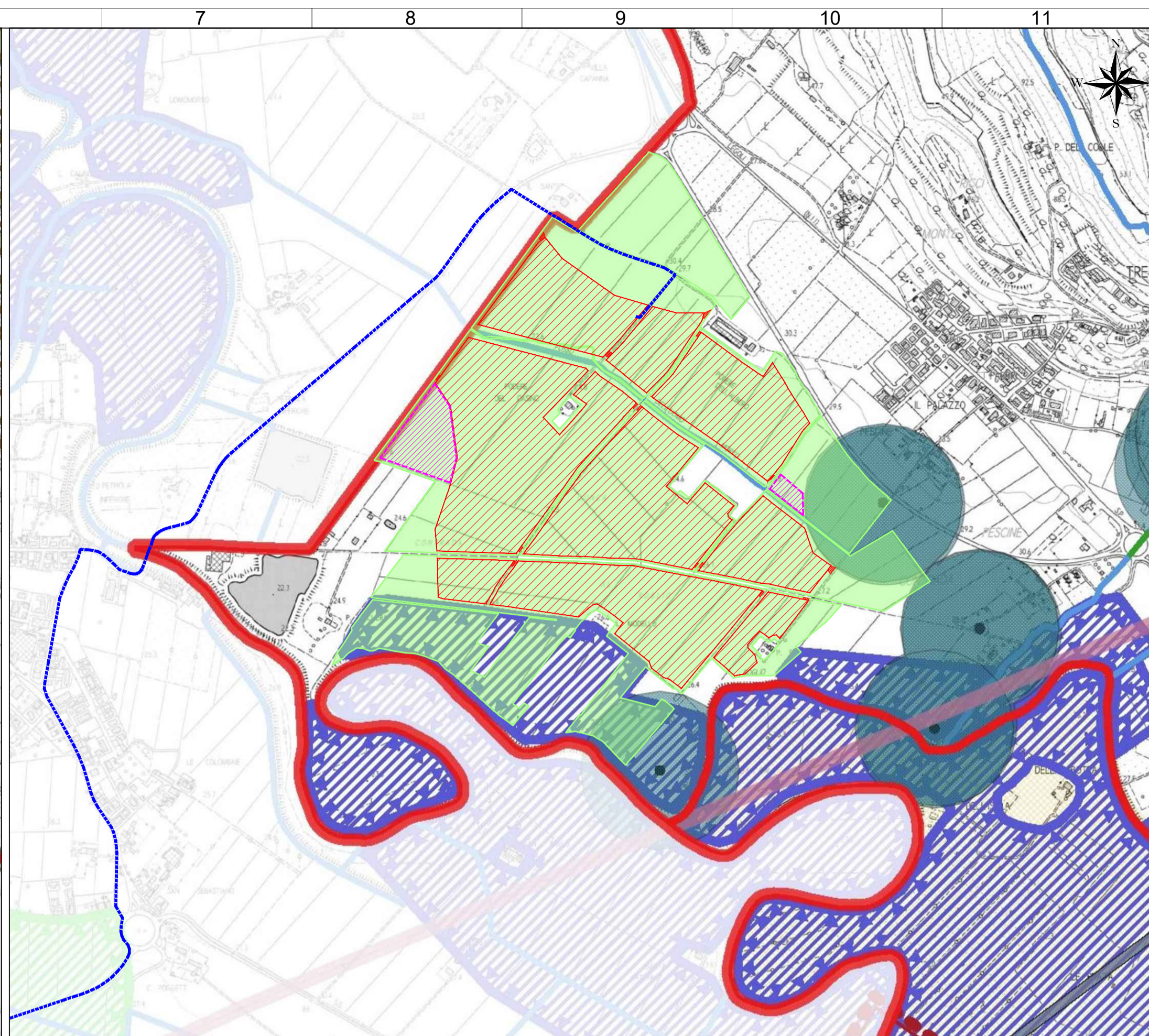

**Estratto Tavola ST07.B "Vincoli tecnici e altre tutele Sud"**  
 Piano Strutturale Intercomunale (PSI) Unione dei Comuni della Valdera, Prov. di Pisa  
 (approvato con Delibera di Giunta dell'Unione Valdera n.43 del 16/04/2024) Scala 1:10.000

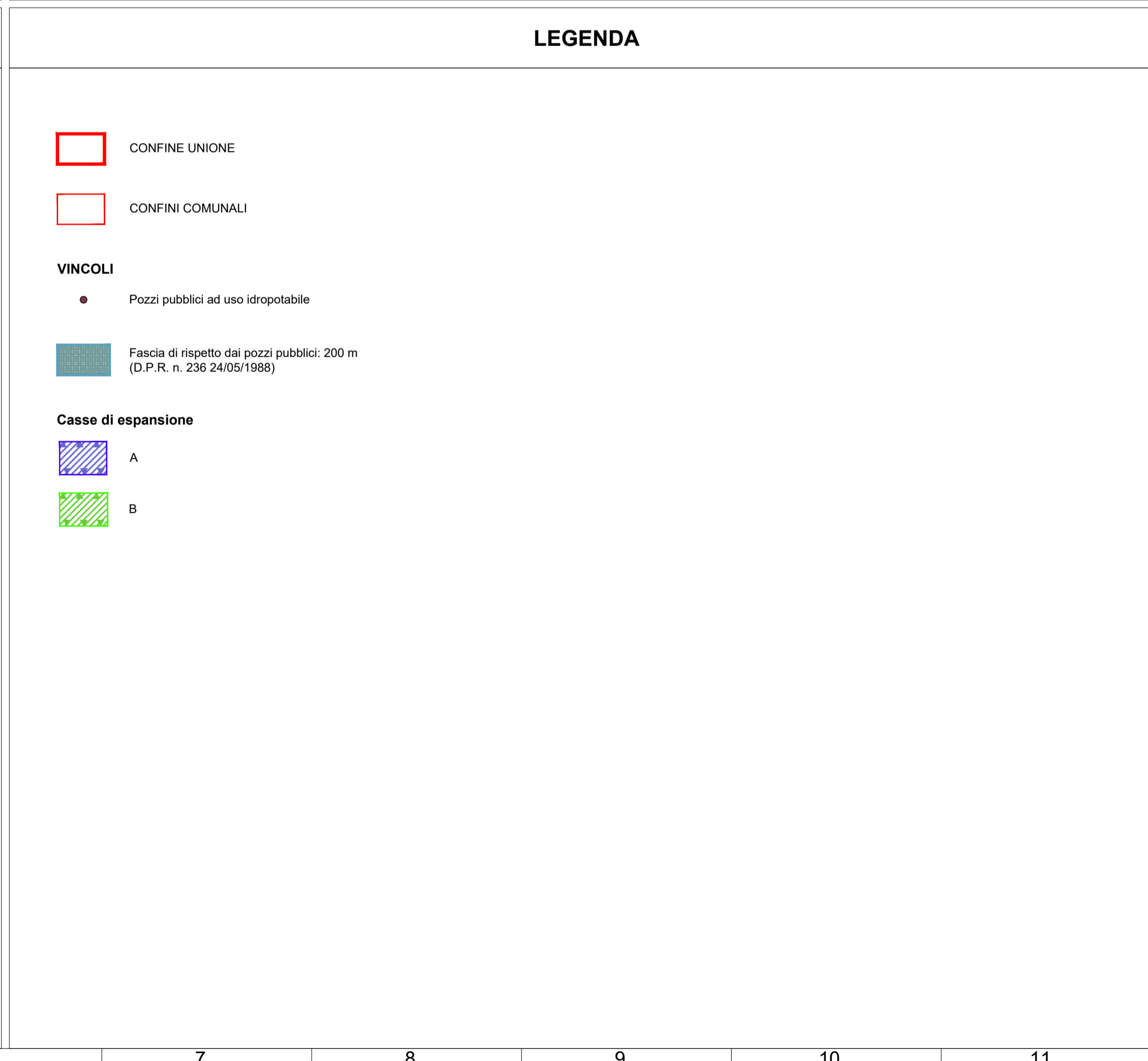
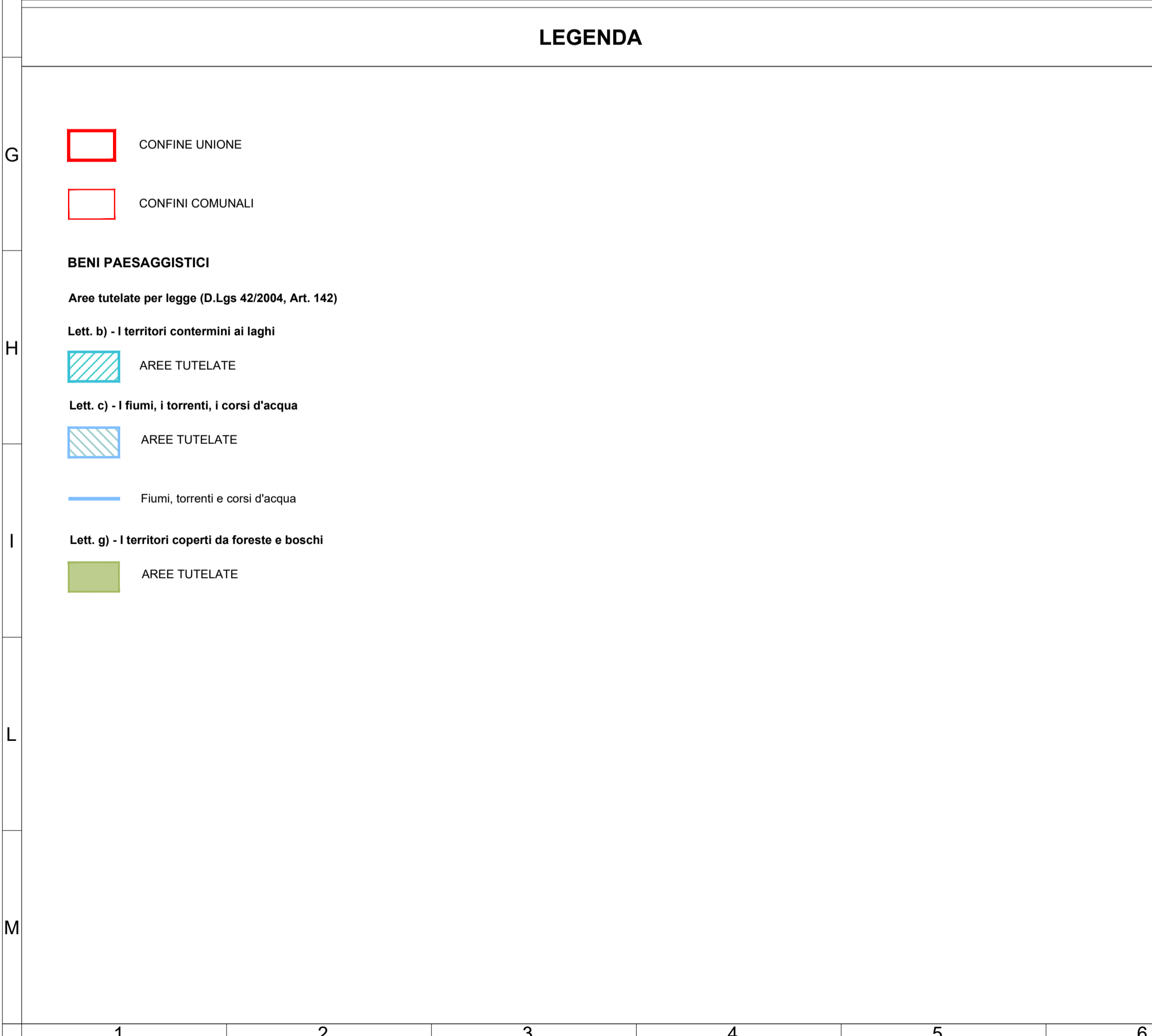
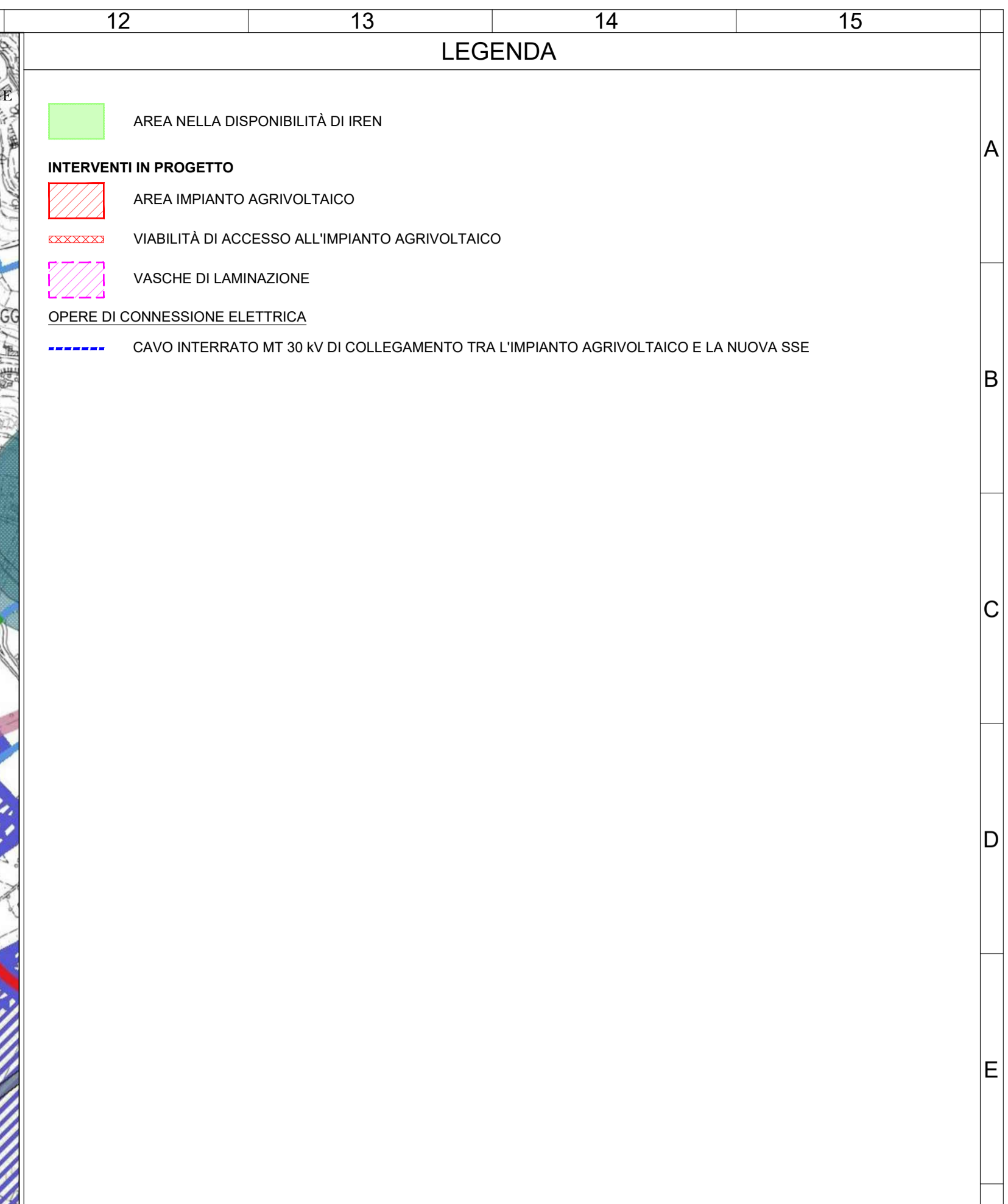

02/10/2024	00	EMISSIONE PER AUTORIZZAZIONI	L. GAGLIARDI	A. FRESIA/ O. RETINI	E. CABIDDU
DATA	REV	DESCRIZIONE EMISSIONE	INCARICATO	VERIFICATO	APPROVATO
		ID Documento Committente <b>H060_FV_BPD_00050</b>	IMPIANTO: <b>Progetto per la realizzazione di un impianto agrivoltaico avanzato denominato "Pontedera" di potenza pari a 43,2 MWp nel Comune di Pontedera (PI) e opere di connessione alla RTN ricadenti nel Comune di Ponsacco (PI)</b>		
		ID Documento Appaltatore -	TITOLO: <b>Planimetria di progetto su PSI</b>		
FOGLIO	SEGUE	DI	FORMATO	DIS. N.	scala: 1:10.000
1	-	1	A1	-	
NOME FILE: H060_FV_BPD_00050_R00_INQUADRAMENTO PSI.dwg					
<small>Questo documento è proprietà di IREN Green Generation S.r.l. e di tutte le sue società controllate. Se ne vieta la diffusione e l'uso per scopi diversi da quelli per i quali è stato inviato.</small>					