

CABINA DI TRASFORMAZIONE - TIPO 1
VALIDO PER CU-2, CU-3.1, CU-3.2, CU-4.2, CU-4.3, CU-5.2
CU-6, CU-7, CU-8.1, CU-8.2, CU-9

- (1) QUADRO MT
- (2) TRASFORMATORE MT-BT
- (3) POWER CENTER
- (4) TRASFORMATORE SERVIZI AUX
30kV/400V Dyn11
- (6) SCADA E SISTEMA DI CONTROLLO
- (7) CONTATORE DI PRODUZIONE
- (8) QUADRO SERVIZI AUSILIARI
- (9) UPS

NOTA: CABINATO IN PANNELLI PREFABBRICATI DI TIPO SANDWICH O CONTAINER DI TIPO NAVALE

SEZIONE A-A

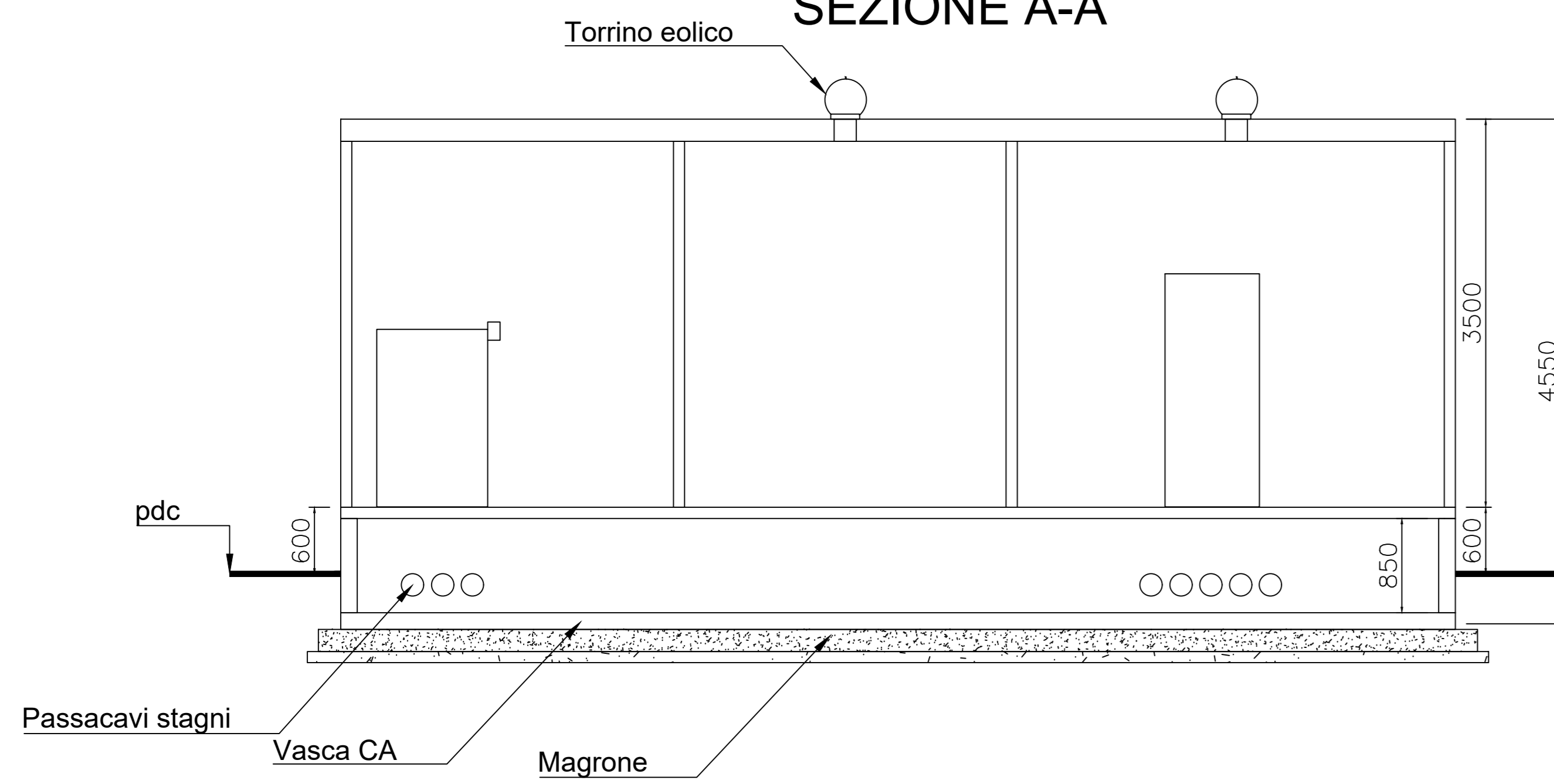

SEZIONE B-B

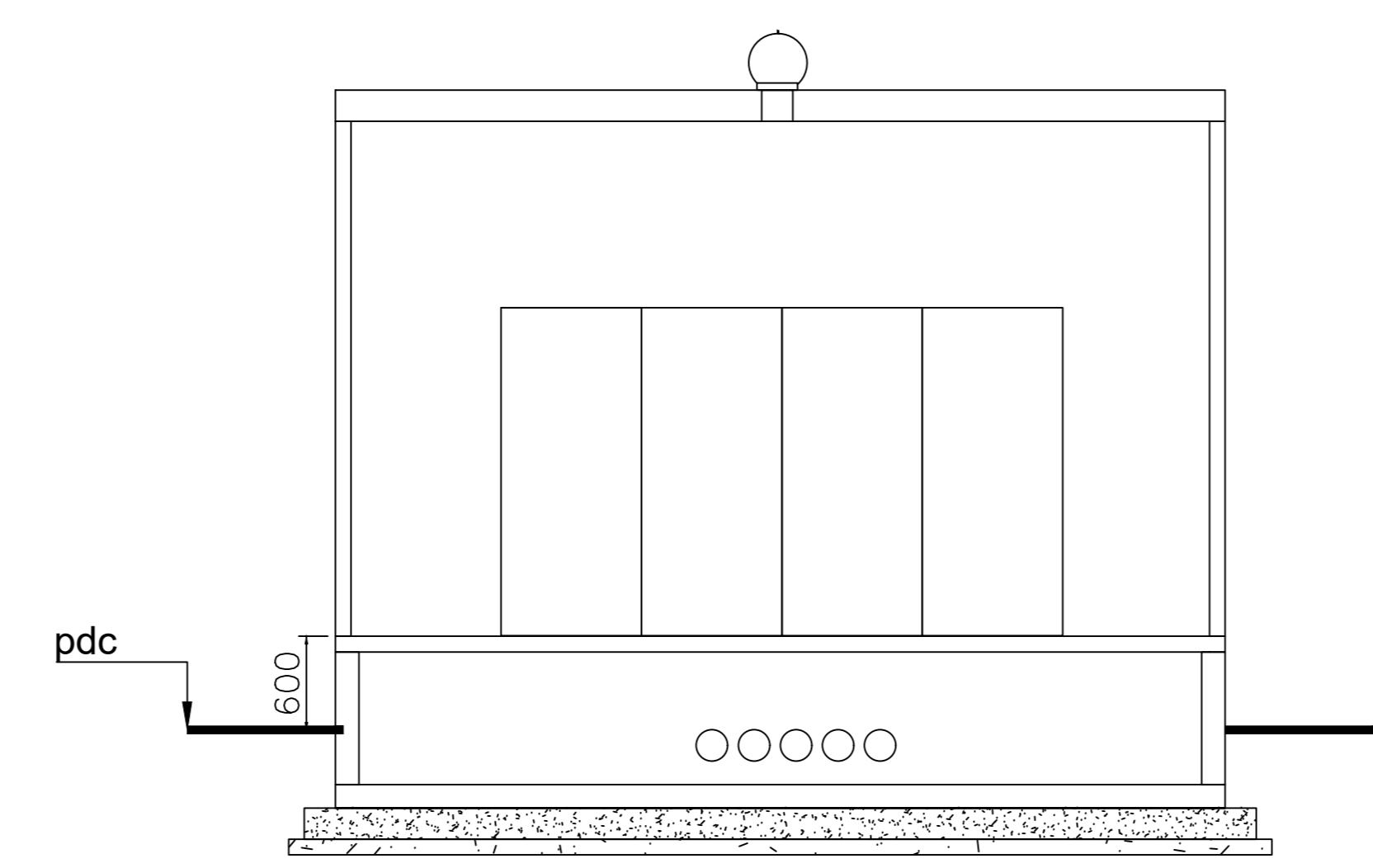

VISTA IN PIANTA

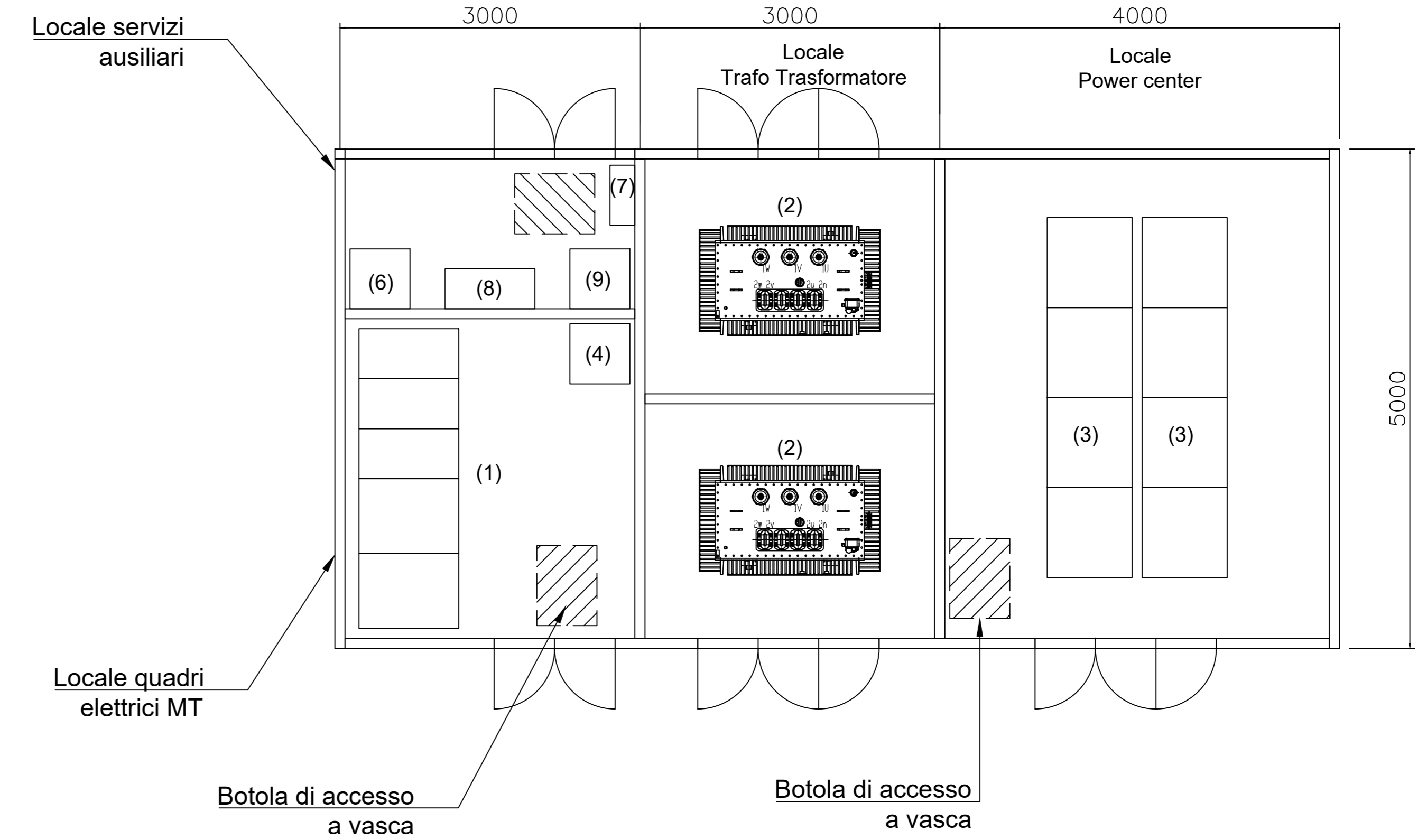

PROSPETTO NORD

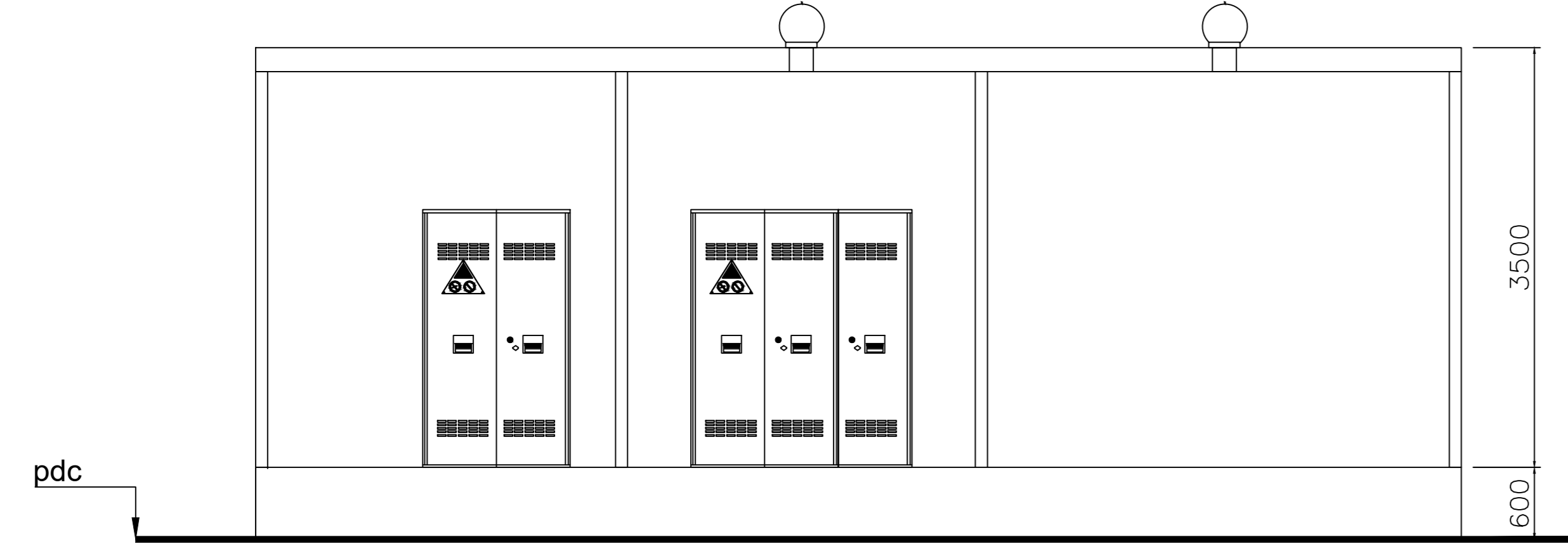

PROSPETTO OVEST

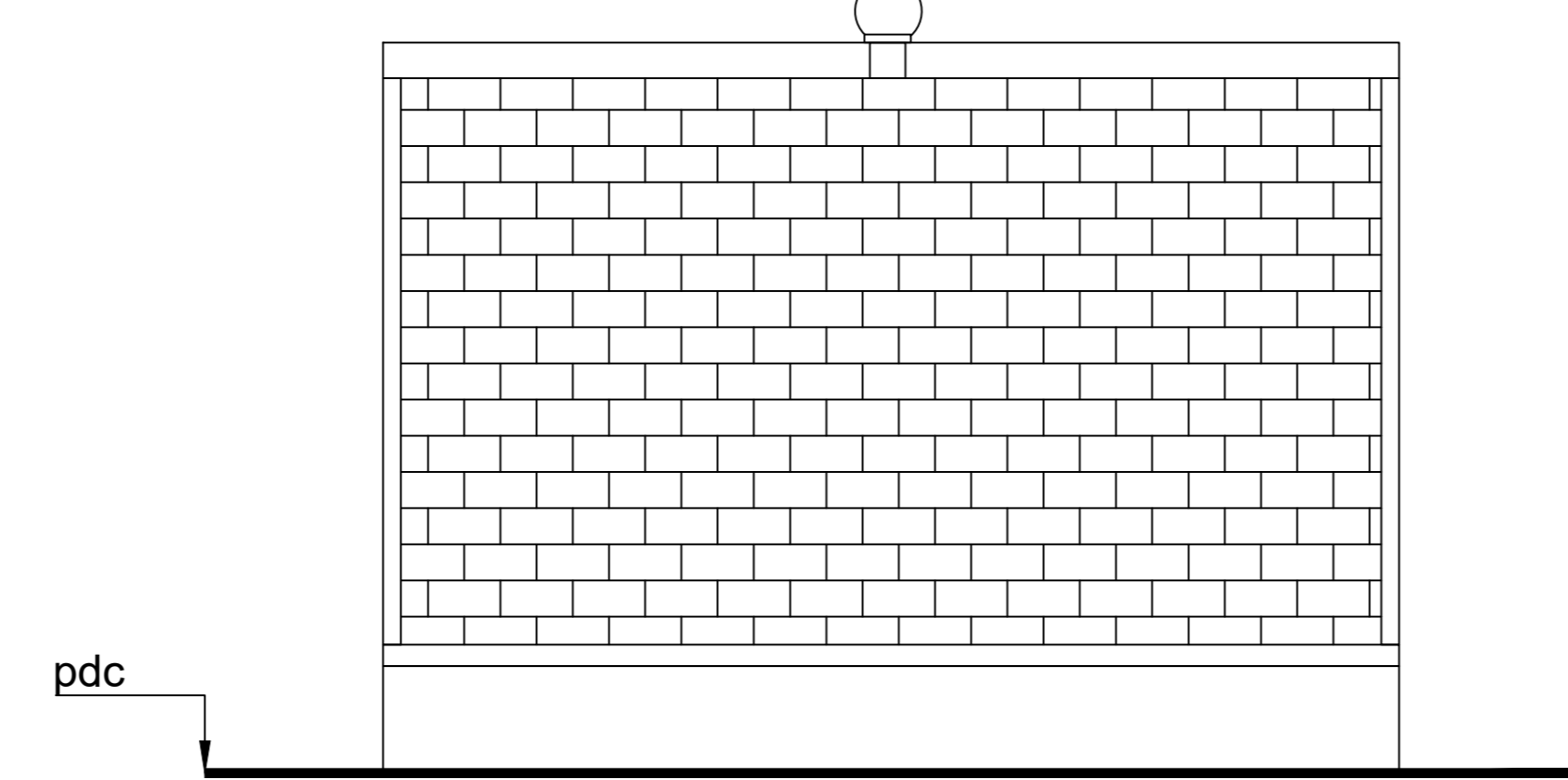

PROSPETTO SUD

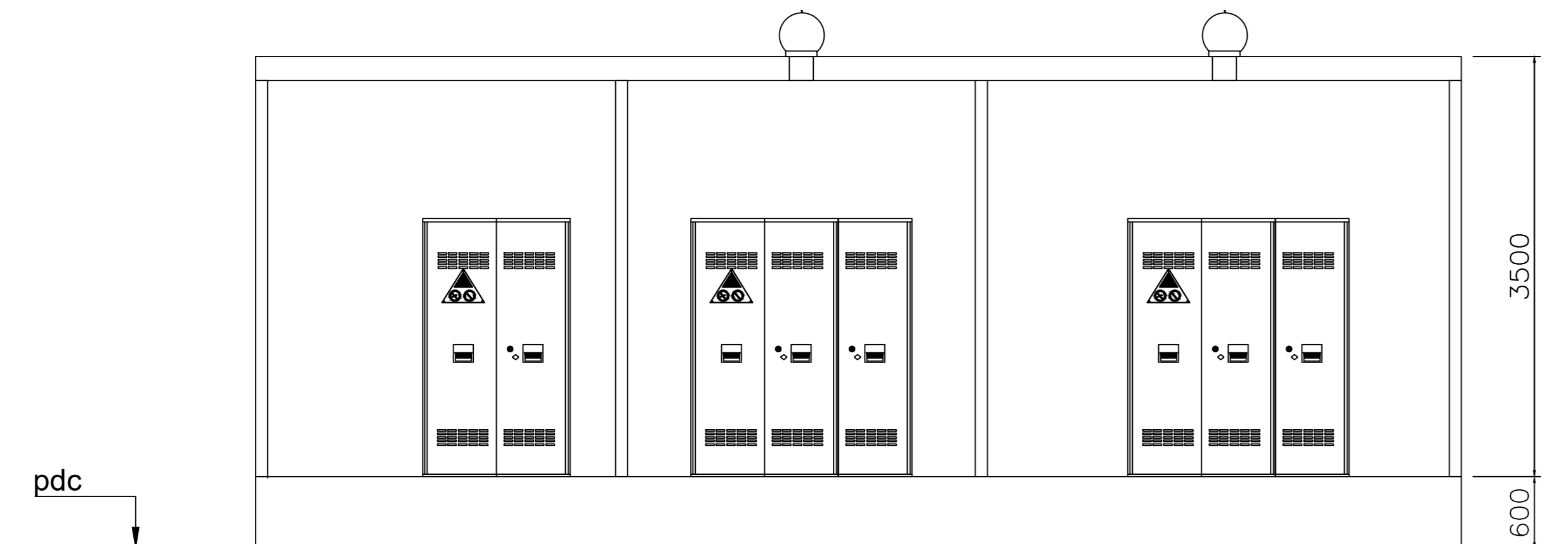

PROSPETTO EST

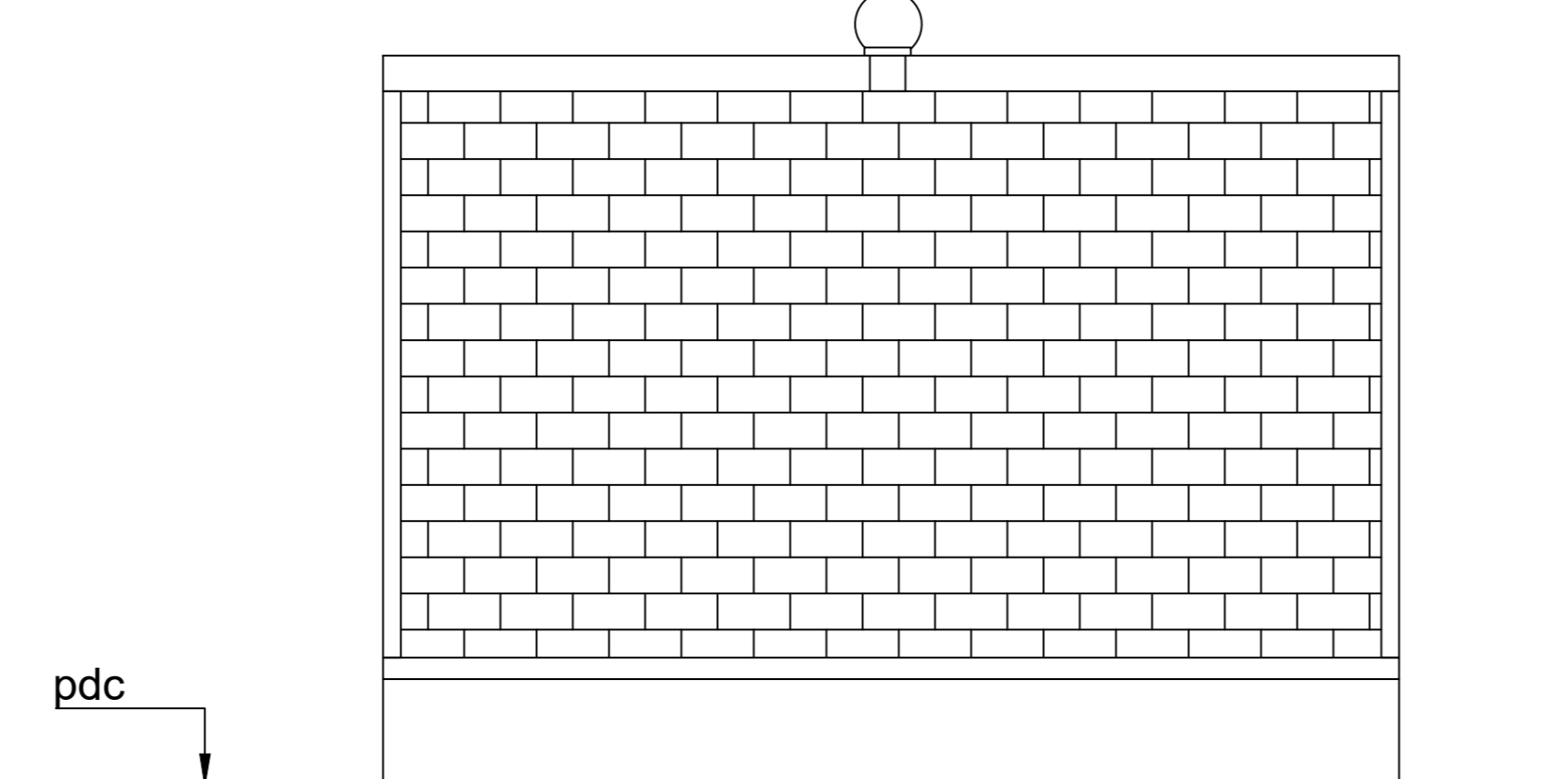

LAYOUT IMPIANTO DI TERRA

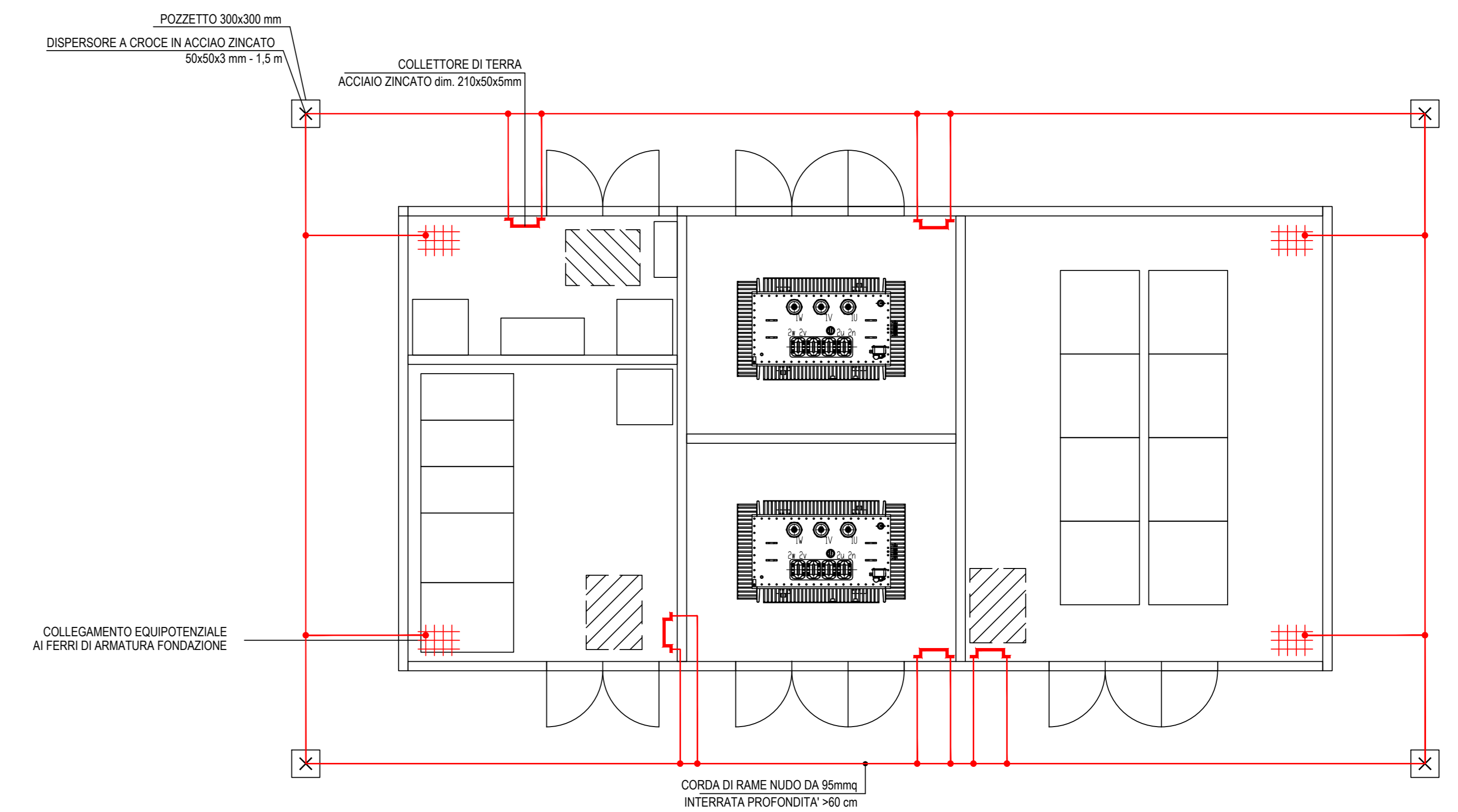

Nota
NEL CASO DELLE CABINE DI TRASFORMAZIONE CU-7, CU-9, CU-3.2 E CU-2 È PRESENTE UN SOLO TRASFORMATORE, PERTANTO IL LOCALE DEL SECONDO TRASFORMATORE SARÀ VUOTO

03/09/2024	00B	EMMISSIONE PER AUTORIZZAZIONI	D. STANGALINO	L. MARGARETTI G. D'AMICO/ O. RETINI	F. BONI CASTAGNETTI
DATA	REV	DESCRIZIONE EMISSIONE	INCARICATO	VERIFICATO	APPROVATO
		ID Documento Committente	IMPIANTO: Progetto per la realizzazione di un impianto agrivoltaco avanzato denominato "Pontedera" di potenza pari a 43.2 MWp nel comune di Pontedera (PI) e opere di connessione alla RTN ricadenti nel Comune di Ponsacco (PI)		
		ID Documento Appaltatore	TITOLO: Cabine di trasformazione e di raccolta - Layout quadri e impianto di terra		
FOGLIO	SEQUE	DI	FORMATO		
1	-	3	A0	DIS. N.	scala: 1:40
NOME FILE: H060_FV_BED_00008_R0005 - CABINE DI TRASFORMAZIONE E DI RACCOLTA.dwg					

- (1) QUADRO MT
- (2) TRASFORMATORE MT-BT
- (3) POWER CENTER
- (4) TRASFORMATORE SERVIZI AUX
30kV/400V Dyn11
- (6) SCADA E SISTEMA DI CONTROLLO
- (7) CONTATORE DI PRODUZIONE
- (8) QUADRO SERVIZI AUSILIARI
- (9) UPS

NOTA: CABINATO IN PANNELLI PREFABBRICATI DI TIPO SANDWICH O CONTAINER DI TIPO NAVALE

CABINA DI TRASFORMAZIONE - TIPICO 2
VALIDO PER CU-1, CU-4.1, CU-5.1

SEZIONE A-A

SEZIONE B-B

VISTA IN PIANTA

Torrino eolico

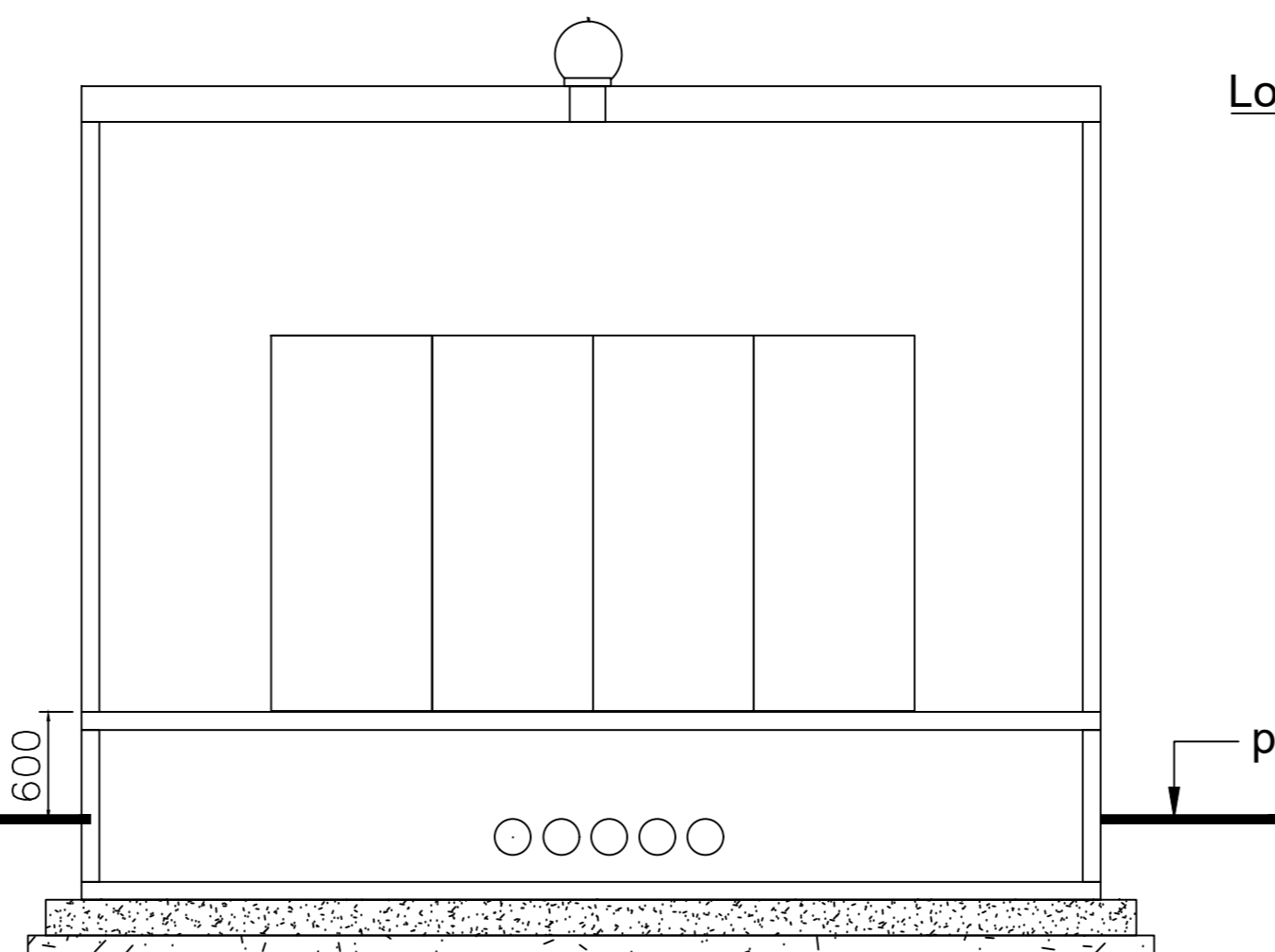
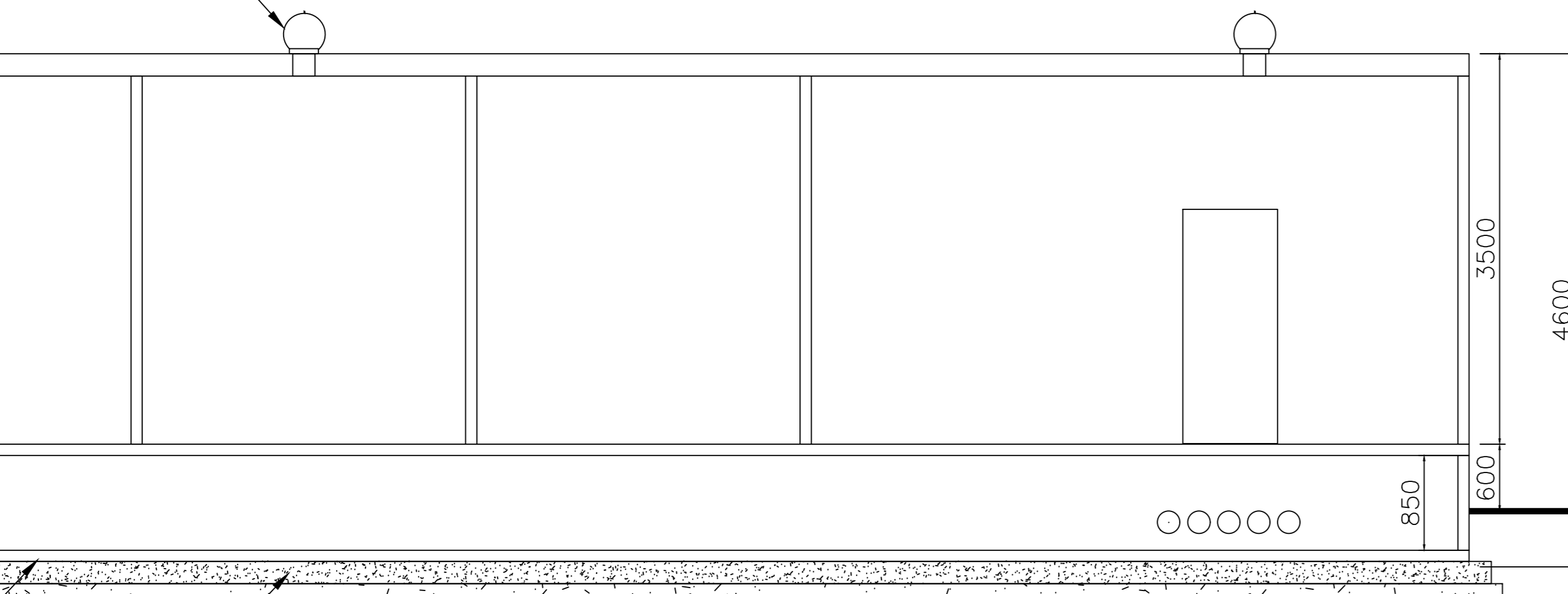

Locale servizi ausiliari

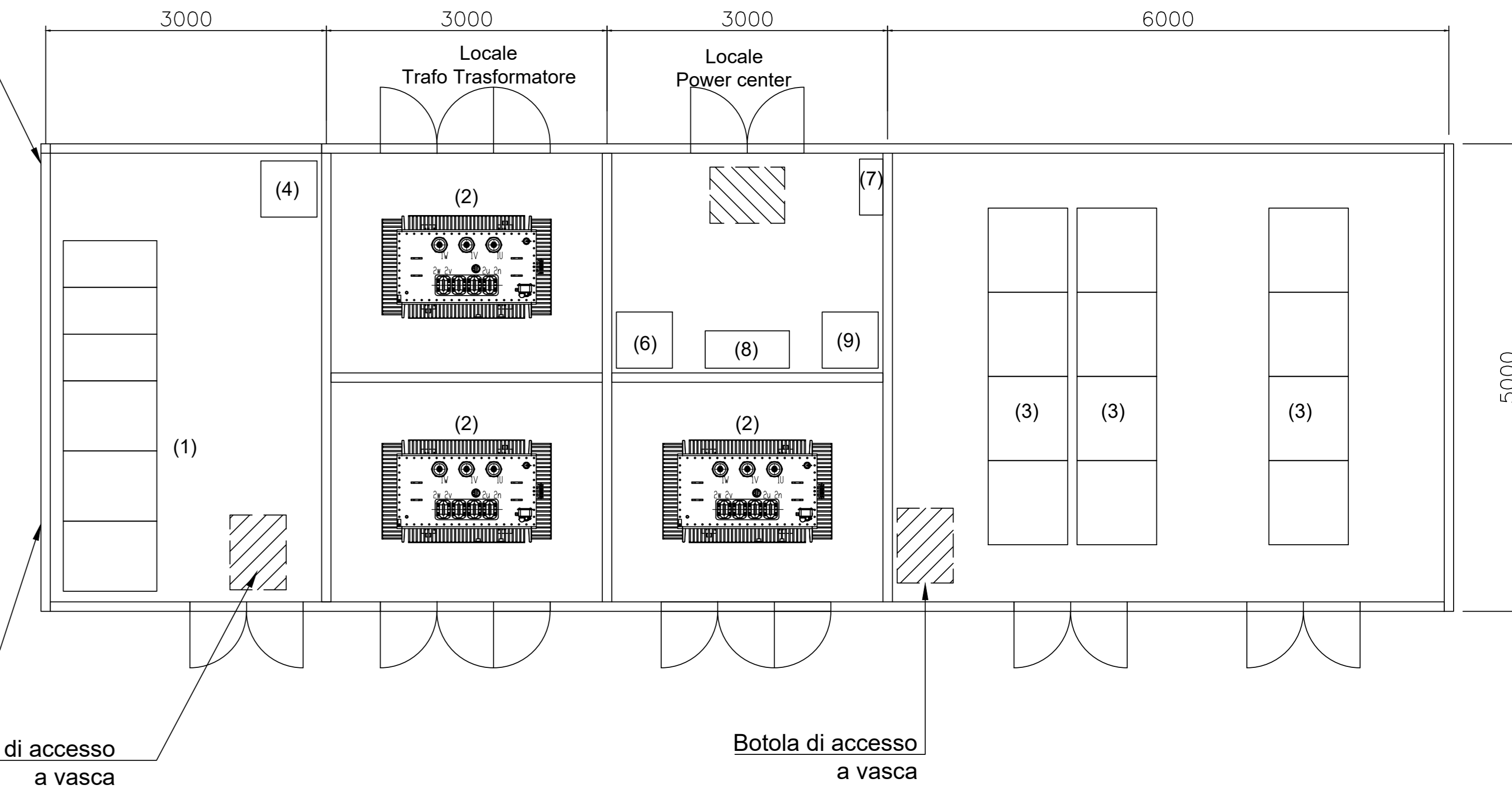

PROSPETTO NORD

PROSPETTO OVEST

LAYOUT IMPIANTO DI TERRA

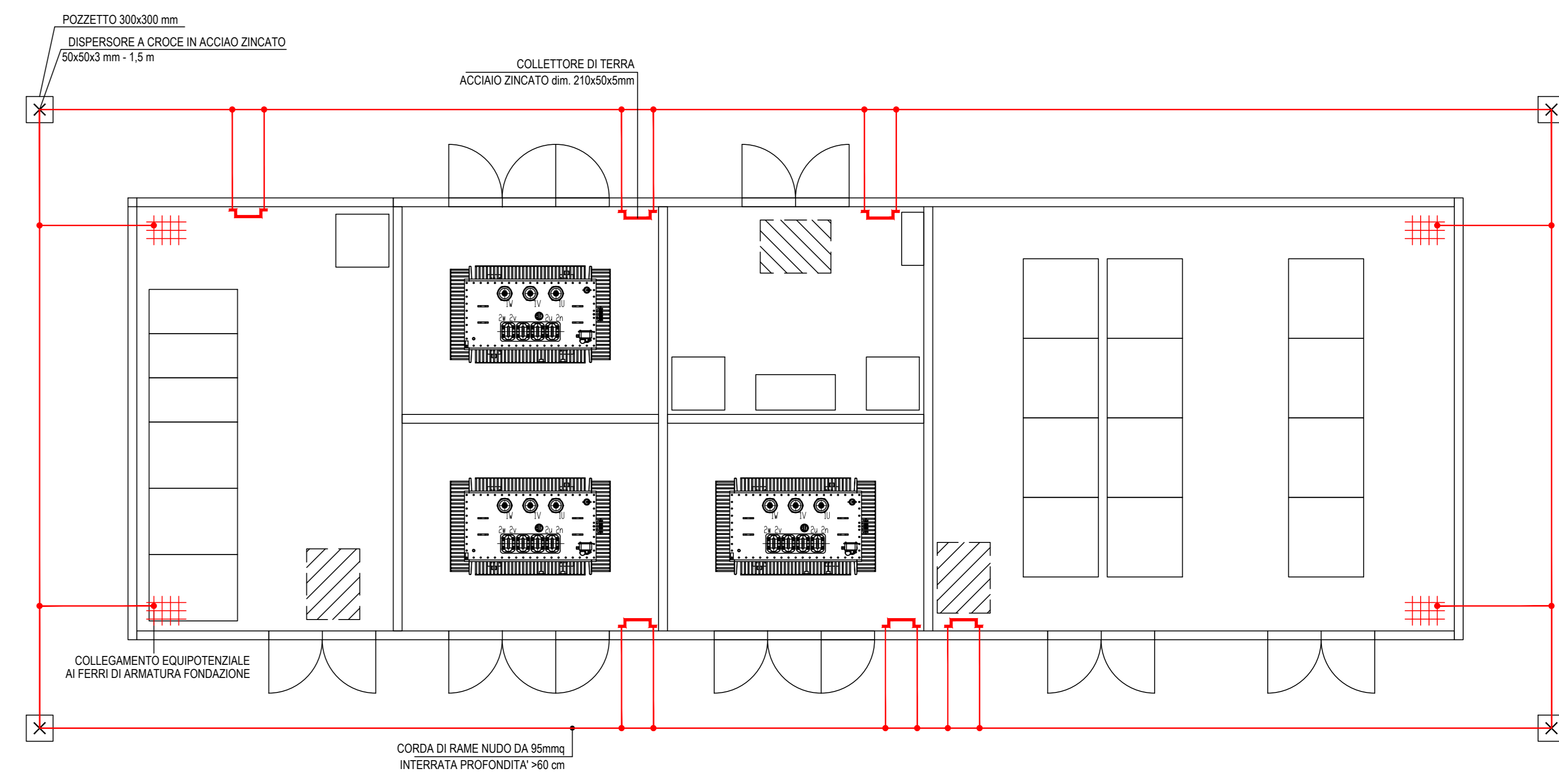
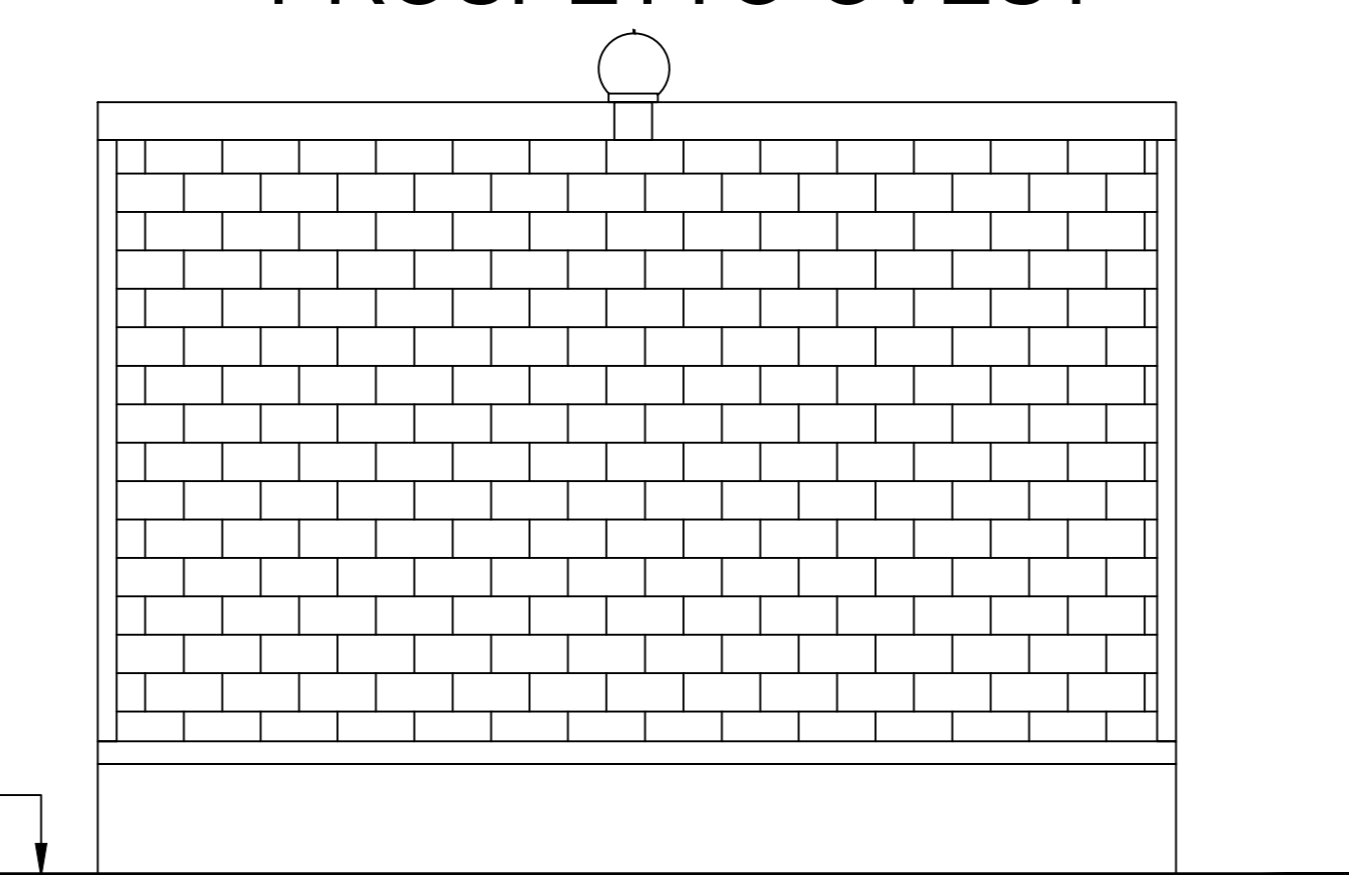
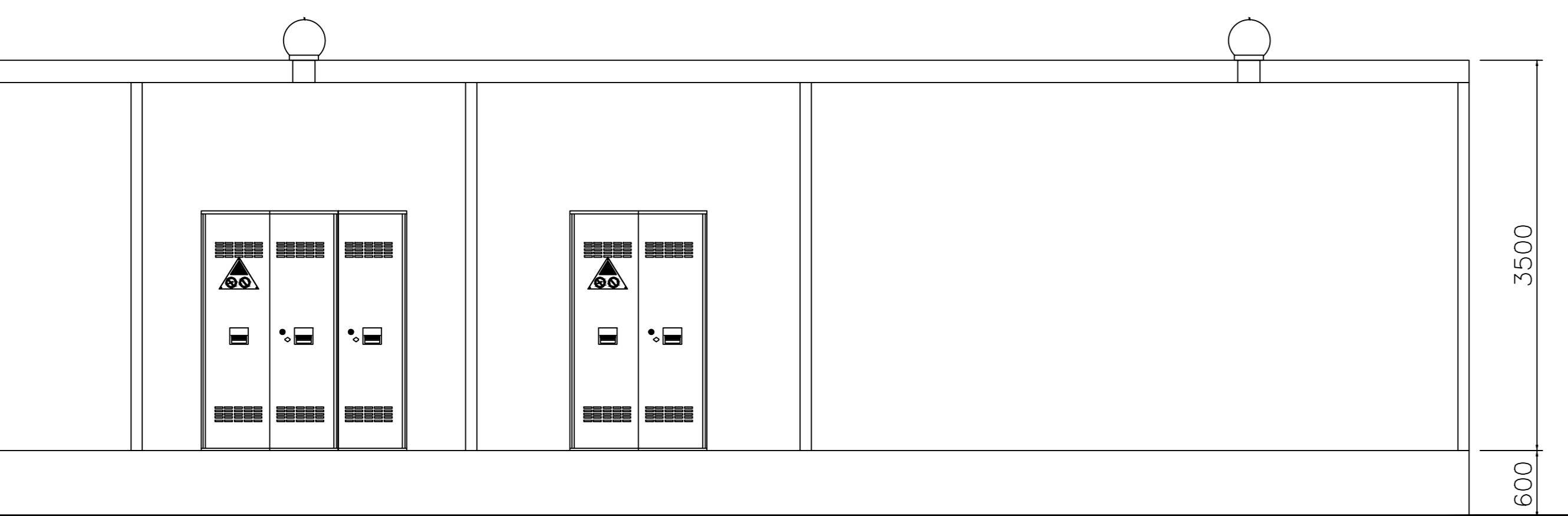

PROSPETTO SUD

PROSPETTO EST

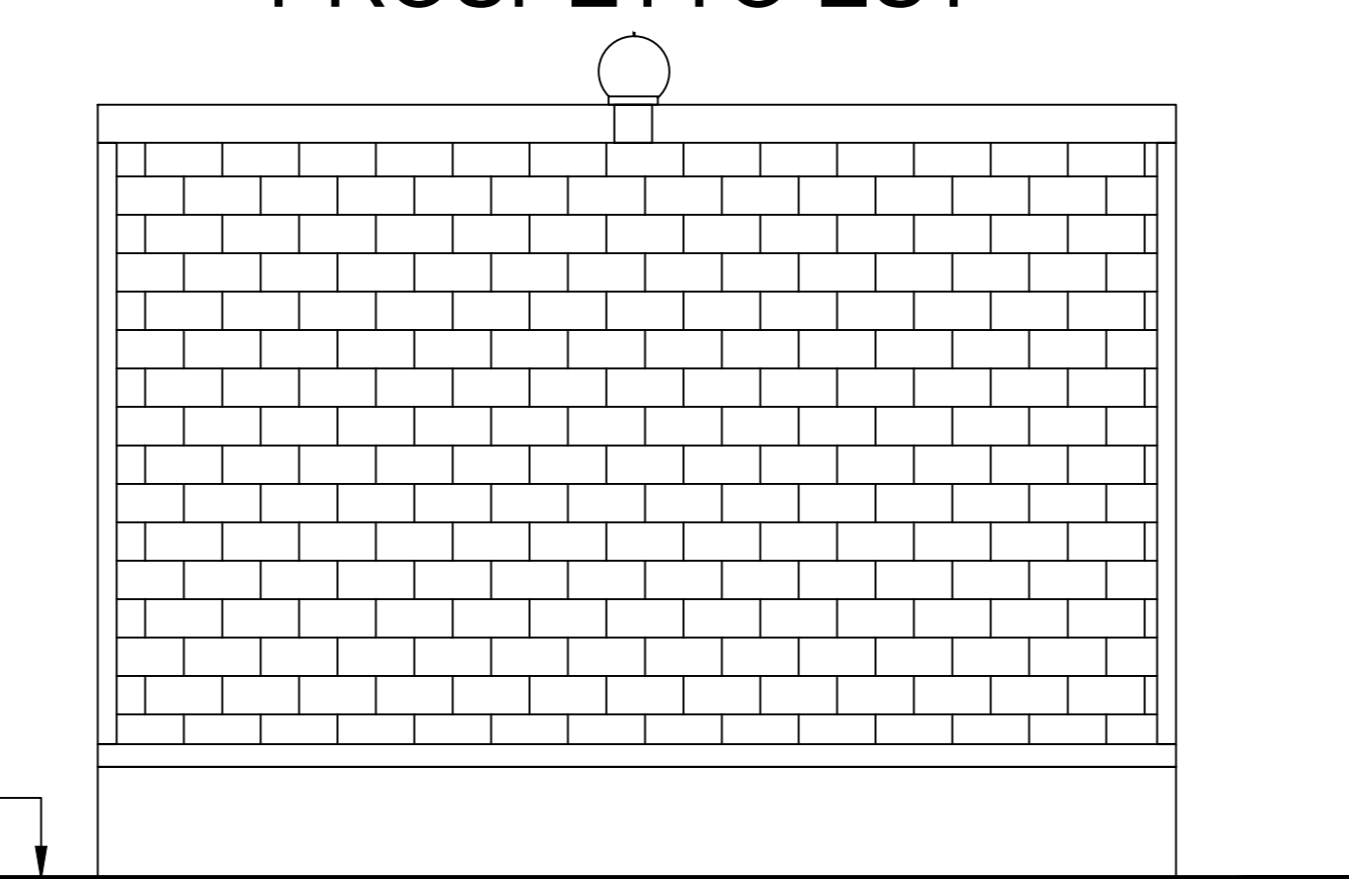
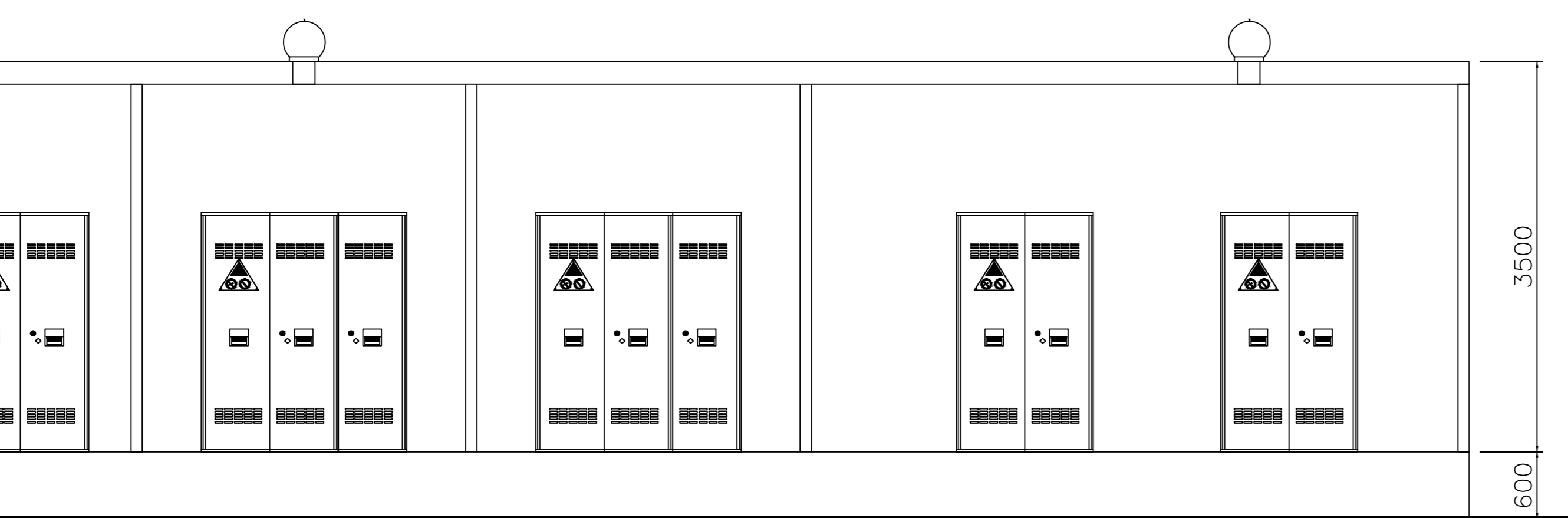

03/09/2024	00B	EMISSIONE PER AUTORIZZAZIONI	D. STANGALINO	L. MARGARETTI G. D'AMICO/ O. RETINI	F. BONI CASTAGNETTI
DATA	REV	DESCRIZIONE EMISSIONE	INCARICATO	VERIFICATO	APPROVATO
		ID Documento Commitment H060_FV_BED_00008	IMPIANTO: Progetto per la realizzazione di un impianto agrivoltaco avanzato denominato "Pontedera" di potenza pari a 43.2 MWp nel comune di Pontedera (PI) e opere di connessione alla RTN ricadenti nel Comune di Ponsacco (PI)		
		ID Documento Appaltatore	TITOLO: Cabina di trasformazione e di raccolta - Layout quadri e impianto di terra		
FOGLIO	SEQUE	DI	FORMATO		
2		3	A0	scala: 1:40	
NOME FILE: H060_FV_BED_00008_R00B - CABINE DI TRASFORMAZIONE E DI RACCOLTA.dwg					

TIPICO CABINA DI RACCOLTA

- (1) QUADRO MT
- (4) TRASFORMATORE SERVIZI AUX
30kV/400V Dyn11
- (6) SCADA E SISTEMA DI CONTROLLO
- (7) CONTATORE DI PRODUZIONE
- (8) QUADRO SERVIZI AUSILIARI
- (9) UPS

NOTA: CABINATO IN PANNELLI PREFABBRICATI DI TIPO SANDWICH O CONTAINER DI TIPO NAVALE

SEZIONE A-A

SEZIONE B-B

VISTA IN PIANTA

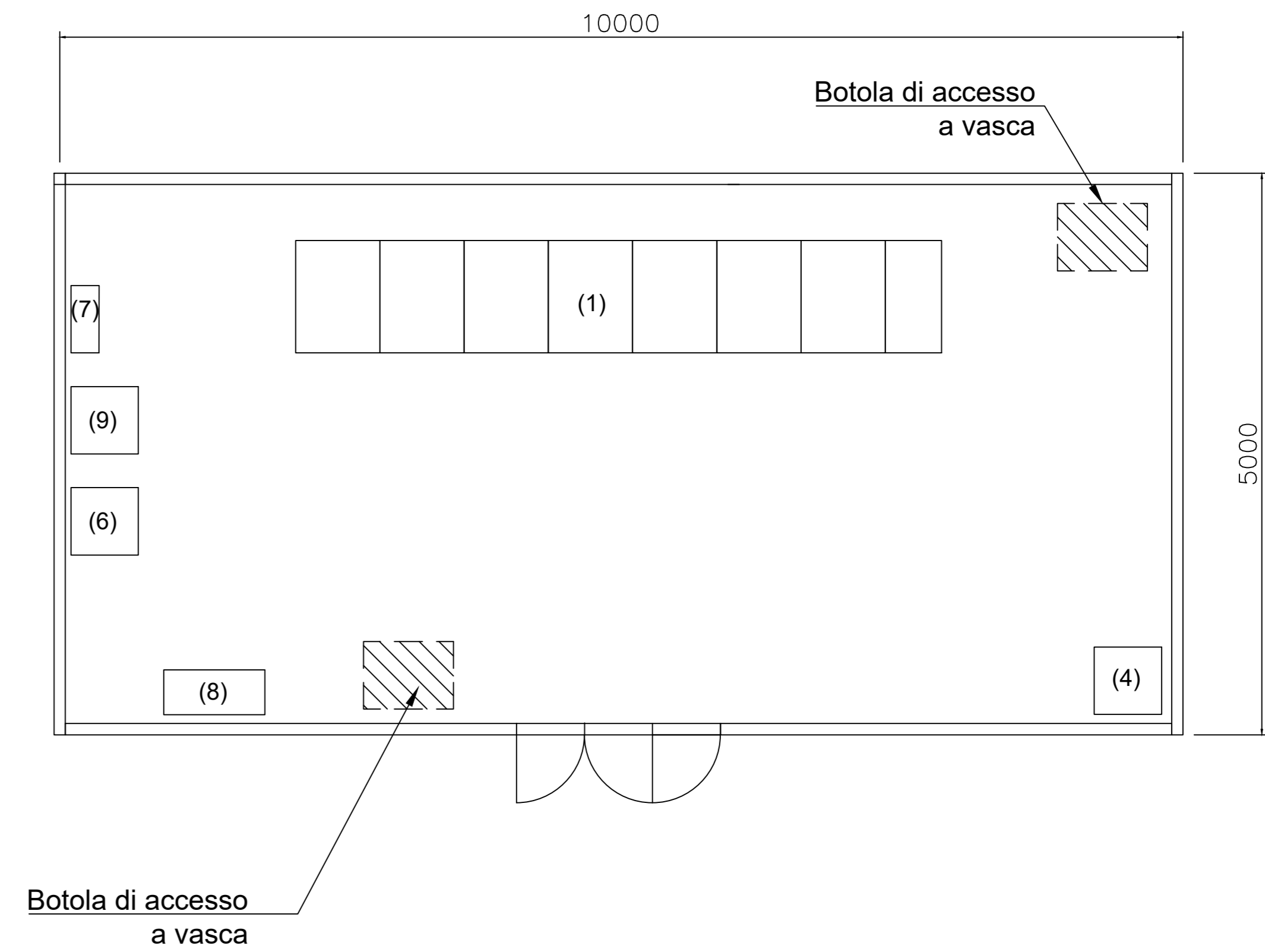
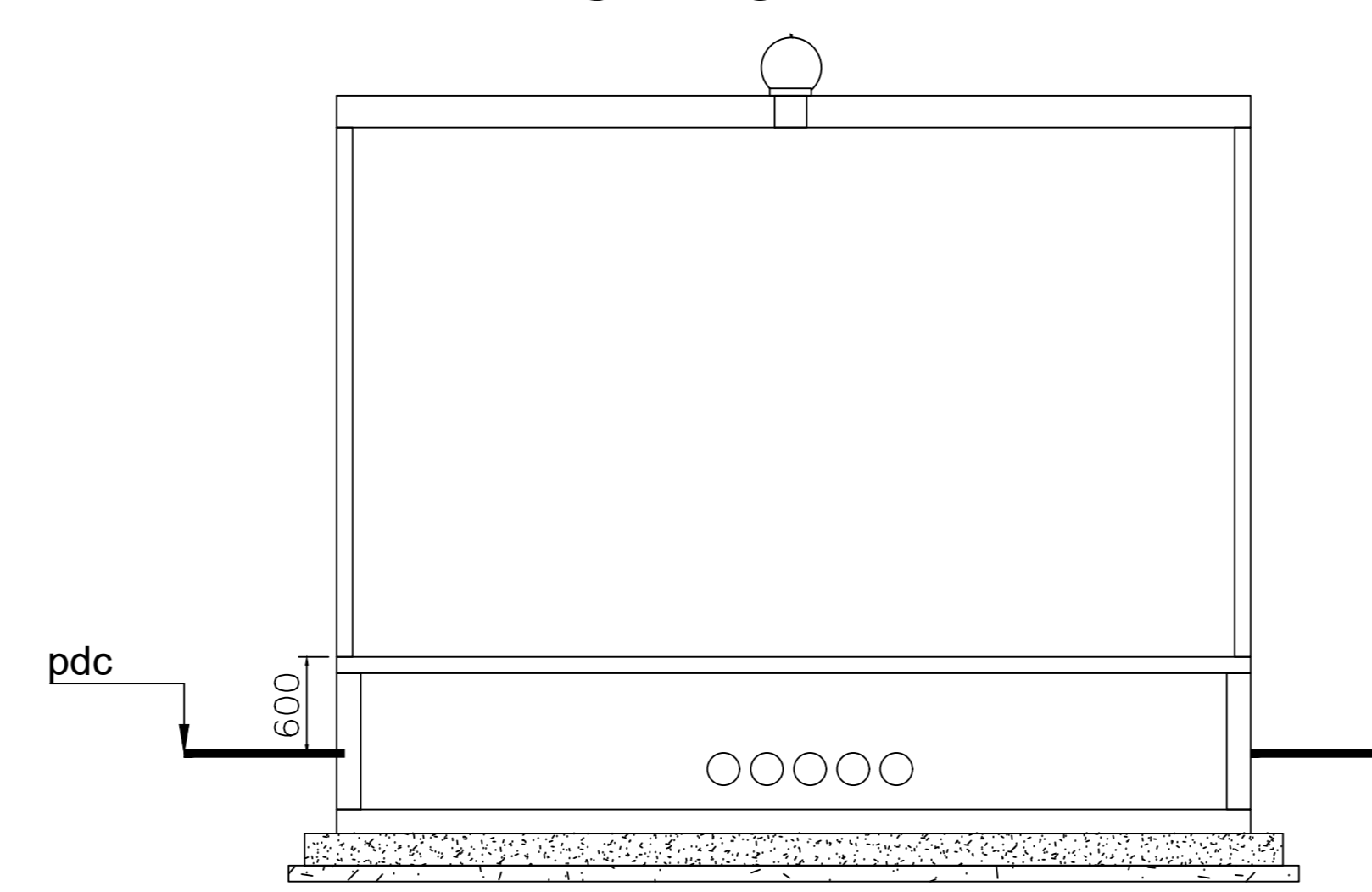
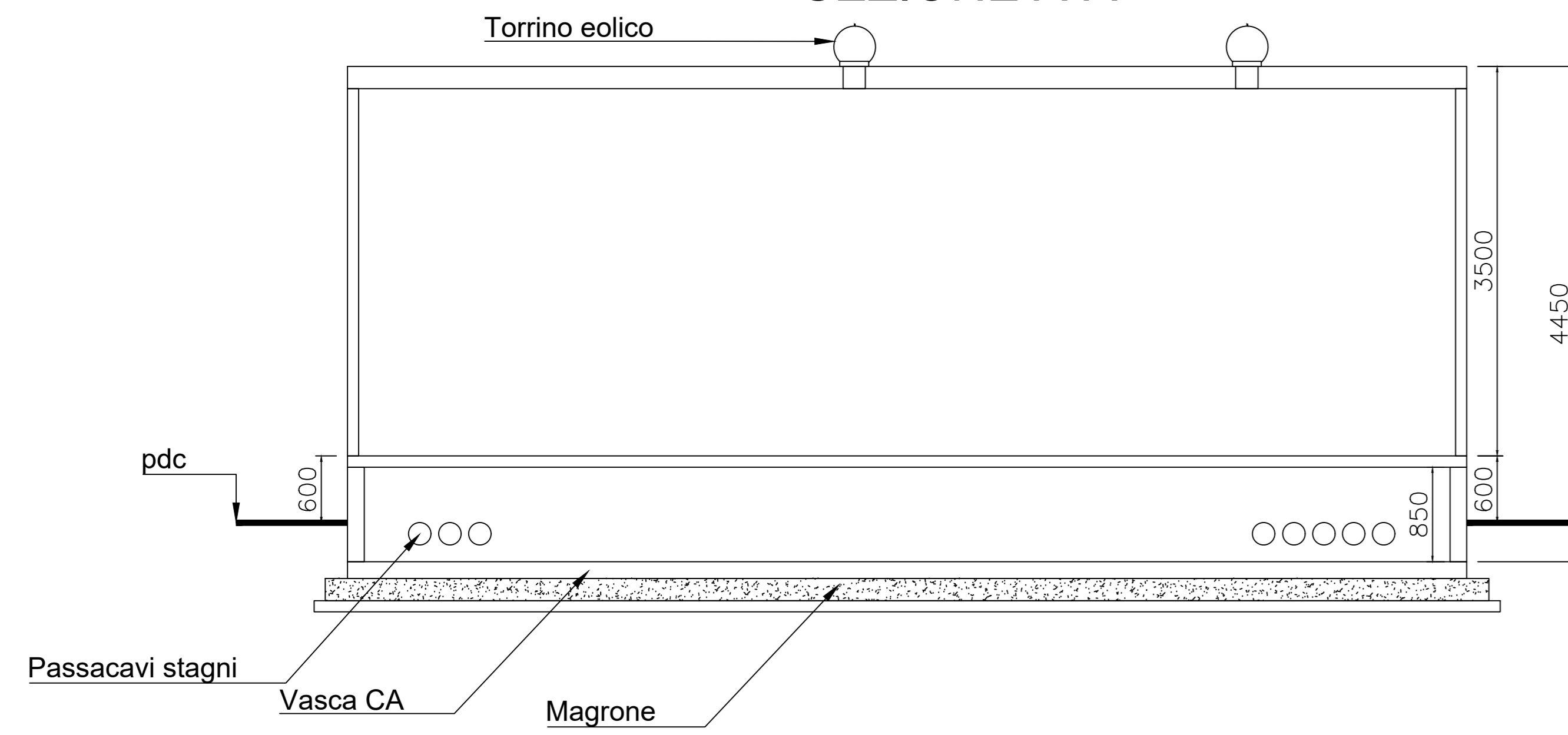

PROSPETTO NORD

PROSPETTO OVEST

LAYOUT IMPIANTO DI TERRA

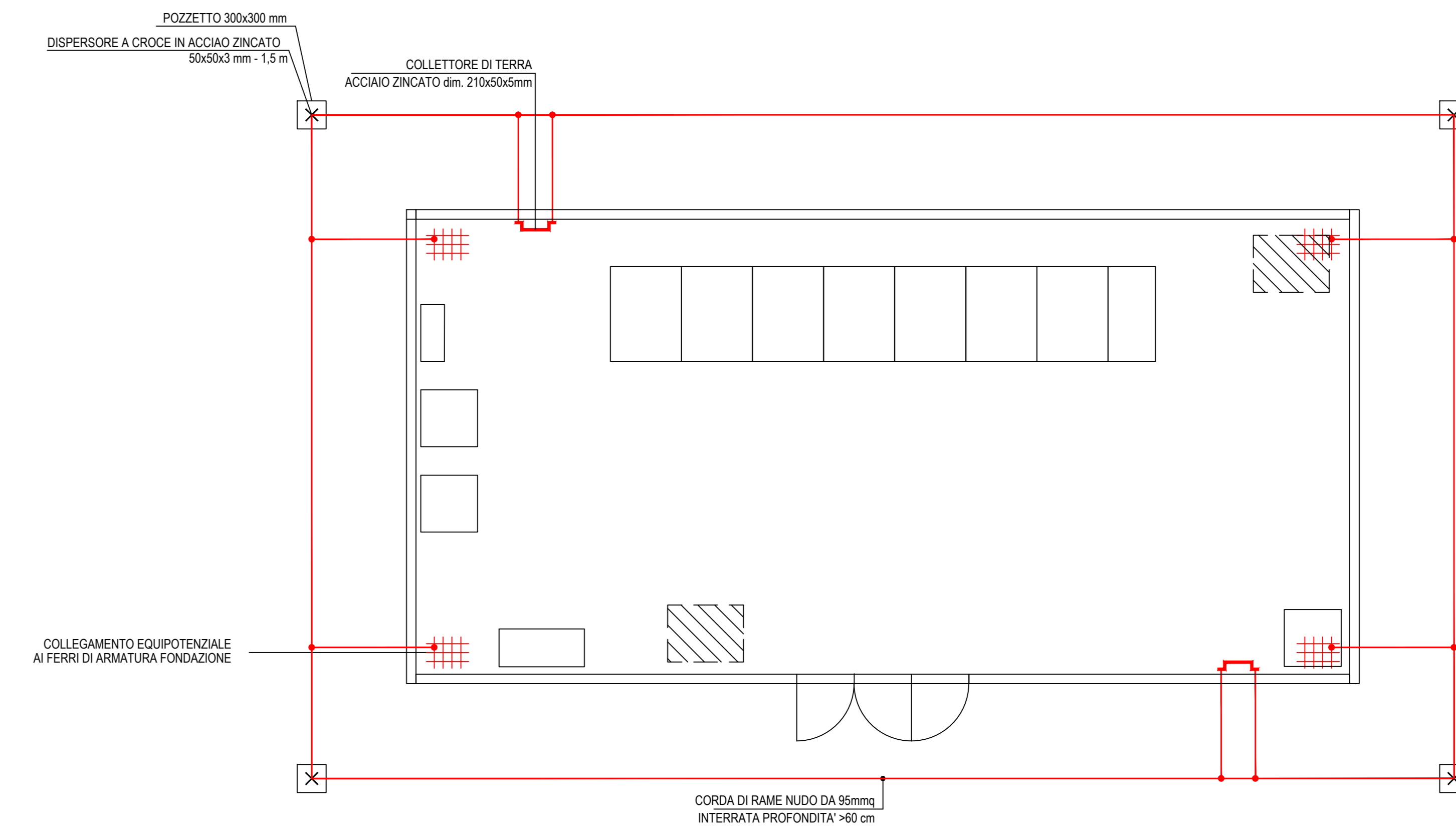
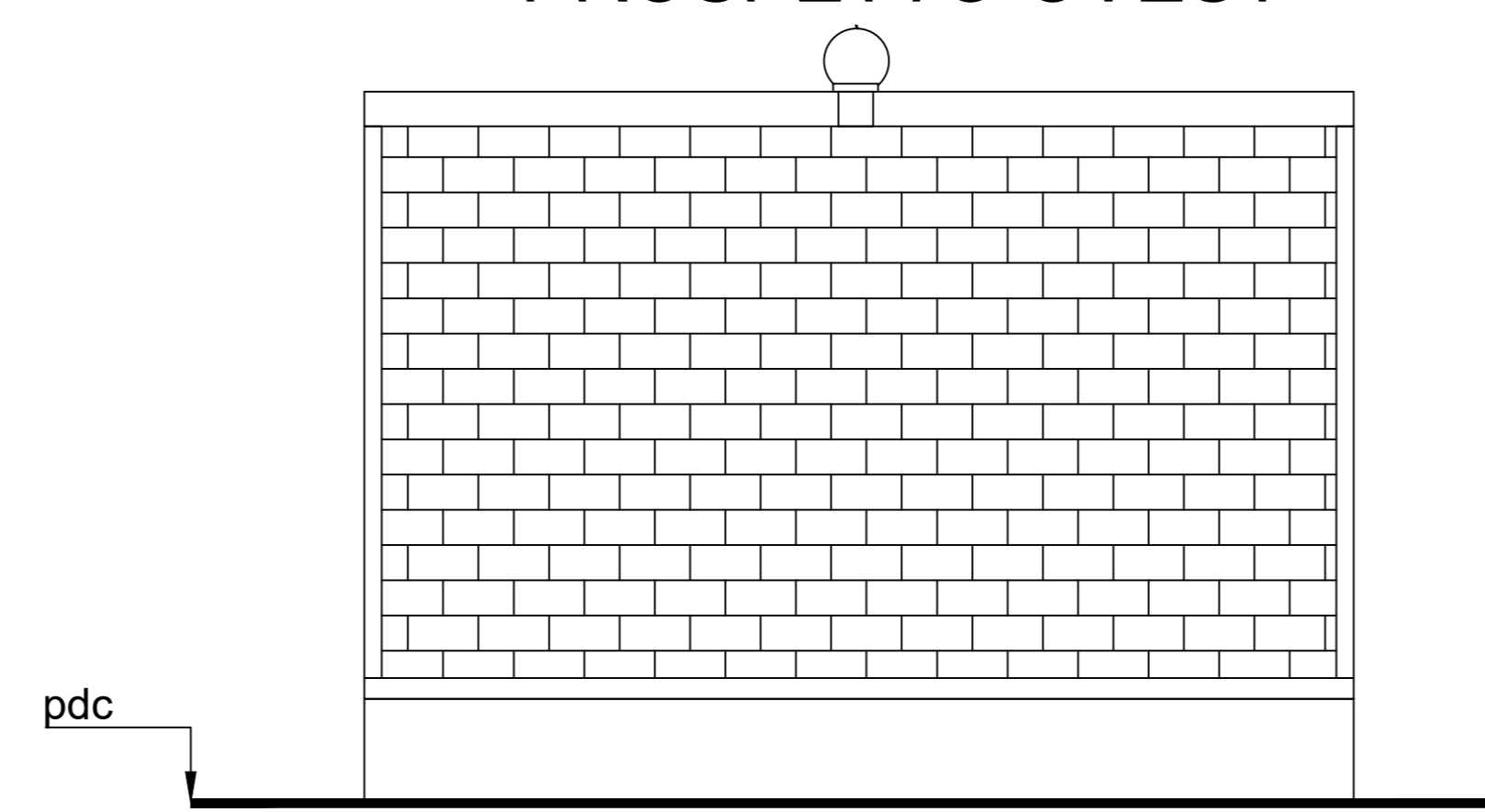
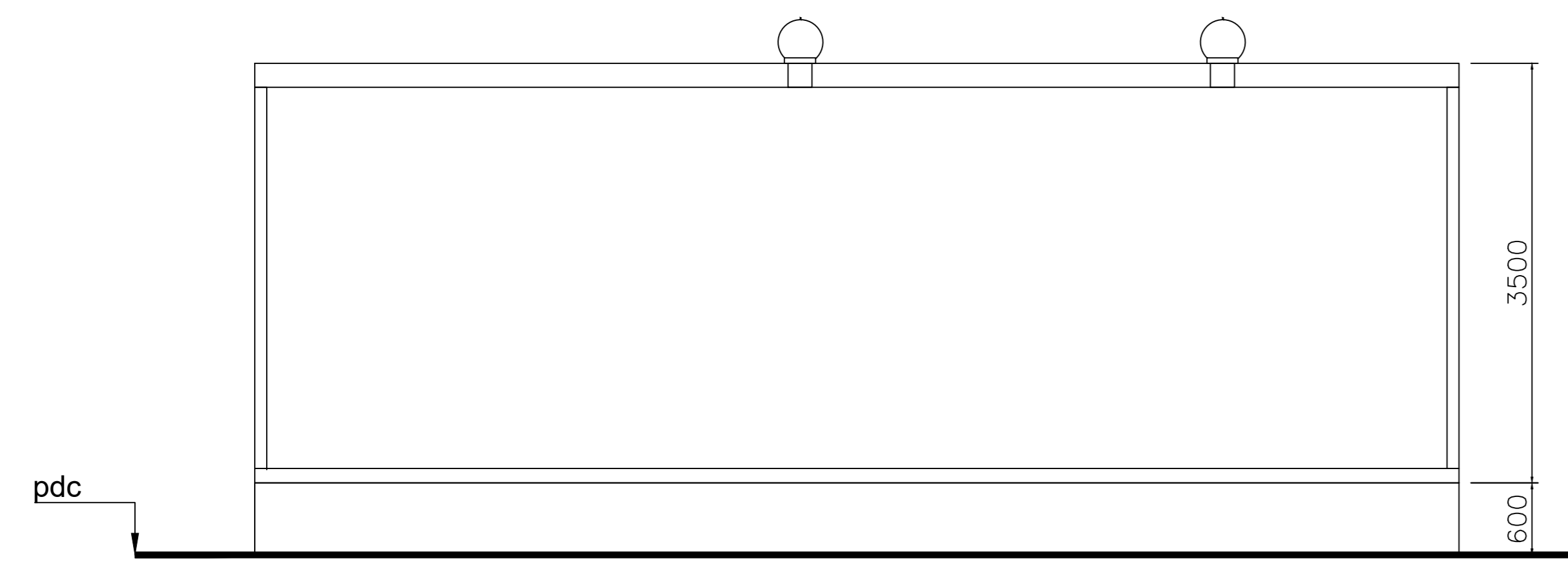

PROSPETTO SUD

PROSPETTO EST

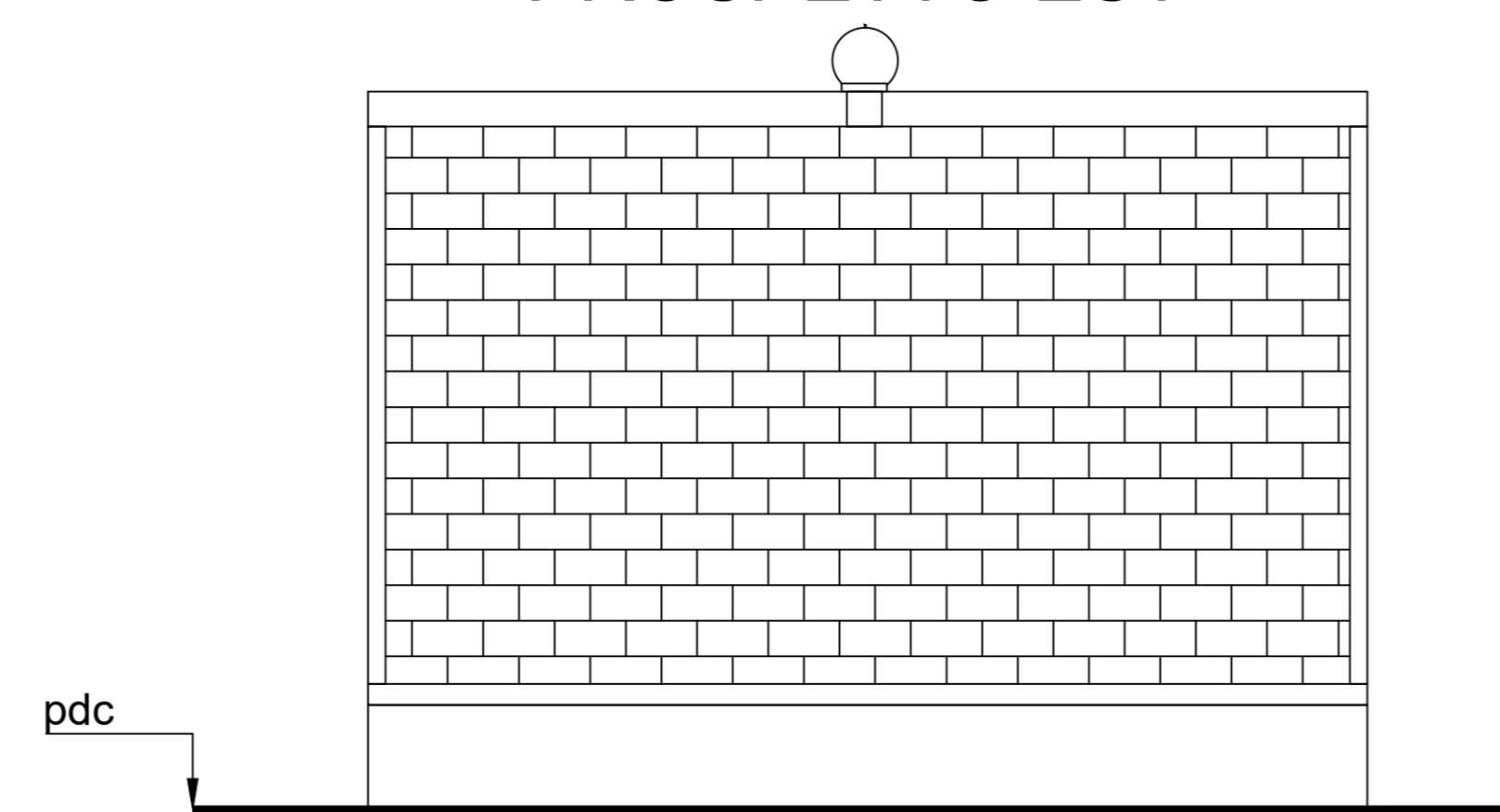
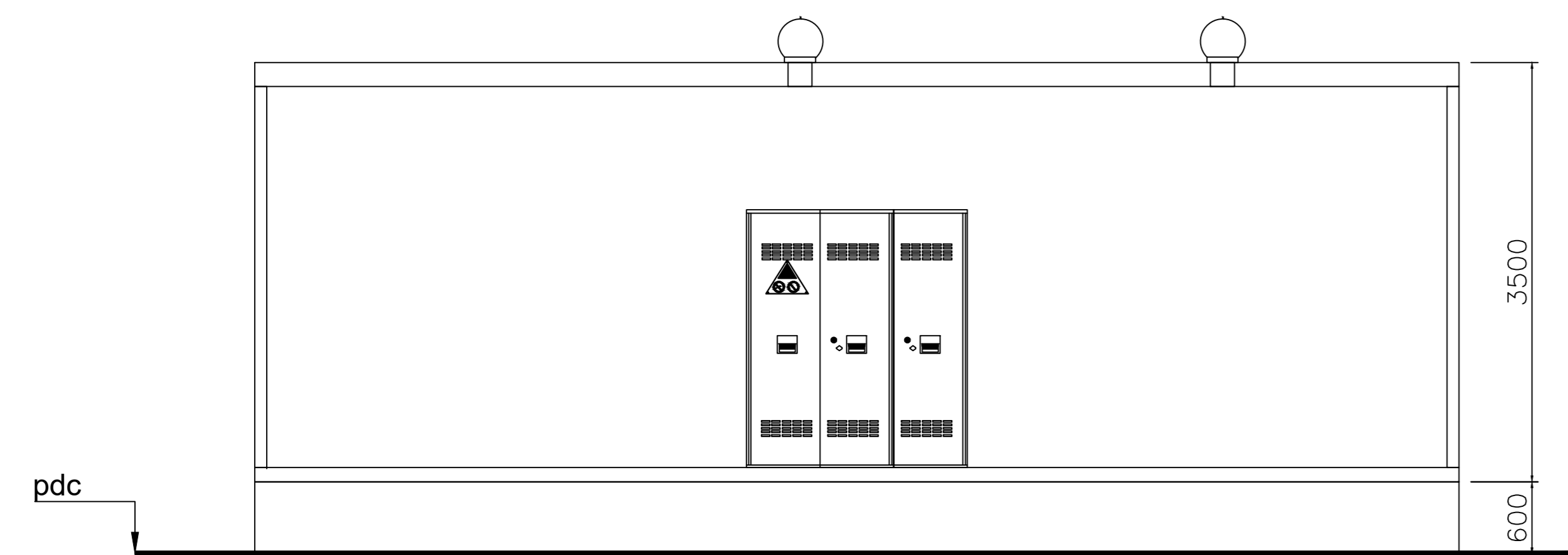

02/10/2024	00	EMMISSIONE PER AUTORIZZAZIONI	D. STANGALINO	L. MARIARETTI G. D'AMICO/ O. RETINI	F. BONI CASTAGNETTI
DATA	REV	DESCRIZIONE EMISSIONE	INCARICATO	VERIFICATO	APPROVATO
		ID Documento Committente H060_FV_BED_00008	IMPIANTO: Progetto per la realizzazione di un impianto agrivoltico avanzato denominato "Pontedera" di potenza pari a 43,2 MWp nel comune di Pontedera (PI) e opere di connessione alla RTN ricadenti nel Comune di Ponsacco (PI)		
		ID Documento Appaltatore	TITOLO: Cabina di trasformazione e di raccolta - Layout quadri e impianto di terra		
FOGLIO	SEQUE	DI	FORMATO		
3	-	3	A0	scala: 1:40	
NOME FILE: H060_FV_BED_00008_R00 - CABINE DI TRASFORMAZIONE E DI RACCOLTA.dwg					