

Legenda:

Zone territoriali omogenee (art.2 D.L. 2 aprile 1968, N.1444)

- zone A - agglomerati storici - recupero del patrimonio edilizio esistente
- zone B - totalmente o parzialmente edificate
- zone C - parzialmente edificate o inedificate
- zone D - insediamenti produttivi (artigianali, industriali, commerciali)
- zone E - usi agricoli
- zone F - spazi pubblici riservati ad attività collettive
- zone F - attrezzature ed impianti di interesse generale

Rete delle principali vie di comunicazione stradali e ferroviarie (punto 1 art.7 L. 1150 /1942)

- Autostrada e viabilità principale
- Ferrovia

- ZONE RESIDENZIALI STAGIONALI
- ZONE P.E.E.P.
- ZONE ANTICANALI NISTO-RESIDENZIALI
- CENTRO DIREZIONALE E DI COORDINAMENTO TERZIARIO
- ZONA TURISTICA ESISTENTE
- ZONA TURISTICA ESISTENTE E DI PROGETTO
- ZONA TURISTICA ESISTENTE E DI PROGETTO
- ZONE DI RISPETTO
- ZONA AGRICOLA

- VERDE PER PARCHI PUBBLICI
- SPAZI PUBBLICI AFFREZZATI
- VERDE AGCOLTO
- ZONE DI RISPETTO
- ZONA AGRICOLA
- ATTREZZATURA SPORTIVA ESISTENTE
- ATTREZZATURA SPORTIVA DI PROGETTO
- MEMORIO CIVILE
- MONUMENTO MILITARE
- AREA DI PROGETTO
- SCELTA D'OPERE PER IL PROGETTO
- SCELTA D'OPERE PER IL PROGETTO
- CANTO DI LINEA SECONDARIA

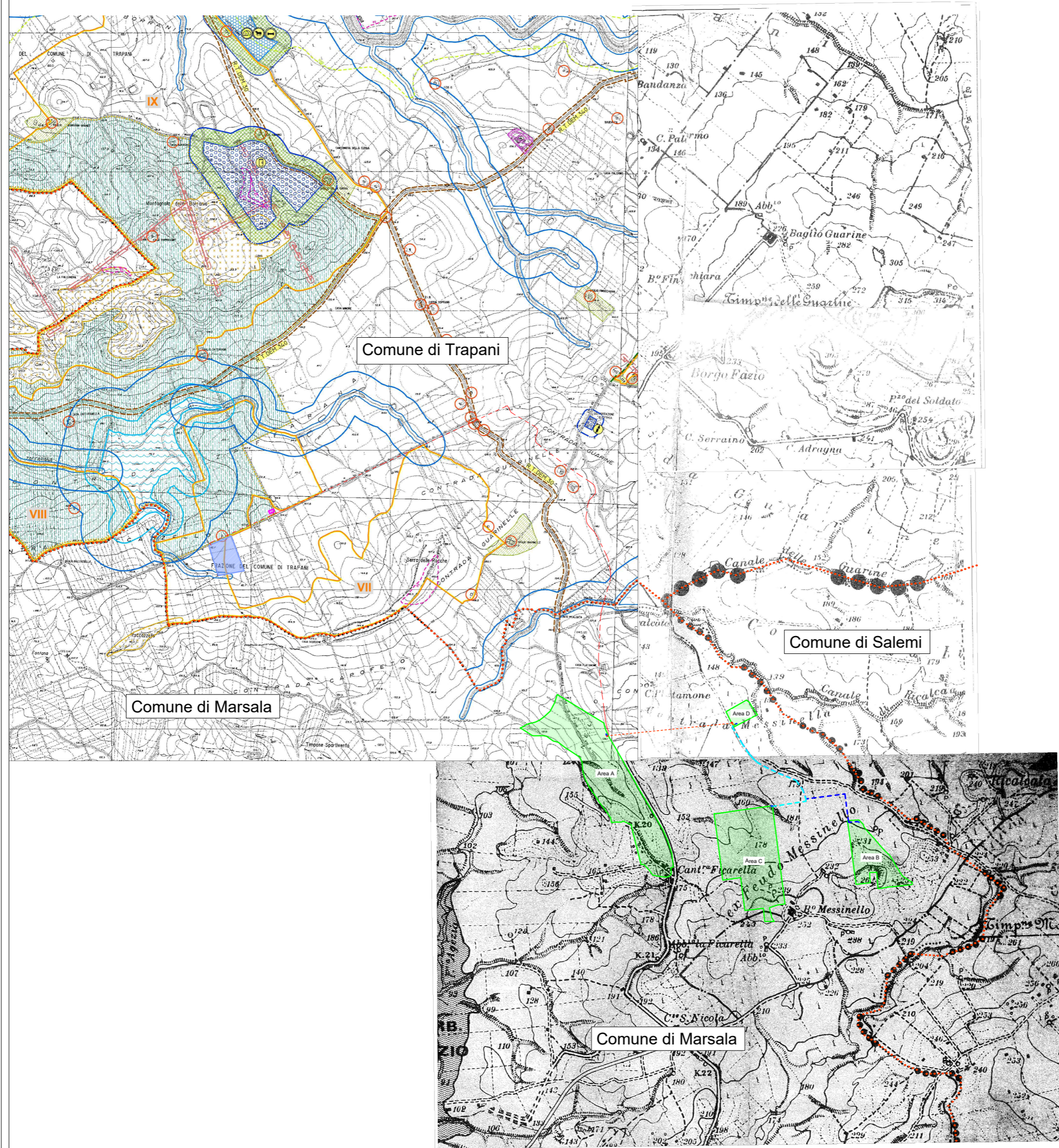

LEGENDA

- Area di impianto
- Cabina di sottocampo
- Cabina di raccolta
- Cabina di raccolta e trasformazione a 36 kV
- Cavidotto MT di raccolta area A
- Cavidotto MT di raccolta area B
- Cavidotto MT di raccolta area C
- Cavidotto MT di raccolta area D
- Cavidotto MT di raccolta aree B-C-D
- Cavidotto 36 kV
- Cabina di sezionamento
- Nuova SE RTN "Borgo Zafferana"
- Confine Comunale

REGIONE SICILIANA
LIBERO CONSORZIO COMUNALE DI TRAPANI
COMUNI DI MARSALA E DI TRAPANI

PROGETTO PER LA REALIZZAZIONE DI UN IMPIANTO AGRIVOLTAICO DI POTENZA PARI A 40 MW, SU TERRENO AGRICOLO SITO NEL COMUNE DI MARSALA (TP) IN CATASTO AL FG. 137 P.LLE 3, 4, 182, 106, 107, 108, 109, 110, 111, 112, 113, 114, 115, 122, 126, 196 E AL FG. 138, P.LLE 138, 213, 53, 54, 121, 160, 117, 119, 120, 96, 97, 100, 104, E ALTRE AFFERENTI ALL'IMPIANTO DI UTENZA E ALLE OPERE DI RETE NEI COMUNI DI MARSALA E DI TRAPANI (TP)

Timbro e firma del progettista
Capital Engineering snc
Ing. Vincenzo Massaro



Timbri autorizzativi

Capital Engineering snc
Ing. Salvatore L'Vigni



INQUADRAMENTO SU PIANO REGOLATORE GENERALE

IDENTIFICAZIONE ELABORATO								
Livello prog.	ID Tema spa	Tipo Elabor.	N.ro Elabor.	Project ID	NOME FILE	DATA	SCALA	
PDef	202302626	Tavola	13	MESSINELLO-PV01a	MESSINELLO-PV01a Inq PRG 10 05 2024.dwg	10.05.2024	1:25000	
REVISIONI								
VERSIONE	DATA	DESCRIZIONE				ESEGUITO	VERIFICATO	APPROVATO
Rev.00	10.05.2024	Prima emissione				AM	MTM	VM

IL PROPONENTE

MESSINELLO SOLAR srl

Sede legale: Via San Damiano, 2
20122 Milano
P.IVA 12830470964

PROGETTO DI



Capital Engineering S.n.c.
Sede legale: Via Trinacria, 52 - 90144 - Palermo
e-mail: info@capitalengineering.it

SU INCARICO DI



Coolbine S.r.l.
Sede legale: Via Trinacria, 52 - 90144 - Palermo
e-mail: autorizzazioni@coolbine.it