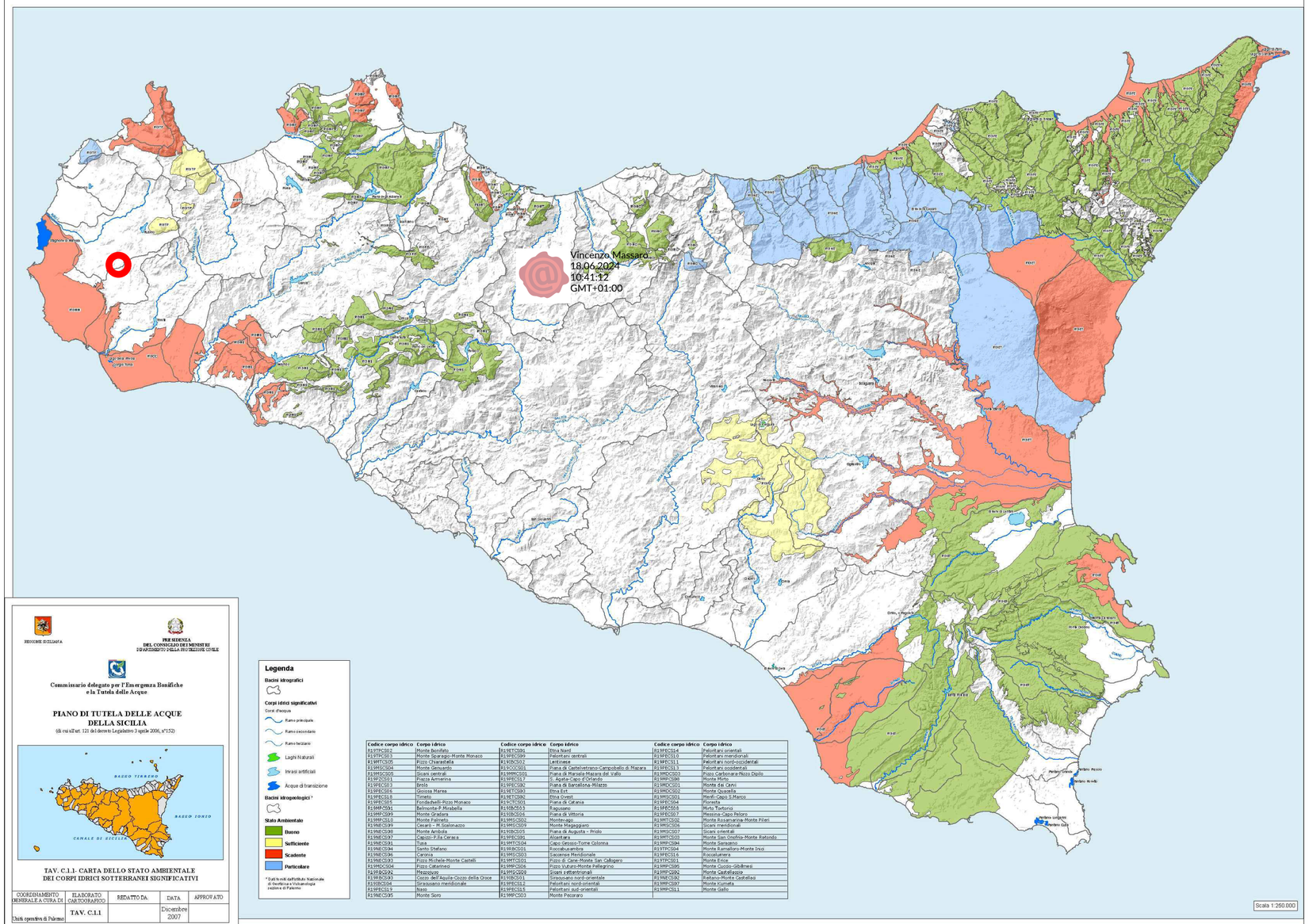

Codice corpo idrico	Corpo idrico	Codice corpo idrico	Corpo idrico	Codice corpo idrico	Corpo idrico
R19TPC002	Monte Bonifato	R19ETC001	Etna Nord	R19PEC014	Peloritani orientali
R19TPC003	Monte Sparagio-Monte Monaco	R19PEC009	Peloritani centrali	R19PEC010	Peloritani meridionali
R19MTC005	Pizzo Charadella	R19IBC002	Lentiscese	R19PEC011	Peloritani nord-occidentali
R19MSC004	Monte Genuardo	R19CCC001	Piana di Castelvetrano-Campobello di Mazara	R19PEC013	Peloritani occidentali
R19MSC005	Sicani centrali	R19MMC003	Piana di Marsala-Mazara del Vallo	R19MDC003	Pizzo Carbonara-Pizzo Dipilo
R19PEC001	Piazza Armerina	R19PEC017	S. Agata-Capo d'Orlando	R19MDC008	Monte Minio
R19PEC003	Brolo	R19PEC002	Piana di Barcellona-Milazzo	R19MDC001	Monte dei Cervi
R19PEC004	Giosia Marea	R19ETC002	Etna Est	R19MDC002	Monte Quacella
R19PEC018	Timeto	R19ETC003	Etna Ovest	R19MSC001	Menfi-Capo S.Marco
R19PEC005	Fondachelli-Pizzo Monaco	R19CTC001	Piana di Catania	R19TPC004	Monreale
R19MPC001	Belmonte-P.Mirabella	R19IBC003	Ragusano	R19PEC008	Mirto Tortorici
R19MPC009	Monte Gradara	R19IBC004	Piana di Vittoria	R19PEC007	Messina-Capo Peloro
R19MPC010	Monte Palmeta	R19MSC002	Montevago	R19MTC002	Monte Rosamarina-Monte Piliri
R19NEC009	Cerami - M. Scalonazzo	R19MSC004	Monte Maggiorano	R19MSC006	Sicani meridionali
R19NEC000	Monte Ambola	R19IBC005	Piana di Augusta - Priolo	R19MSC007	Sicani orientali
R19NEC007	Capizzi-P.lla Ceraosa	R19PEC001	Alcantara	R19MTC003	Monte San Onofrio-Monte Rotondo
R19NEC003	Tusa	R19MTC004	Capo Gallo-Torre Colonna	R19MDC004	Monte Sangiorgio
R19NEC004	Santo Stefano	R19IBC001	Roccalumera	R19TPC004	Monte Ramalloro-Monte Inici
R19NEC006	Caronia	R19MSC003	Sciacense Meridionale	R19PEC016	Riccolumera
R19NEC010	Pizzo Michele-Monte Castelli	R19MTC001	Pizzo di Cane-Monte San Calogero	R19TPC001	Monte Erice
R19MDC004	Pizzo Catarineci	R19MPC004	Pizzo Vuturo-Monte Pellegrino	R19MPC005	Monte Cocco-Gibilmesi
R19MDC002	Mazzoccolo	R19MSC008	Sicani settentrionali	R19MPC002	Monte Castellaccio
R19IBC003	Cozzo dell'Aquila-Cozzo della Croce	R19IBC001	Siracusano nord-orientale	R19MDC002	Rifalmo-Monte Castellaci
R19IBC004	Siracusano meridionale	R19PEC012	Peloritani nord-orientali	R19MDC007	Monte Kumeta
R19PEC015	Naso	R19PEC015	Peloritani sud-orientali	R19MDC011	Monte Gallo
R19NEC005	Monte Soro	R19MPC003	Monte Pecoraro		

REGIONE SICILIANA

PRESIDENZA DEL CONSIGLIO DEI MINISTRI DIPARTIMENTO DELLA PROTEZIONE CIVILE

Commissario delegato per l'Emergenza Bonifiche e la Tutela delle Acque

PIANO DI TUTELA DELLE ACQUE DELLA SICILIA

(di cui all'art. 121 del decreto Legislativo 3 aprile 2006, n°152)

TAV. C.1.1- CARTA DELLO STATO AMBIENTALE DEI CORPI IDRICI SOTTERRANEI SIGNIFICATIVI

COORDINAMENTO GENERALE A CURA DI	ELABORATO CARTOGRAFICO	REDATTO DA	DATA	APPROVATO
Unità operativa di Palermo	TAV. C.1.1		Dicembre 2007	

LEGENDA

Sito di installazione impianto agrivoltaico MESSINELLO-PV01a

REGIONE SICILIANA
LIBERO CONSORZIO COMUNALE DI TRAPANI
COMUNI DI MARSALA E DI TRAPANI

PROGETTO PER LA REALIZZAZIONE DI UN IMPIANTO AGRIVOLTAICO DI POTENZA PARI A 40 MW, SU TERRENO AGRICOLO SITO NEL COMUNE DI MARSALA (TP) IN CATASTO AL FG. 137 P.LLE 3, 4, 182, 106, 107, 108, 109, 110, 111, 112, 113, 114, 115, 122, 126, 196 E AL FG. 138, P.LLE 138, 213, 53, 54, 121, 160, 117, 119, 120, 96, 97, 100, 104, E ALTRE AFFERENTI ALL'IMPIANTO DI UTENZA E ALLE OPERE DI RETE NEI COMUNI DI MARSALA E DI TRAPANI (TP)

Timbro e firma del progettista

Capital Engineering snc
Ing. Vincenzo Massaro

ORDINE DEGLI INGEGNERI DELLA PROVINCIA DI PALERMO
Ing. VINCENZO MASSARO 6219

Capital Engineering snc
Ing. Salvatore Li Vigni

ORDINE DEGLI INGEGNERI DELLA PROVINCIA DI PALERMO
Ing. SALVATORE LI VIGNI N. 6848 Sez. A

Timbri autorizzativi

PIANO DI TUTELA DELLE ACQUE

IDENTIFICAZIONE ELABORATO							
Livello prog.	ID Tema spa	Tipo Elabor.	N.ro Elabor.	Project ID	NOME FILE	DATA	SCALA
PDef	202302626	Tavola	50	MESSINELLO-PV01a	MESSINELLO-PV01a Piano tutela acque 23 05 24.dwg	23.05.2024	-

REVISIONI					
VERSIONE	DATA	DESCRIZIONE	ESEGUITO	VERIFICATO	APPROVATO
Rev.00	23.05.2024	Prima emissione	MTM	AM	VM

IL PROPONENTE

MESSINELLO SOLAR srl
Sede legale: Via San Damiano, 2
20122 Milano
P.IVA 12830470964

PROGETTO DI

CAPITAL ENGINEERING

Capital Engineering S.n.c.
Sede legale: Via Trinacria, 52 - 90144 - Palermo
e-mail: info@capitalengineering.it

SU INCARICO DI

Coolbine
Grounded Clean Ventures

Coolbine S.r.L.
Sede legale: Via Trinacria, 52 - 90144 - Palermo
e-mail: autorizzazioni@coolbine.it