

LEGENDA

- Area nella disponibilità del proponente
- Cabina di sottocampo
- Cabina di raccolta
- Cabina di raccolta e trasformazione a 36 kV
- Cavidotto MT di raccolta area A
- Cavidotto MT di raccolta area B
- Cavidotto MT di raccolta area C
- Cavidotto MT di raccolta area D
- Cavidotto MT di raccolta aree B-C-D
- Cavidotto 36 kV
- Cabina di sezionamento
- ▨ Nuova SE RTN "Borgo Zaffarana"
- Fogli di mappa catastali

**REGIONE SICILIANA
LIBERO CONSORZIO COMUNALE DI TRAPANI
COMUNI DI MARSALA E DI TRAPANI**

**PROGETTO PER LA REALIZZAZIONE DI UN IMPIANTO AGRIVOLTAICO DI POTENZA PARI A 40 MW,
SU TERRENO AGRICOLO SITO NEL COMUNE DI MARSALA (TP) IN CATASTO
AL FG. 137 P.LLE 3, 4, 182, 106, 107, 108, 109, 110, 111, 112, 113, 114, 115, 122, 126, 196 E AL FG.
138, P.LLE 138, 213, 53, 54, 121, 160, 117, 119, 120, 96, 97, 100, 104, E ALTRE AFFERENTI
ALL'IMPIANTO DI UTENZA E ALLE OPERE DI RETE NEI COMUNI DI MARSALA E DI TRAPANI (TP)**

<p>Timbro e firma del progettista</p> <p>Capital Engineering snc Ing. Salvatore Zappalà</p>	<p>Timbri autorizzativi</p>
--------------------------------------------------------------------------------------------------------	-----------------------------

INQUADRAMENTO SU STRALCIO CATASTALE

IDENTIFICAZIONE ELABORATO							
Livello prog.	ID Tema spa	Tipo Elabor.	N.ro Elabor.	Project ID	NOME FILE	DATA	
PDef	202302626	Tavola	02.1	MESSINELLO-PV01a	MESSINELLO-PV01a Ing su catastale del 24/04/2024.dwg	20.05.2024	
REVISIONI							
VERSIONE	DATA	DESCRIZIONE			ESEGUITO	VERIFICATO	APPROVATO
Rev.00	20.05.2024	Prima emissione			GS	MTM	VM

<p>IL PROPONENTE</p> <p style="text-align: center;">MESSINELLO SOLAR srl Sede legale: Via San Damiano, 2 20122 Milano P.IVA 12830470964</p>	<p>PROGETTO DI</p> <p style="text-align: center;">CAPITAL ENGINEERING</p> <p style="text-align: center;">Capital Engineering S.n.c. Sede legale: Via Trinacria, 52 - 90144 - Palermo e-mail: info@capitalengineering.it</p> <p>SU INCARICO DI</p> <p style="text-align: center;">Coolbine</p> <p style="text-align: center;">Grounded Clean Ventures Coolbine S.r.l. Sede legale: Via Trinacria, 52 - 90144 - Palermo e-mail: autorizzazioni@coolbine.it</p>
----------------------------------------------------------------------------------------------------------------------------------------------------------------	------------------------------------------------------------------------------------------------------------------------------------------------------------------------------------------------------------------------------------------------------------------------------------------------------------------------------------------------------------------------------------------------------------------------------------------------------------------------------------------------

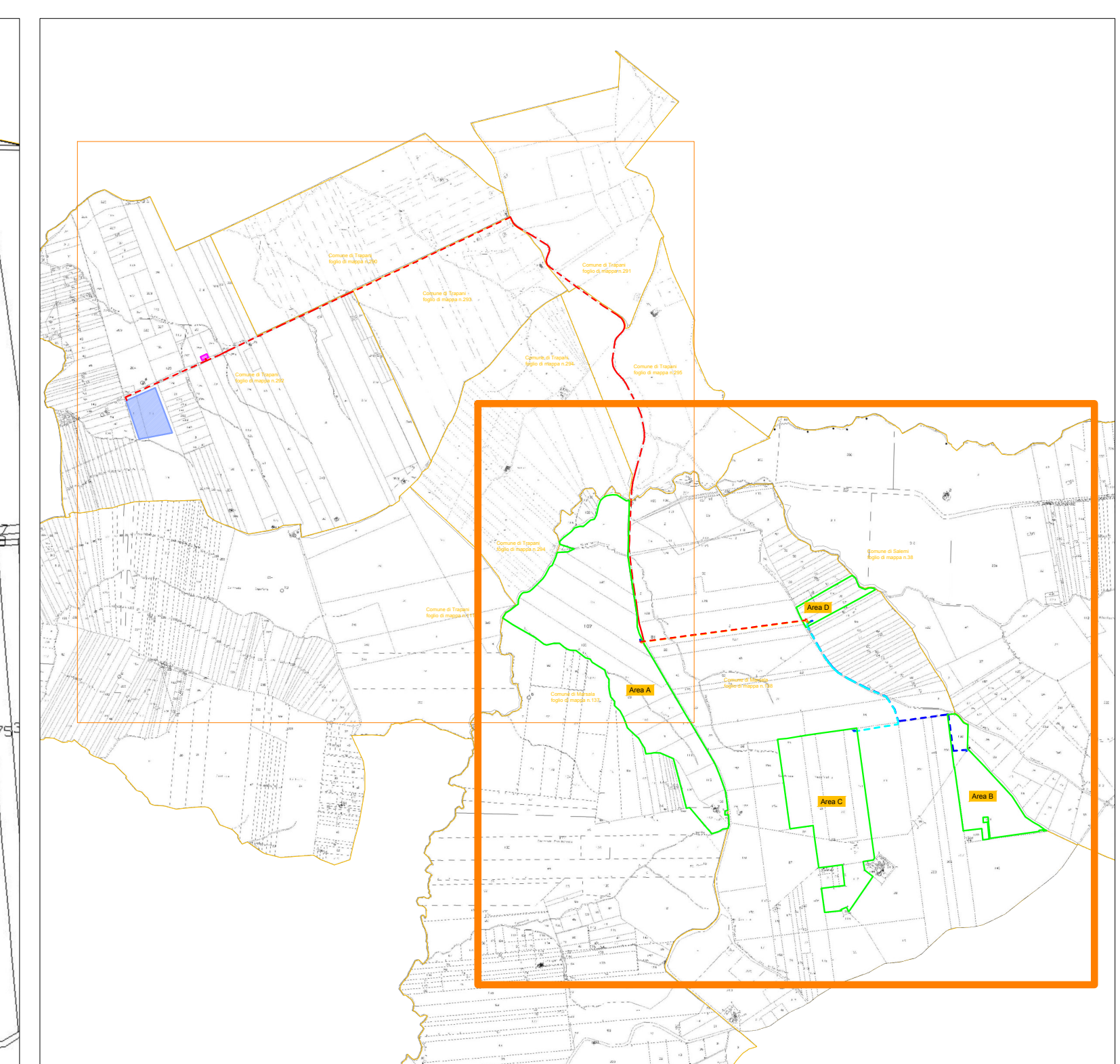
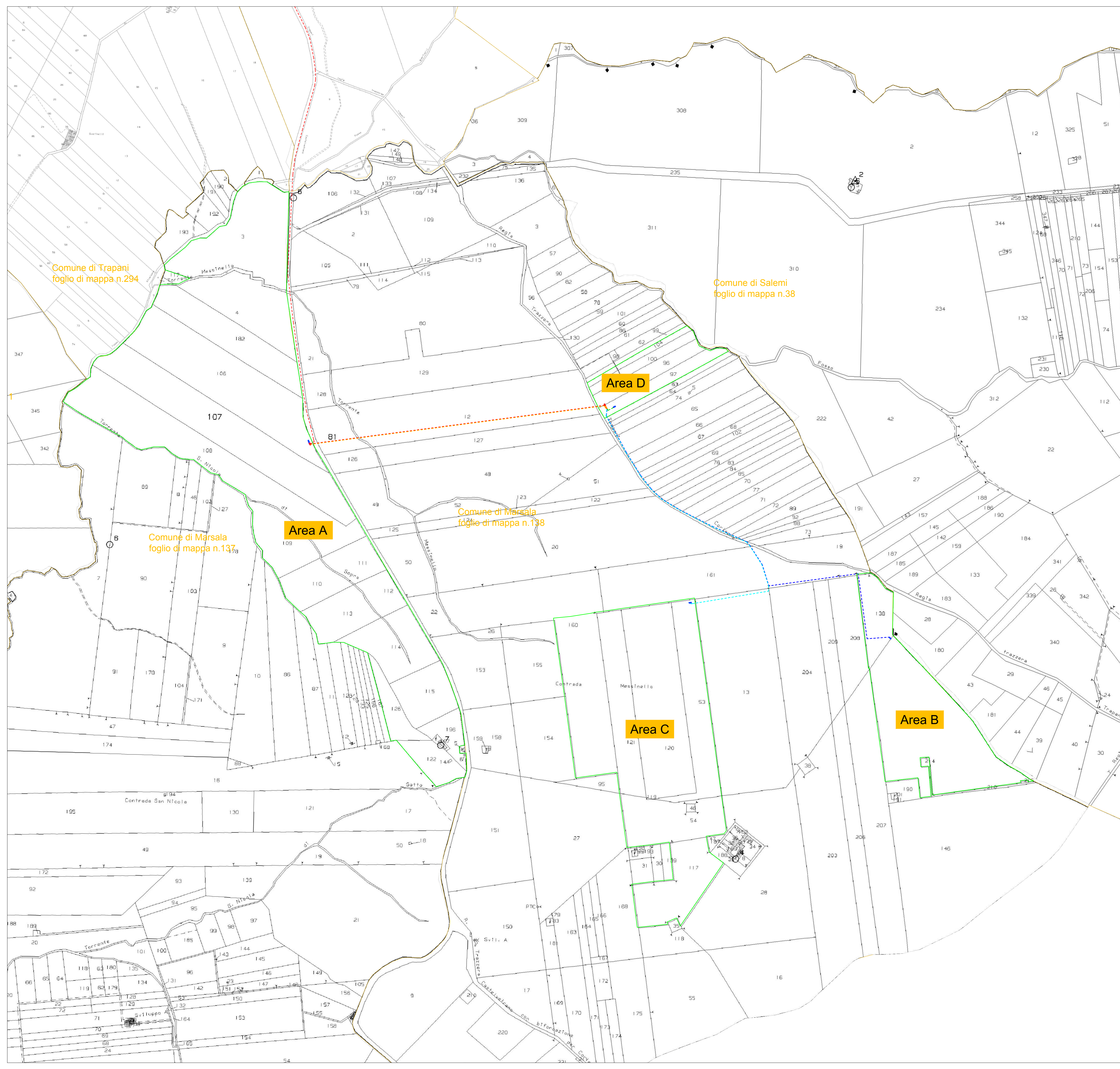

- LEGENDA**
- Area nella disponibilità del proponente
 - Cabina di sottocampo
 - Cabina di raccolta
 - Cabina di raccolta e trasformazione a 36 kV
 - Cavidotto MT di raccolta area A
 - Cavidotto MT di raccolta area B
 - Cavidotto MT di raccolta area C
 - Cavidotto MT di raccolta area D
 - Cavidotto MT di raccolta aree B-C-D
 - Cavidotto 36 kV
 - Cabina di sezionamento
 - ▨ Nuova SE RTN "Borgo Zaffarana"
 - Fogli di mappa catastali

REGIONE SICILIANA
LIBERO CONSORZIO COMUNALE DI TRAPANI
COMUNI DI MARSALA E DI TRAPANI

**PROGETTO PER LA REALIZZAZIONE DI UN IMPIANTO AGRIVOLTAICO DI POTENZA PARI A 40 MW,
SU TERRENO AGRICOLO SITO NEL COMUNE DI MARSALA (TP) IN CATASTO
AL FG. 137 P.LLE 3, 4, 182, 106, 107, 108, 109, 110, 111, 112, 113, 114, 115, 122, 126, 196 E AL FG.
138, P.LLE 138, 213, 53, 54, 121, 160, 117, 119, 120, 96, 97, 100, 104, E ALTRE AFFERENTI
ALL'IMPIANTO DI UTENZA E ALLE OPERE DI RETE NEI COMUNI DI MARSALA E DI TRAPANI (TP)**

<p>Timbro e firma del progettista</p>  <p>Capital Engineering snc Ing. Salvatore Trapani</p>	<p>Timbri autorizzativi</p>  <p>Capital Engineering snc Ing. Salvatore Trapani</p>
----------------------------------------------------------------------------------------------------------------------------------------------------------------------------------------------	------------------------------------------------------------------------------------------------------------------------------------------------------------------------------------

INQUADRAMENTO SU STRALCIO CATASTALE

IDENTIFICAZIONE ELABORATO							
Livello prog.	ID Tema spa	Tipo Elabor.	N.ro Elabor.	Project ID	NOME FILE	DATA	
PDef	202302626	Tavola	02.2	MESSINELLO-PV01a	MESSINELLO-PV01a Ing su catastale del 24/04/2024.dwg	20.05.2024	
REVISIONI							
VERSIONE	DATA	DESCRIZIONE			ESEGUITO	VERIFICATO	APPROVATO
Rev.00	20.05.2024	Prima emissione			GS	MTM	VM

<p>IL PROPONENTE</p> <p style="text-align: center;">MESSINELLO SOLAR srl Sede legale: Via San Damiano, 2 20122 Milano P.IVA 12830470964</p>	<p>PROGETTO DI</p> <p style="text-align: center;">CAPITAL ENGINEERING</p> <p style="font-size: small;">Capital Engineering S.n.c. Sede legale: Via Trinacria, 52 - 90144 - Palermo e-mail: info@capitalengineering.it</p> <p>SU INCARICO DI</p> <p style="text-align: center;">Coolbine</p> <p style="font-size: x-small;">Grounded Clean Ventures Coolbine S.r.l. Sede legale: Via Trinacria, 52 - 90144 - Palermo e-mail: autorizzazioni@coolbine.it</p>
----------------------------------------------------------------------------------------------------------------------------------------------------------------	----------------------------------------------------------------------------------------------------------------------------------------------------------------------------------------------------------------------------------------------------------------------------------------------------------------------------------------------------------------------------------------------------------------------------------------------------------------------------------------------