

Provincia		BRESCIA
Comune		FLERO
Livelle	DISCESA L= 3701.11 m	DH= -2.41 m
Progressive livelle		p= -0.00065

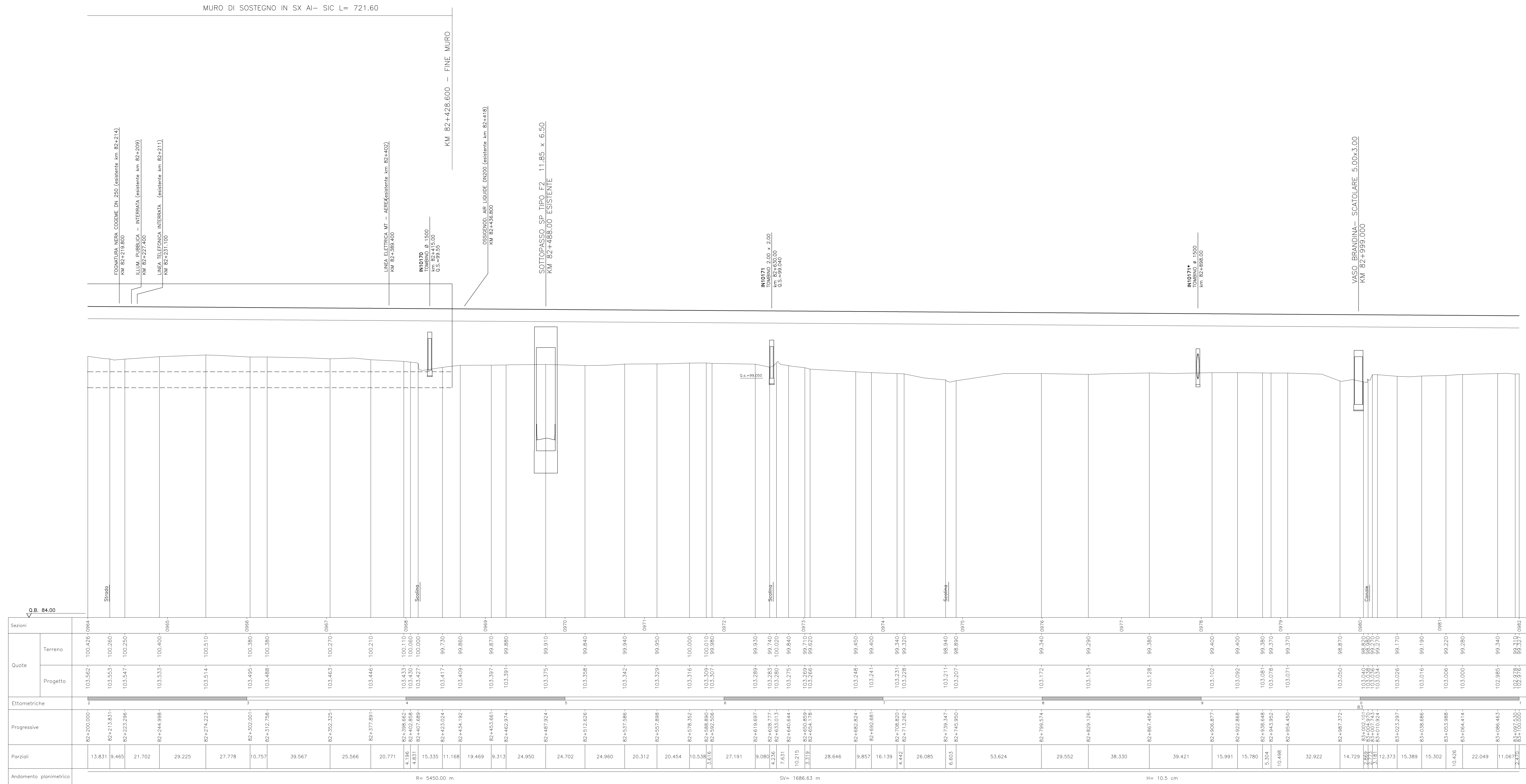

COMMITENTE: **RFI** RETE FERROVIARIA ITALIANA GRUPPO FERROVIE DELLO STATO ITALIANE

ALTA SOVRIGLIANZA: **ITALFERR** GRUPPO FERROVIE DELLO STATO ITALIANE

GENERAL CONTRACTOR: **Cepav due**

INFRASTRUTTURE FERROVIARIE STRATEGICHE DEFINITE DALLA LEGGE OBIETTIVO N. 443/01
LINEA A.V. /A.C. TORINO - VENEZIA Tratta MILANO - VERONA
 Lotto funzionale Brescia-Verona
PROGETTO DEFINITIVO

PROFILO LONGITUDINALE LINEA A.C.
 DA KM 82+200.000 A KM 83+100.000
 TAVOLA N° 61

ALTA SOVRIGLIANZA: **ITALFERR**

COMMESSA: **IN05** LOTTO: **00** FASE: **D** ENTE: **E2** TIPO DOC.: **F7** OPERAZIONE: **IF0001** PROGR.: **061** REV.: **1** SCALA: **1:1000/1:100**

Rev.	Data	Descrizione	Redatto	Data	Verificato	Data	Approvato	Data	Autore/Date
0	31/03/14	EMMISSIONE PER CDS	M.T.	31/03/14	GHELF	31/03/14	LAZZARI	31/03/14	Cepav due Project Director
1	01/07/14	REVISIONE PER CDS		01/07/14	TORRE	01/07/14		01/07/14	
2									
3									

Salpem S.p.a. COMM. 032121 | Data: 01/07/14 | Doc.N. IN0500DE27IF00010611

Progetto cofinanziato dalla Unione Europea | CLP: FER191000000008