

Provincia	BRESCIA					
Comune	PONCARALE					
Livelle	SALITA L= 712,44 m	DH= 10,50 m	p= 0,01474	SALITA L= 1362,45 m	DH= 4,00 m	p= 0,00294
Progressive livelle	84+237,550					

Sp	113,200
Zp	-0,01180
Rv	-25000,000
T	147,53
I	-0,435

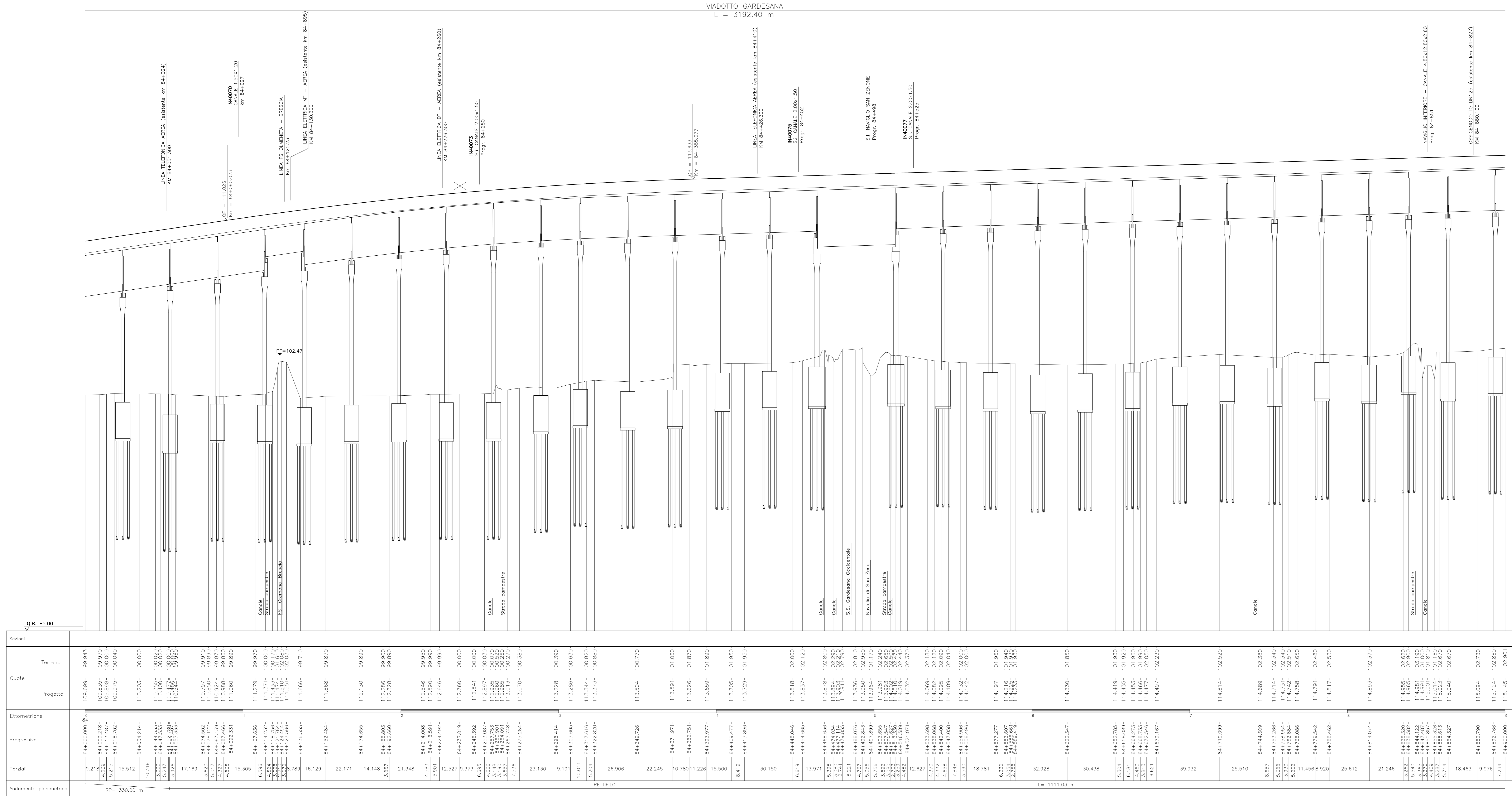

Sezioni	Quote	Etometriche	Progressive	Partiali	Andamento planimetrico
	Terreno				
	Progetto				
					RP= 130,00 m
					RETIFILLO
					L= 1111,03 m

COMMITENTE:

ALTA SOVRIGLIANZA:

GENERAL CONTRACTOR:

INFRASTRUTTURE FERROVIARIE STRATEGICHE DEFINITE DALLA LEGGE OBIETTIVO N. 443/01
 LINEA A.V. /A.C. TORINO - VENEZIA Tratta MILANO - VERONA
 Lotto funzionale Brescia-Verona
 PROGETTO DEFINITIVO

PROFILO LONGITUDINALE LINEA A.C.
 DA KM 84+000,000 A KM 84+900,000
 TAVOLA N° 63

ALTA SOVRIGLIANZA:

COMMESSA: **IN05** LOTTO: **00** FASE: **D** ENTE: **E2** TIPO DOC: **F7** OPERAZIONE: **IF0001** PROG.: **063** REV.: **1** SCALA: **1:1000/1:100**

PROGETTAZIONE GENERAL CONTRACTOR

Rev.	Data	Descrizione	Redatto	Data	Verificato	Data	Approvato	Data	Autorizzato/Data
0	31/03/14	EMMISSIONE PER CDS	M.T.	31/03/14	GHELFI	31/03/14	LAZZARI	31/03/14	 Consorzio Project director
1	01/07/14	REVISIONE PER CDS		01/07/14		01/07/14		01/07/14	
2									
3									Data:

Saipem S.p.a. COMM. 032121 | Data: 01/07/14 | Doc. N. IN0500DE2F7IF00010631

Progetto cofinanziato dalla Unione Europea

CLP: FE1H9100000008