

Provincia	BRESCIA					
Comune	CALCINATO					
Livelle	SALITA L= 3365,22 m	DH= 17,64 m	p= 0,00524	DISCESA L= 790,80 m	DH= -7,04 m	p= -0,00890
Progressive livelle	97+759,202					

Op	137,600
Ap	15,01414
RY	30000,000
I	212,18
f	15,750

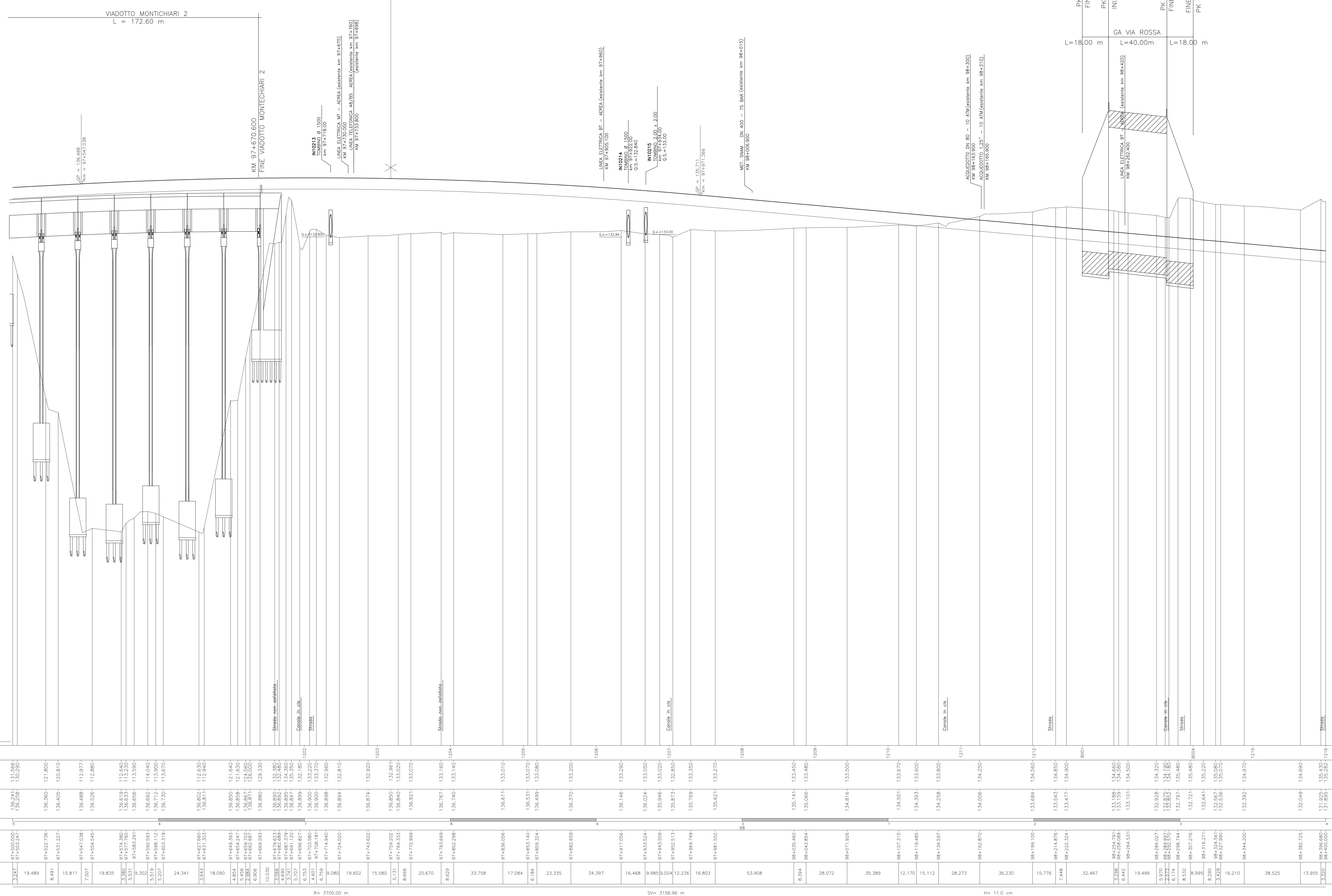

DISEGNI DI RIFERIMENTO	
DESCRIZIONE	CODICE
NOTE GENERALI	
CARATTERISTICHE DEI MATERIALI	

Sezioni	1200	1201	1202	1203	1204	1205	1206	1207	1208	1209	1210	1211	1212	1213	1214	1215
Quote	136,280	136,280	136,280	136,280	136,280	136,280	136,280	136,280	136,280	136,280	136,280	136,280	136,280	136,280	136,280	136,280
Progetto	136,280	136,280	136,280	136,280	136,280	136,280	136,280	136,280	136,280	136,280	136,280	136,280	136,280	136,280	136,280	136,280
Etometriche	136,280	136,280	136,280	136,280	136,280	136,280	136,280	136,280	136,280	136,280	136,280	136,280	136,280	136,280	136,280	136,280
Progressive	97+500,000	97+500,000	97+500,000	97+500,000	97+500,000	97+500,000	97+500,000	97+500,000	97+500,000	97+500,000	97+500,000	97+500,000	97+500,000	97+500,000	97+500,000	97+500,000
Parziali	19,489	8,491	15,811	7,507	19,835	3,380	5,331	5,302	3,321	6,153	4,600	3,321	6,153	4,600	3,321	6,153
Andamento planimetrico	R= 3700,00 m															

COMMITENTE: **RFI** RETE FERROVIARIA ITALIANA

ALTA SOVRIGLIANZA: **ITALFERR**

GENERAL CONTRACTOR: **Cepav due**

INFRASTRUTTURE FERROVIARIE STRATEGICHE DEFINITE DALLA LEGGE OBIETTIVO N. 443/01  
LINEA A.V. /A.C. TORINO - VENEZIA Tratta MILANO - VERONA  
Lotto funzionale Brescia-Verona  
PROGETTO DEFINITIVO

PROFILO LONGITUDINALE LINEA A.C.  
DA KM 97+500,000 A KM 98+400,000  
TAVOLA N° 78

ALTA SOVRIGLIANZA: **ITALFERR**

COMMESSA: **IN05** LOTTO: **00** FASE: **D** ENTE: **E2** TIPO DOC: **F7** OPERAZIONE: **IF0001** PROGR.: **078** REV.: **1** SCALA: **1:1000/1:100**

PROGETTAZIONE GENERAL CONTRACTOR: **SAIPEM S.p.A.**

Rev. Data Descrizione Redato Data Verificato Data Approvato Data

0 31/03/14 EMISSIONE PER CDS M.T. 31/03/14 GHELFI 31/03/14 LAZZARI 31/03/14

1 01/07/14 REVISIONE PER CDS 01/07/14 TROTTA 01/07/14 COZZI 01/07/14

2

3

SAIPEM S.p.A. COMM. 032121 Data: 01/07/14 Doc. N. IN050002F7IF00010781

Scalo di plot: 1:1