

Provincia	BRESCIA
Comune	CALCINATO
Livelle	DH= 13,68 m
Progressive livelle	p= 0,01190
SALITA L= 1149,56 m	

DISEGNI DI RIFERIMENTO	
DESCRIZIONE	CODICE
NOTE GENERALI	
CARATTERISTICHE DEI MATERIALI	

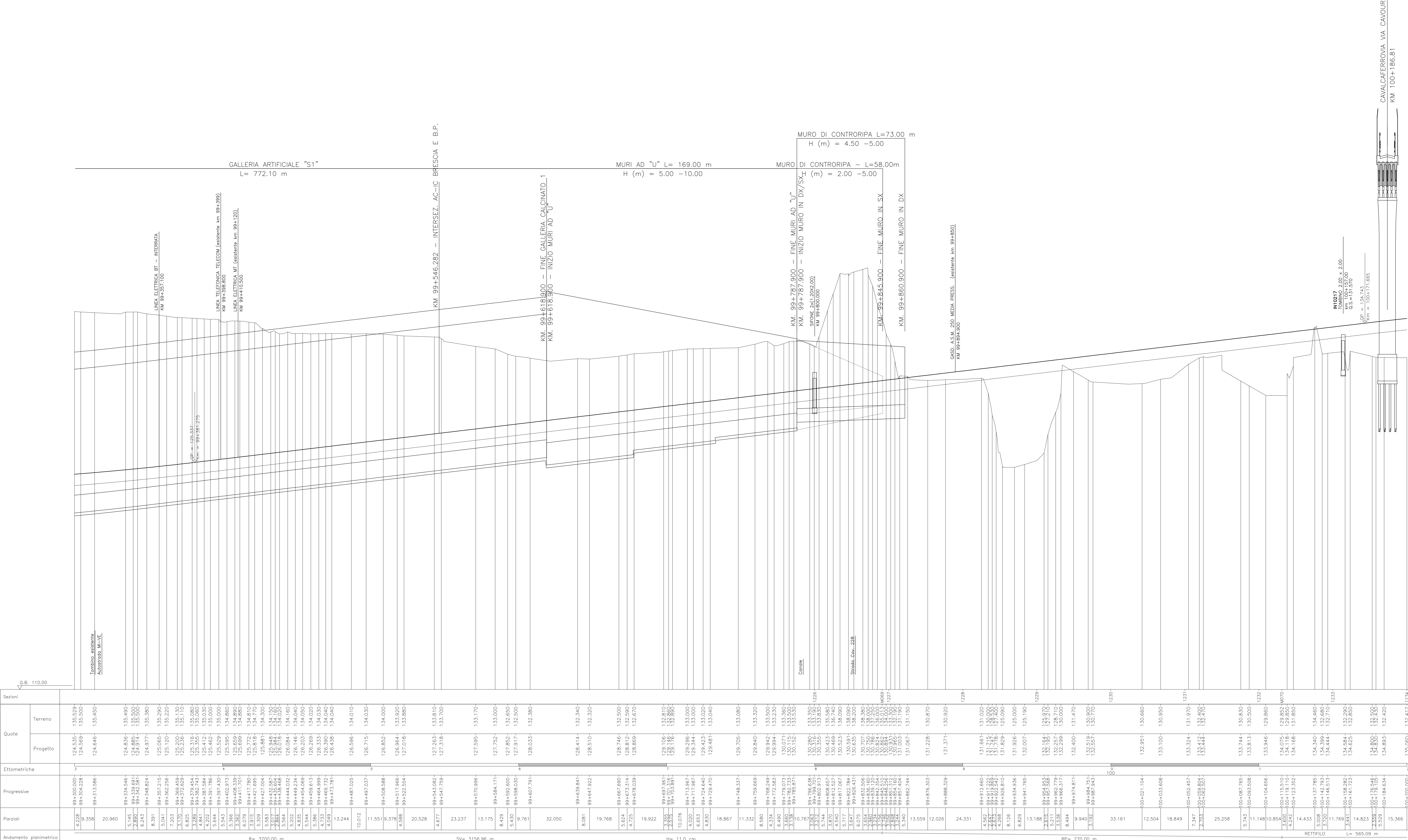

COMMITTENTE: **RFI** RETTE FERROVIARIE ITALIANE GRUPPO FERROVIE DELLO STATO ITALIANE

ALTA SOVRIGLIANZA: **ITALFERR** GRUPPO FERROVIE DELLO STATO ITALIANE

GENERAL CONTRACTOR: **Cepav due**

INFRASTRUTTURE FERROVIARIE STRATEGICHE DEFINITE DALLA LEGGE OBIETTIVO N. 443/01

LINEA A.V. / A.C. TORINO - VENEZIA Tratta MILANO - VERONA
 Lotto funzionale Brescia-Verona
 PROGETTO DEFINITIVO

PROFILO LONGITUDINALE LINEA A.C.
 DA KM 99+300.000 A KM 100+200.000
 TAVOLA N° 80

ALTA SOVRIGLIANZA: **ITALFERR**

COMMESSA	LOTTO	FASE	ENTE	TIP. DOC.	OFF. PROJECTION	PROGR.	REV.	SCALA
IN05	00	D	E2	F7	IF0001	080	1	1:1000/1:100

PROGETTAZIONE GENERALI CONTRACTOR	Autorizzato/Date																																																	
<table border="1"> <tr> <th>Rev.</th> <th>Data</th> <th>Disegnato</th> <th>Redatto</th> <th>Data</th> <th>Verificato</th> <th>Data</th> <th>Approvato</th> <th>Data</th> </tr> <tr> <td>0</td> <td>31/03/14</td> <td>EMMISSIONE PER CDS</td> <td>M.Z.</td> <td>31/03/14</td> <td>CHELEFI</td> <td>31/03/14</td> <td>L32246</td> <td>31/03/14</td> </tr> <tr> <td>1</td> <td>01/07/14</td> <td>REVISIONE PER CDS</td> <td>...</td> <td>01/07/14</td> <td>...</td> <td>01/07/14</td> <td>...</td> <td>01/07/14</td> </tr> <tr> <td>2</td> <td></td> <td></td> <td></td> <td></td> <td></td> <td></td> <td></td> <td></td> </tr> <tr> <td>3</td> <td></td> <td></td> <td></td> <td></td> <td></td> <td></td> <td></td> <td></td> </tr> </table>	Rev.	Data	Disegnato	Redatto	Data	Verificato	Data	Approvato	Data	0	31/03/14	EMMISSIONE PER CDS	M.Z.	31/03/14	CHELEFI	31/03/14	L32246	31/03/14	1	01/07/14	REVISIONE PER CDS	...	01/07/14	...	01/07/14	...	01/07/14	2									3									<table border="1"> <tr> <th>Concessionario</th> <th>Progetto Direttore</th> </tr> <tr> <td>Cepav due</td> <td>...</td> </tr> </table>	Concessionario	Progetto Direttore	Cepav due	...
Rev.	Data	Disegnato	Redatto	Data	Verificato	Data	Approvato	Data																																										
0	31/03/14	EMMISSIONE PER CDS	M.Z.	31/03/14	CHELEFI	31/03/14	L32246	31/03/14																																										
1	01/07/14	REVISIONE PER CDS	...	01/07/14	...	01/07/14	...	01/07/14																																										
2																																																		
3																																																		
Concessionario	Progetto Direttore																																																	
Cepav due	...																																																	

Scalo di plot: 1:1